PLANUL CADASTRAL
4347119

Aprobat

Prin Decizia consiliului nr._____din "_____"_____2024

Primar com. Natalievca: Oleg Simac _____

Specialist privind reglementarea

regimului funciar: Galina Cozari _____

Executat: Î. S. „Institutul de Proiectari
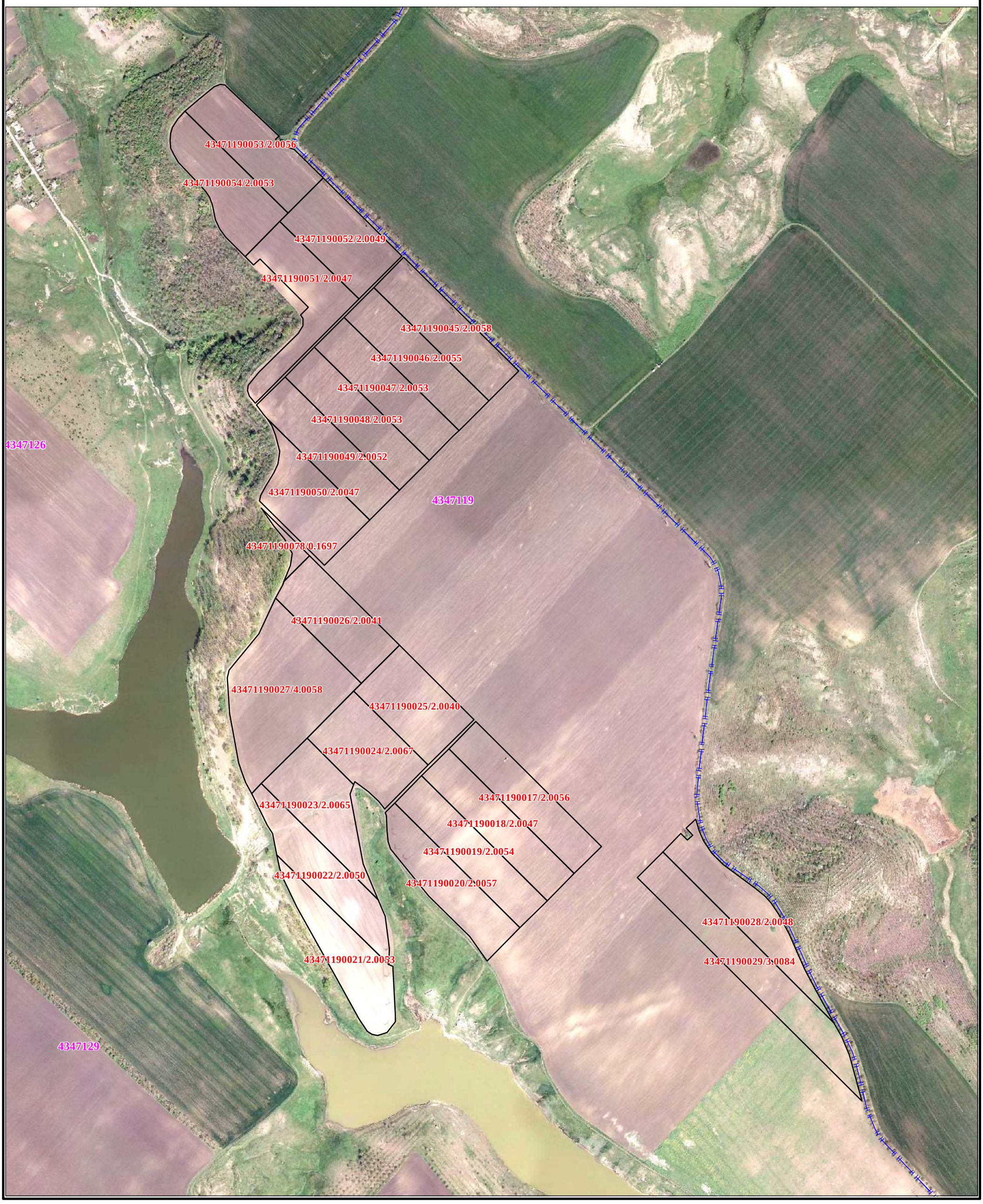
pentru Organizarea Teritoriului”: Anna Casîm _____