

**PLANUL CADASTRAL**  
**4332101**

**Aprobat**

Prin Decizia consiliului nr. \_\_\_\_\_ din " \_\_\_\_\_ " \_\_\_\_\_ 2024

Primar sat. Glinjeni: Viorel Zarija \_\_\_\_\_

Specialist privind reglementarea \_\_\_\_\_

regimului funciar: Lilia Caseli \_\_\_\_\_

Executat: Î. S. „Institutul de Proiectari \_\_\_\_\_

pentru Organizarea Teritoriului”: Anna Casîm \_\_\_\_\_

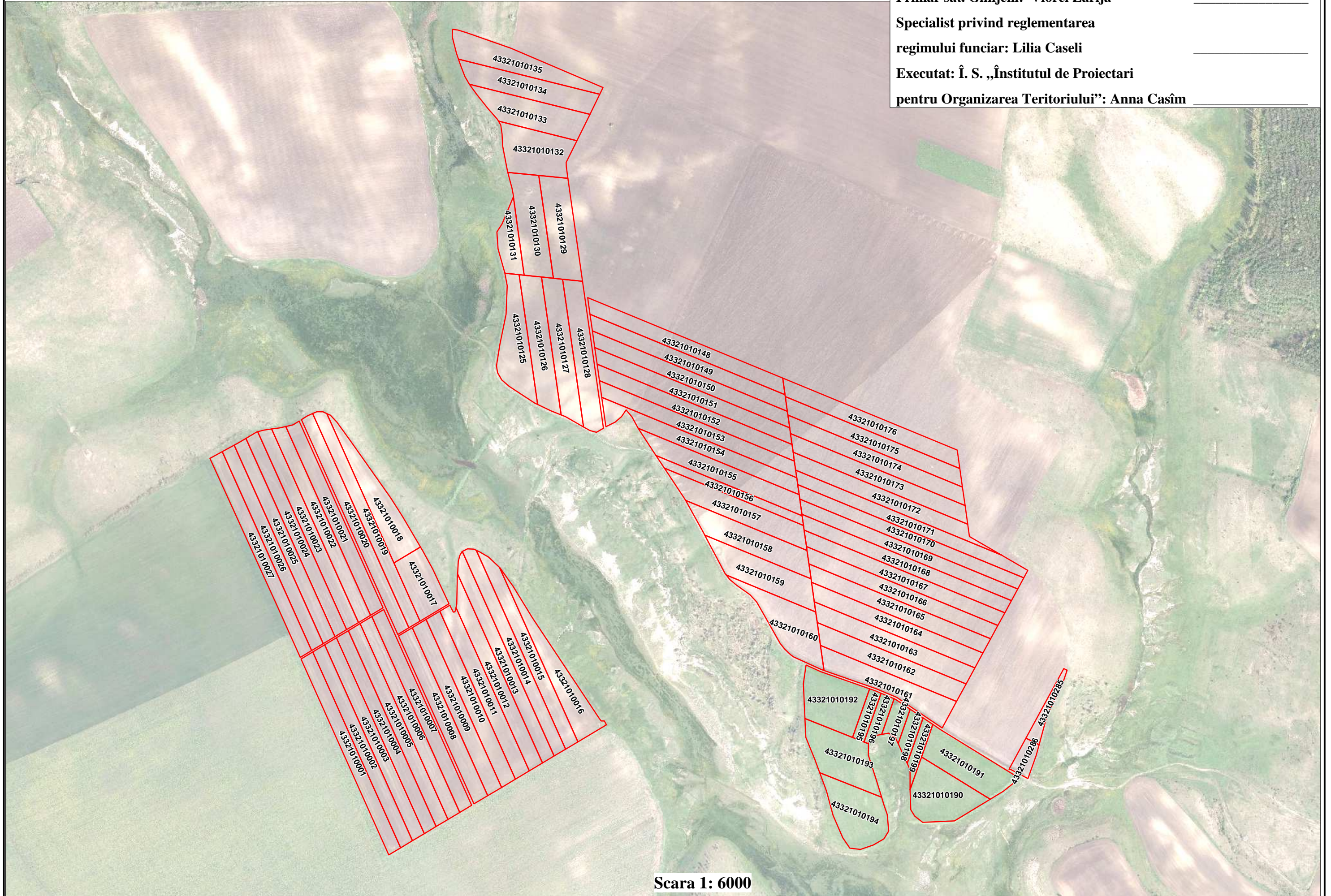

**Scara 1: 6000**