

**PLANUL CADASTRAL**  
**4332135**

**Aprobat:**  
Prin Decizia consiliului nr. \_\_\_\_\_ din " \_\_\_\_\_ " \_\_\_\_\_ 2024  
**Primar sat. Glinjeni: Viorel Zarija** \_\_\_\_\_  
**Specialist privind reglementarea**  
**regimului funciar: Lilia Caseli** \_\_\_\_\_  
**Executat: Î. S. „Institutul de Proiectari**  
**pentru Organizarea Teritoriului”:** Anna Casîm \_\_\_\_\_

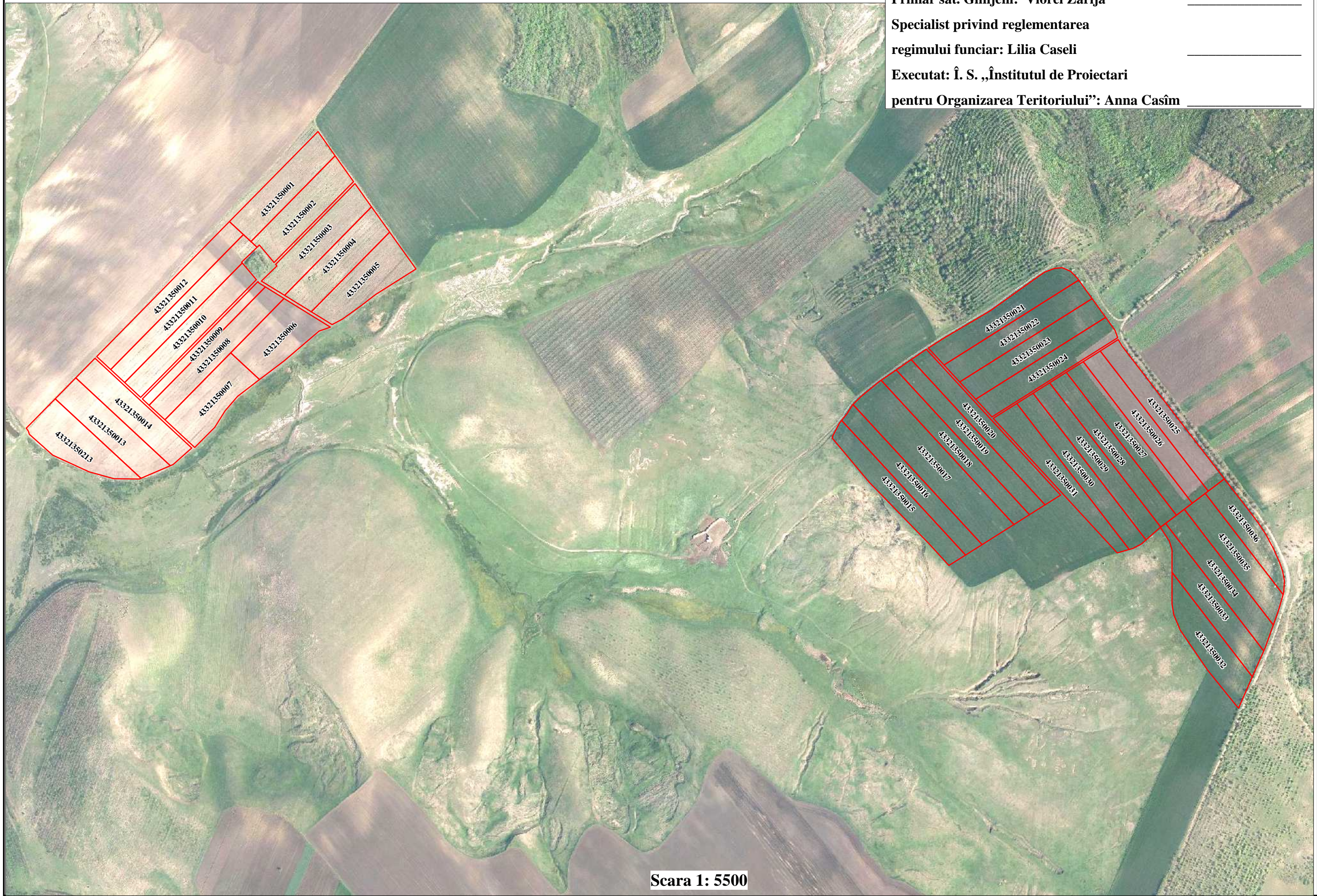

**Scara 1: 5500**