

<i>Anexa la plan geometric</i>							
Nr,	Cod cadastral	Bunul imobil	Destinația	Modul de folosință	Suprafața ha/mp	Hotare generale/fixe	Mențiuni
1	78411040708	Teren	Agricol	teren pentru grădini	0,2579	generale	
2	78411040709	Teren	Agricol	teren pentru grădini	0,1861	generale	
3	78411040710	Teren	Agricol	teren pentru grădini	0,1849	generale	
4	78411040711	Teren	Agricol	teren pentru grădini	0,1767	generale	
5	78411040712	Teren	Agricol	teren pentru grădini	0,1916	generale	
6	78411040713	Teren	Agricol	teren pentru grădini	0,1305	generale	
7	78411060847	Teren	Agricol	teren pentru grădini	1,0572	generale	
8	78411060848	Teren	Agricol	teren pentru grădini	0,2391	generale	
9	78411060849	Teren	Agricol	teren pentru grădini	0,0793	generale	
10	78411060850	Teren	Agricol	teren pentru grădini	0,18	generale	
11	78411060851	Teren	Agricol	Agricol	0,1207	generale	
12	78411090400	Teren	Agricol	Agricol	0,4402	generale	
13	78411090401	Teren	Agricol	Agricol	0,4403	generale	
14	78411090402	Teren	Agricol	Agricol	0,8761	generale	
15	78411090403	Teren	Agricol	Agricol	0,8763	generale	
16	78411090405	Teren	Agricol	Agricol	0,4426	generale	
17	78411090406	Teren	Agricol	Agricol	0,8766	generale	
18	78411090412	Teren	Agricol	Agricol	0,8767	generale	
19	78411090763	Teren	Agricol	teren pentru grădini	0,1946	generale	
20	78411090764	Teren	Agricol	teren pentru grădini	0,2565	generale	
21	78411090765	Teren	Agricol	teren pentru grădini	0,0529	generale	
22	78411090766	Teren	Agricol	teren pentru grădini	0,3913	generale	
23	78411090767	Teren	Agricol	teren pentru grădini	0,0882	generale	
24	78411090768	Teren	Agricol	teren pentru grădini	0,2135	generale	
25	78411090769	Teren	Agricol	teren pentru grădini	0,0612	generale	
26	78411090770	Teren	Agricol	teren pentru grădini	0,0802	generale	
27	78411090771	Teren	Agricol	teren pentru grădini	0,1645	generale	
28	78411090772	Teren	Agricol	teren pentru grădini	0,0723	generale	
29	78411090773	Teren	Agricol	teren pentru grădini	0,1167	generale	

Nr,	Cod cadastral	Bunul imobil	Destinația	Modul de folosință	Suprafața ha/mp	Hotare generale/fixe	Mențiuni
30	78411090774	Teren	Agricol	teren pentru grădini	0,3751	generale	
31	78411090775	Teren	Agricol	teren pentru grădini	0,2087	generale	
32	78411090776	Teren	Agricol	teren pentru grădini	0,0849	generale	
33	78411090777	Teren	Agricol	teren pentru grădini	0,2316	generale	
34	78411090778	Teren	Agricol	teren pentru grădini	0,1327	generale	
35	78411090779	Teren	Agricol	teren pentru grădini	0,0582	generale	
36	78411090780	Teren	Agricol	teren pentru grădini	0,2337	generale	
37	78411090781	Teren	Agricol	teren pentru grădini	0,1437	generale	
38	78411090782	Teren	Agricol	teren pentru grădini	0,1768	generale	
39	78411090783	Teren	Agricol	teren pentru grădini	0,0896	generale	
40	78411090784	Teren	Agricol	teren pentru grădini	0,0915	generale	
41	78411090785	Teren	Agricol	teren pentru grădini	0,1365	generale	
42	78411090786	Teren	Agricol	teren pentru grădini	0,2979	generale	
43	78411090787	Teren	Agricol	teren pentru grădini	0,3618	generale	
44	78411090788	Teren	Agricol	teren pentru grădini	0,1353	generale	
45	78411090789	Teren	Agricol	teren pentru grădini	0,0628	generale	
46	78411090790	Teren	Agricol	teren pentru grădini	0,0913	generale	
47	78411090791	Teren	Agricol	teren pentru grădini	0,1838	generale	
48	78411090792	Teren	Agricol	teren pentru grădini	0,0909	generale	
49	78411090793	Teren	Agricol	teren pentru grădini	0,0886	generale	
50	78411090794	Teren	Agricol	teren pentru grădini	0,1232	generale	
51	78411090795	Teren	Agricol	teren pentru grădini	0,1734	generale	
52	78411090796	Teren	Agricol	teren pentru grădini	0,164	generale	
53	78411090797	Teren	Agricol	teren pentru grădini	0,0868	generale	
54	78411090798	Teren	Agricol	teren pentru grădini	0,3093	generale	
55	78411090799	Teren	Agricol	teren pentru grădini	0,0836	generale	
56	78411090800	Teren	Agricol	teren pentru grădini	0,1223	generale	
57	78411090801	Teren	Agricol	teren pentru grădini	0,1532	generale	
58	78411090802	Teren	Agricol	teren pentru grădini	0,1233	generale	
59	78411090803	Teren	Agricol	teren pentru grădini	0,3846	generale	

Nr,	Cod cadastral	Bunul imobil	Destinația	Modul de folosință	Suprafața ha/mp	Hotare generale/fixe	Mențiuni
60	78411090804	Teren	Agricol	teren pentru grădini	0,0917	generale	
61	78411090805	Teren	Agricol	teren pentru grădini	0,2684	generale	
62	78411090806	Teren	Agricol	teren pentru grădini	0,0469	generale	
63	78411090807	Teren	Agricol	teren pentru grădini	0,0538	generale	
64	78411090808	Teren	Agricol	teren pentru grădini	0,224	generale	
65	78411090809	Teren	Agricol	teren pentru grădini	0,1583	generale	
66	78411090810	Teren	Agricol	teren pentru grădini	0,1775	generale	
67	78411090811	Teren	Agricol	teren pentru grădini	0,4046	generale	
68	78411090812	Teren	Agricol	teren pentru grădini	0,1748	generale	
69	78411090813	Teren	Agricol	teren pentru grădini	0,2643	generale	
70	78411090814	Teren	Agricol	teren pentru grădini	0,2566	generale	
71	78411090815	Teren	Agricol	teren pentru grădini	0,1322	generale	
72	78411090816	Teren	Agricol	teren pentru grădini	0,0884	generale	
73	78411090817	Teren	Agricol	teren pentru grădini	0,1692	generale	
74	78411090818	Teren	Agricol	teren pentru grădini	0,0881	generale	
75	78411090819	Teren	Agricol	teren pentru grădini	0,3627	generale	
76	78411090820	Teren	Agricol	teren pentru grădini	0,1716	generale	
77	78411090821	Teren	Agricol	teren pentru grădini	0,1638	generale	
78	78411090822	Teren	Agricol	teren pentru grădini	0,1847	generale	
79	78411090823	Teren	Agricol	teren pentru grădini	0,1131	generale	
80	78411090824	Teren	Agricol	teren pentru grădini	0,2769	generale	
81	78411090825	Teren	Agricol	teren pentru grădini	0,1824	generale	
82	78411090826	Teren	Agricol	teren pentru grădini	0,1664	generale	
83	78411090827	Teren	Agricol	teren pentru grădini	0,0947	generale	
84	78411090828	Teren	Agricol	teren pentru grădini	0,088	generale	
85	78411090829	Teren	Agricol	teren pentru grădini	0,0996	generale	
86	78411090830	Teren	Agricol	teren pentru grădini	0,1395	generale	
87	78411090831	Teren	Agricol	teren pentru grădini	0,1897	generale	
88	78411090832	Teren	Agricol	teren pentru grădini	0,1826	generale	
89	78411090833	Teren	Agricol	teren pentru grădini	0,0928	generale	

Nr,	Cod cadastral	Bunul imobil	Destinația	Modul de folosință	Suprafața ha/mp	Hotare generale/fixe	Mențiuni
90	78411090834	Teren	Agricol	teren pentru grădini	0,1914	generale	
91	78411090835	Teren	Agricol	teren pentru grădini	0,1889	generale	
92	78411090836	Teren	Agricol	teren pentru grădini	0,2806	generale	
93	78411090837	Teren	Agricol	teren pentru grădini	0,3773	generale	
94	78411090838	Teren	Agricol	teren pentru grădini	0,1852	generale	
95	78411090839	Teren	Agricol	teren pentru grădini	0,0926	generale	
96	78411090840	Teren	Agricol	teren pentru grădini	0,1678	generale	
97	78411090841	Teren	Agricol	teren pentru grădini	0,0889	generale	
98	78411090842	Teren	Agricol	teren pentru grădini	0,1614	generale	
99	78411090843	Teren	Agricol	teren pentru grădini	0,08	generale	
100	78411090844	Teren	Agricol	teren pentru grădini	0,1596	generale	
101	78411090845	Teren	Agricol	teren pentru grădini	0,1466	generale	
102	78411090846	Teren	Agricol	teren pentru grădini	0,1802	generale	
103	78411090847	Teren	Agricol	teren pentru grădini	0,1918	generale	
104	78411090848	Teren	Agricol	teren pentru grădini	0,1877	generale	
105	78411090849	Teren	Agricol	teren pentru grădini	0,1399	generale	
106	78411090850	Teren	Agricol	teren pentru grădini	0,314	generale	
107	78411090851	Teren	Agricol	teren pentru grădini	0,0938	generale	
108	78411090852	Teren	Agricol	teren pentru grădini	0,0921	generale	
109	78411090853	Teren	Agricol	teren pentru grădini	0,1855	generale	
110	78411090854	Teren	Agricol	teren pentru grădini	0,0917	generale	
111	78411090855	Teren	Agricol	teren pentru grădini	0,1378	generale	
112	78411090856	Teren	Agricol	teren pentru grădini	0,2773	generale	
113	78411090857	Teren	Agricol	teren pentru grădini	0,1854	generale	
114	78411090858	Teren	Agricol	teren pentru grădini	0,0929	generale	
115	78411090859	Teren	Agricol	teren pentru grădini	0,2316	generale	
116	78411090860	Teren	Agricol	teren pentru grădini	0,0431	generale	
117	78411090913	Teren	Agricol	teren pentru grădini	0,0959	generale	
118	78411090914	Teren	Agricol	teren pentru grădini	0,14	generale	
119	78411090915	Teren	Agricol	teren pentru grădini	0,2741	generale	

Nr,	Cod cadastral	Bunul imobil	Destinația	Modul de folosință	Suprafața ha/mp	Hotare generale/fixe	Mențiuni
120	78411090916	Teren	Agricol	teren pentru grădini	0,1021	generale	
121	78411090917	Teren	Agricol	teren pentru grădini	0,0911	generale	
122	78411090918	Teren	Agricol	teren pentru grădini	0,2559	generale	
123	78411090919	Teren	Agricol	teren pentru grădini	0,1891	generale	
124	78411090920	Teren	Agricol	teren pentru grădini	0,497	generale	
125	78411090921	Teren	Agricol	teren pentru grădini	0,2172	generale	
126	78411090922	Teren	Agricol	teren pentru grădini	0,2504	generale	
127	78411090923	Teren	Agricol	teren pentru grădini	0,1895	generale	
128	78411090924	Teren	Agricol	teren pentru grădini	0,5729	generale	
129	78411090925	Teren	Agricol	teren pentru grădini	0,0871	generale	
130	78411090926	Teren	Agricol	teren pentru grădini	0,1979	generale	
131	78411090927	Teren	Agricol	teren pentru grădini	0,263	generale	
132	78411090928	Teren	Agricol	teren pentru grădini	0,2224	generale	
133	78411090929	Teren	Agricol	teren pentru grădini	0,1264	generale	
134	78411090930	Teren	Agricol	teren pentru grădini	0,2768	generale	
135	78411090931	Teren	Agricol	teren pentru grădini	0,3402	generale	
136	78411090932	Teren	Agricol	teren pentru grădini	0,2406	generale	
137	78411090933	Teren	Agricol	teren pentru grădini	0,2696	generale	
138	78411090935	Teren	Agricol	teren pentru grădini	0,1113	generale	
139	78411090936	Teren	Agricol	teren pentru grădini	0,1914	generale	
140	78411090937	Teren	Agricol	teren pentru grădini	0,1307	generale	
141	78411090938	Teren	Agricol	teren pentru grădini	0,099	generale	
142	78411110657	Teren	Agricol	grădini	0,1577	generale	
143	78411110663	Teren	Agricol	teren pentru grădini	0,4269	generale	
144	78411110664	Teren	Agricol	teren pentru grădini	0,6814	generale	
145	78411110665	Teren	Agricol	teren pentru grădini	0,2908	generale	
146	78411110666	Teren	Agricol	teren pentru grădini	0,0767	generale	
147	78411110667	Teren	Agricol	grădini	0,067	generale	
148	78411110668	Teren	Agricol	teren pentru grădini	0,105	generale	
149	78411110669	Teren	Agricol	teren pentru grădini	0,1331	generale	

Nr,	Cod cadastral	Bunul imobil	Destinația	Modul de folosință	Suprafața ha/mp	Hotare generale/fixe	Mențiuni
150	78411110670	Teren	Agricol	teren pentru grădini	0,2176	generale	
151	78411110671	Teren	Agricol	teren pentru grădini	0,2166	generale	
152	78411110672	Teren	Agricol	teren pentru grădini	0,2164	generale	
153	78411110673	Teren	Agricol	teren pentru grădini	0,2825	generale	
154	78411110674	Teren	Agricol	teren pentru grădini	0,1414	generale	
155	78411110675	Teren	Agricol	teren pentru grădini	0,2833	generale	
156	78411110676	Teren	Agricol	teren pentru grădini	0,1892	generale	
157	78411110677	Teren	Agricol	teren pentru grădini	0,3376	generale	
158	78411110678	Teren	Agricol	teren pentru grădini	0,4014	generale	
159	78411110679	Teren	Agricol	teren pentru grădini	0,4522	generale	
160	78411110680	Teren	Agricol	teren pentru grădini	0,2469	generale	
161	78411110681	Teren	Agricol	teren pentru grădini	0,1718	generale	
162	78411110682	Teren	Agricol	teren pentru grădini	0,1438	generale	
163	78411110683	Teren	Agricol	teren pentru grădini	0,2446	generale	
164	78411110684	Teren	Agricol	teren pentru grădini	0,2549	generale	
165	78411110685	Teren	Agricol	teren pentru grădini	0,1867	generale	
166	78411110686	Teren	Agricol	teren pentru grădini	0,0742	generale	
167	78411110687	Teren	Agricol	teren pentru grădini	0,2709	generale	
168	78411110688	Teren	Agricol	teren pentru grădini	0,201	generale	
169	78411110689	Teren	Agricol	teren pentru grădini	0,1207	generale	
170	78411110690	Teren	Agricol	teren pentru grădini	0,1856	generale	
171	78411110691	Teren	Agricol	teren pentru grădini	0,2734	generale	
172	78411110692	Teren	Agricol	teren pentru grădini	0,0472	generale	
173	78411110693	Teren	Agricol	teren pentru grădini	0,2675	generale	
174	78411110694	Teren	Agricol	teren pentru grădini	0,1815	generale	
175	78411110695	Teren	Agricol	teren pentru grădini	0,1783	generale	
176	78411110696	Teren	Agricol	teren pentru grădini	0,2286	generale	
177	78411110697	Teren	Agricol	teren pentru grădini	0,1744	generale	
178	78411110698	Teren	Agricol	teren pentru grădini	0,0905	generale	
179	78411110699	Teren	Agricol	teren pentru grădini	0,3304	generale	

Nr,	Cod cadastral	Bunul imobil	Destinația	Modul de folosință	Suprafața ha/mp	Hotare generale/fixe	Mențiuni
180	78411110700	Teren	Agricol	teren pentru grădini	0,1967	generale	
181	78411110701	Teren	Agricol	teren pentru grădini	0,1339	generale	
182	78411110702	Teren	Agricol	teren pentru grădini	0,0628	generale	
183	78411110703	Teren	Agricol	teren pentru grădini	0,1341	generale	
184	78411110704	Teren	Agricol	teren pentru grădini	0,3588	generale	
185	78411110705	Teren	Agricol	teren pentru grădini	0,2724	generale	
186	78411110706	Teren	Agricol	teren pentru grădini	0,2826	generale	
187	78411110707	Teren	Agricol	teren pentru grădini	0,2184	generale	
188	78411110708	Teren	Agricol	teren pentru grădini	0,6575	generale	
189	78411110709	Teren	Agricol	teren pentru grădini	0,2001	generale	
190	78411110710	Teren	Agricol	teren pentru grădini	0,134	generale	
191	78411110711	Teren	Agricol	teren pentru grădini	0,1542	generale	
192	78411110712	Teren	Agricol	teren pentru grădini	0,2135	generale	
193	78411110713	Teren	Agricol	teren pentru grădini	0,1319	generale	
194	78411110714	Teren	Agricol	teren pentru grădini	0,1319	generale	
195	78411110715	Teren	Agricol	teren pentru grădini	0,088	generale	
196	78411110716	Teren	Agricol	teren pentru grădini	0,1759	generale	
197	78411110717	Teren	Agricol	teren pentru grădini	0,1304	generale	
198	78411110718	Teren	Agricol	teren pentru grădini	0,1171	generale	
199	78411110719	Teren	Agricol	teren pentru grădini	0,0733	generale	
200	78411110720	Teren	Agricol	teren pentru grădini	0,1838	generale	
201	78411110721	Teren	Agricol	teren pentru grădini	0,368	generale	
202	78411110722	Teren	Agricol	teren pentru grădini	0,1902	generale	
203	78411110723	Teren	Agricol	teren pentru grădini	0,1772	generale	
204	78411110724	Teren	Agricol	teren pentru grădini	0,1006	generale	
205	78411110725	Teren	Agricol	teren pentru grădini	0,2008	generale	
206	78411110726	Teren	Agricol	teren pentru grădini	0,1003	generale	
207	78411110727	Teren	Agricol	teren pentru grădini	0,1002	generale	
208	78411110728	Teren	Agricol	teren pentru grădini	0,1001	generale	
209	78411110729	Teren	Agricol	teren pentru grădini	0,312	generale	

Nr,	Cod cadastral	Bunul imobil	Destinația	Modul de folosință	Suprafața ha/mp	Hotare generale/fixe	Mențiuni
210	78411110730	Teren	Agricol	teren pentru grădini	0,2395	generale	
211	78411110731	Teren	Agricol	teren pentru grădini	0,1098	generale	
212	78411110732	Teren	Agricol	teren pentru grădini	0,1163	generale	
213	78411110733	Teren	Agricol	teren pentru grădini	0,0777	generale	
214	78411110734	Teren	Agricol	grădini	0,1951	generale	
215	78411110735	Teren	Agricol	teren pentru grădini	0,2139	generale	
216	78411110736	Teren	Agricol	teren pentru grădini	0,1424	generale	
217	78411110737	Teren	Agricol	teren pentru grădini	0,3015	generale	
218	78411110738	Teren	Agricol	teren pentru grădini	0,1384	generale	
219	78411110739	Teren	Agricol	teren pentru grădini	0,1957	generale	
220	78411110740	Teren	Agricol	teren pentru grădini	0,0488	generale	
221	78411110741	Teren	Agricol	teren pentru grădini	0,046	generale	
222	78411110742	Teren	Agricol	teren pentru grădini	0,4118	generale	
223	78411110743	Teren	Agricol	teren pentru grădini	0,1831	generale	
224	78411110744	Teren	Agricol	teren pentru grădini	0,3014	generale	
225	78411110745	Teren	Agricol	teren pentru grădini	0,4452	generale	
226	78411110746	Teren	Agricol	teren pentru grădini	0,0971	generale	
227	78411110747	Teren	Agricol	teren pentru grădini	0,0477	generale	
228	78411110748	Teren	Agricol	teren pentru grădini	0,1158	generale	
229	78411110749	Teren	Agricol	teren pentru grădini	0,0779	generale	
230	78411110750	Teren	Agricol	teren pentru grădini	0,0775	generale	
231	78411110751	Teren	Agricol	teren pentru grădini	0,1652	generale	
232	78411110752	Teren	Agricol	teren pentru grădini	0,241	generale	
233	78411110753	Teren	Agricol	teren pentru grădini	0,2373	generale	
234	78411110754	Teren	Agricol	teren pentru grădini	0,1433	generale	
235	78411110755	Teren	Agricol	teren pentru grădini	0,4654	generale	
236	78411110756	Teren	Agricol	teren pentru grădini	0,0587	generale	
237	78411110757	Teren	Agricol	teren pentru grădini	0,147	generale	
238	78411110758	Teren	Agricol	teren pentru grădini	0,2945	generale	
239	78411110759	Teren	Agricol	teren pentru grădini	0,0494	generale	

Nr,	Cod cadastral	Bunul imobil	Destinația	Modul de folosință	Suprafața ha/mp	Hotare generale/fixe	Mențiuni
240	78411110760	Teren	Agricol	teren pentru grădini	0,1957	generale	
241	78411110761	Teren	Agricol	teren pentru grădini	0,099	generale	
242	78411110762	Teren	Agricol	teren pentru grădini	0,066	generale	
243	78411110763	Teren	Agricol	teren pentru grădini	0,3905	generale	
244	78411110764	Teren	Agricol	teren pentru grădini	0,1494	generale	
245	78411110765	Teren	Agricol	teren pentru grădini	0,1486	generale	
246	78411110766	Teren	Agricol	teren pentru grădini	0,1954	generale	
247	78411110767	Teren	Agricol	teren pentru grădini	0,1532	generale	
248	78411110768	Teren	Agricol	teren pentru grădini	0,147	generale	
249	78411110769	Teren	Agricol	teren pentru grădini	0,2171	generale	
250	78411110770	Teren	Agricol	teren pentru grădini	0,4627	generale	
251	78411110771	Teren	Agricol	teren pentru grădini	0,1625	generale	
252	78411110772	Teren	Agricol	teren pentru grădini	0,0884	generale	
253	78411110773	Teren	Agricol	teren pentru grădini	0,0643	generale	
254	78411110774	Teren	Agricol	teren pentru grădini	0,0862	generale	
255	78411110775	Teren	Agricol	teren pentru grădini	0,3529	generale	
256	78411110776	Teren	Agricol	teren pentru grădini	0,1352	generale	
257	78411110777	Teren	Agricol	teren pentru grădini	0,0965	generale	
258	78411110778	Teren	Agricol	teren pentru grădini	0,1705	generale	
259	78411110779	Teren	Agricol	teren pentru grădini	0,1455	generale	
260	78411110780	Teren	Agricol	teren pentru grădini	0,0904	generale	
261	78411110781	Teren	Agricol	teren pentru grădini	0,1998	generale	
262	78411110782	Teren	Agricol	teren pentru grădini	0,2399	generale	
263	78411110783	Teren	Agricol	teren pentru grădini	0,0697	generale	
264	78411110784	Teren	Agricol	teren pentru grădini	0,0498	generale	
265	78411110785	Teren	Agricol	teren pentru grădini	0,1018	generale	
266	78411110786	Teren	Agricol	teren pentru grădini	0,2025	generale	
267	78411110787	Teren	Agricol	teren pentru grădini	0,1658	generale	
268	78411110788	Teren	Agricol	teren pentru grădini	0,0479	generale	
269	78411110789	Teren	Agricol	teren pentru grădini	0,0639	generale	

Nr,	Cod cadastral	Bunul imobil	Destinația	Modul de folosință	Suprafața ha/mp	Hotare generale/fixe	Mențiuni
270	78411110790	Teren	Agricol	teren pentru grădini	0,0866	generale	
271	78411110791	Teren	Agricol	teren pentru grădini	0,3701	generale	
272	78411110792	Teren	Agricol	teren pentru grădini	0,4277	generale	
273	78411110793	Teren	Agricol	teren pentru grădini	0,2337	generale	
274	78411110794	Teren	Agricol	teren pentru grădini	0,0657	generale	
275	78411110795	Teren	Agricol	teren pentru grădini	0,0557	generale	
276	78411110796	Teren	Agricol	teren pentru grădini	0,0401	generale	
277	78411110797	Teren	Agricol	teren pentru grădini	0,0405	generale	
278	78411110798	Teren	Agricol	grădini	0,3255	generale	
279	78411110799	Teren	Agricol	teren pentru grădini	0,1899	generale	
280	78411110800	Teren	Agricol	teren pentru grădini	0,2172	generale	
281	78411110801	Teren	Agricol	teren pentru grădini	0,2469	generale	
282	78411110802	Teren	Agricol	teren pentru grădini	0,4753	generale	
283	78411110803	Teren	Agricol	teren pentru grădini	0,0999	generale	
284	78411110804	Teren	Agricol	teren pentru grădini	0,1618	generale	
285	78411110805	Teren	Agricol	teren pentru grădini	0,0388	generale	
286	78411110806	Teren	Agricol	teren pentru grădini	0,4754	generale	
287	78411110807	Teren	Agricol	teren pentru grădini	0,1801	generale	
288	78411110808	Teren	Agricol	teren pentru grădini	0,3203	generale	
289	78411110809	Teren	Agricol	teren pentru grădini	0,2526	generale	
290	78411110810	Teren	Agricol	teren pentru grădini	0,2027	generale	
291	78411110811	Teren	Agricol	teren pentru grădini	0,062	generale	
292	78411110812	Teren	Agricol	teren pentru grădini	0,249	generale	
293	78411110813	Teren	Agricol	teren pentru grădini	0,5287	generale	
294	78411110814	Teren	Agricol	teren pentru grădini	0,0885	generale	
295	78411110815	Teren	Agricol	teren pentru grădini	0,0504	generale	
296	78411110816	Teren	Agricol	teren pentru grădini	0,223	generale	
297	78411110817	Teren	Agricol	teren pentru grădini	0,082	generale	
298	78411110818	Teren	Agricol	teren pentru grădini	0,0738	generale	
299	78411110819	Teren	Agricol	teren pentru grădini	0,1079	generale	

Nr,	Cod cadastral	Bunul imobil	Destinația	Modul de folosință	Suprafața ha/mp	Hotare generale/fixe	Mențiuni
300	78411110820	Teren	Agricol	teren pentru grădini	0,2955	generale	
301	78411110821	Teren	Agricol	teren pentru grădini	0,2876	generale	
302	78411110822	Teren	Agricol	teren pentru grădini	0,3034	generale	
303	78411110823	Teren	Agricol	teren pentru grădini	0,1873	generale	
304	78411110824	Teren	Agricol	teren pentru grădini	0,094	generale	
305	78411110825	Teren	Agricol	teren pentru grădini	0,1385	generale	
306	78411110826	Teren	Agricol	teren pentru grădini	0,0931	generale	
307	78411110827	Teren	Agricol	teren pentru grădini	0,0511	generale	
308	78411110828	Teren	Agricol	teren pentru grădini	0,3803	generale	
309	78411110829	Teren	Agricol	teren pentru grădini	0,1317	generale	
310	78411110830	Teren	Agricol	teren pentru grădini	0,0917	generale	
311	78411110831	Teren	Agricol	teren pentru grădini	0,1751	generale	
312	78411110832	Teren	Agricol	teren pentru grădini	0,1384	generale	
313	78411110833	Teren	Agricol	teren pentru grădini	0,3991	generale	
314	78411110834	Teren	Agricol	teren pentru grădini	0,4017	generale	
315	78411110835	Teren	Agricol	teren pentru grădini	0,1953	generale	
316	78411110836	Teren	Agricol	teren pentru grădini	0,3173	generale	
317	78411110837	Teren	Agricol	teren pentru grădini	0,3656	generale	
318	78411110838	Teren	Agricol	teren pentru grădini	0,065	generale	
319	78411110839	Teren	Agricol	teren pentru grădini	0,2262	generale	
320	78411110840	Teren	Agricol	teren pentru grădini	0,3359	generale	
321	78411110841	Teren	Agricol	teren pentru grădini	0,1421	generale	
322	78411110842	Teren	Agricol	teren pentru grădini	0,0678	generale	
323	78411110843	Teren	Agricol	teren pentru grădini	0,0894	generale	
324	78411110844	Teren	Agricol	teren pentru grădini	0,3741	generale	
325	78411110845	Teren	Agricol	teren pentru grădini	0,087	generale	
326	78411110846	Teren	Agricol	teren pentru grădini	0,2181	generale	
327	78411110847	Teren	Agricol	teren pentru grădini	0,1666	generale	
328	78411110848	Teren	Agricol	teren pentru grădini	0,1379	generale	
329	78411110849	Teren	Agricol	teren pentru grădini	0,1203	generale	

Nr,	Cod cadastral	Bunul imobil	Destinația	Modul de folosință	Suprafața ha/mp	Hotare generale/fixe	Mențiuni
330	78411110850	Teren	Agricol	teren pentru grădini	0,2225	generale	
331	78411110851	Teren	Agricol	teren pentru grădini	0,1738	generale	
332	78411110852	Teren	Agricol	teren pentru grădini	0,2864	generale	
333	78411110853	Teren	Agricol	teren pentru grădini	0,1732	generale	
334	78411110854	Teren	Agricol	teren pentru grădini	0,211	generale	
335	78411110855	Teren	Agricol	teren pentru grădini	0,1058	generale	
336	78411110856	Teren	Agricol	teren pentru grădini	0,1577	generale	
337	78411110857	Teren	Agricol	teren pentru grădini	0,0759	generale	
338	78411110858	Teren	Agricol	teren pentru grădini	0,2476	generale	
339	78411110859	Teren	Agricol	teren pentru grădini	0,1361	generale	
340	78411110860	Teren	Agricol	teren pentru grădini	0,15	generale	
341	78411110861	Teren	Agricol	teren pentru grădini	0,2708	generale	
342	78411110862	Teren	Agricol	teren pentru grădini	0,2707	generale	
343	78411110863	Teren	Agricol	teren pentru grădini	0,2207	generale	
344	78411110864	Teren	Agricol	teren pentru grădini	0,1607	generale	
345	78411110865	Teren	Agricol	teren pentru grădini	0,1254	generale	
346	78411110866	Teren	Agricol	teren pentru grădini	0,161	generale	
347	78411110867	Teren	Agricol	teren pentru grădini	0,2717	generale	
348	78411110868	Teren	Agricol	teren pentru grădini	0,0622	generale	
349	78411110869	Teren	Agricol	teren pentru grădini	0,2617	generale	
350	78411110870	Teren	Agricol	teren pentru grădini	0,1593	generale	
351	78411110871	Teren	Agricol	teren pentru grădini	0,1599	generale	
352	78411110872	Teren	Agricol	teren pentru grădini	0,2663	generale	
353	78411110873	Teren	Agricol	teren pentru grădini	0,1598	generale	
354	78411110874	Teren	Agricol	teren pentru grădini	0,0648	generale	
355	78411110875	Teren	Agricol	teren pentru grădini	0,0769	generale	
356	78411110876	Teren	Agricol	teren pentru grădini	0,3862	generale	
357	78411110877	Teren	Agricol	teren pentru grădini	0,3232	generale	
358	78411110878	Teren	Agricol	teren pentru grădini	0,0688	generale	
359	78411110879	Teren	Agricol	teren pentru grădini	0,174	generale	

Nr,	Cod cadastral	Bunul imobil	Destinația	Modul de folosință	Suprafața ha/mp	Hotare generale/fixe	Mențiuni
360	78411110880	Teren	Agricol	teren pentru grădini	0,3196	generale	
361	78411110881	Teren	Agricol	teren pentru grădini	0,0789	generale	
362	78411110882	Teren	Agricol	teren pentru grădini	0,1256	generale	
363	78411110883	Teren	Agricol	teren pentru grădini	0,0966	generale	
364	78411110884	Teren	Agricol	teren pentru grădini	0,1471	generale	
365	78411110885	Teren	Agricol	teren pentru grădini	0,4224	generale	
366	78411110886	Teren	Agricol	teren pentru grădini	0,2502	generale	
367	78411110887	Teren	Agricol	teren pentru grădini	0,0556	generale	
368	78411110888	Teren	Agricol	teren pentru grădini	0,2855	generale	
369	78411110889	Teren	Agricol	teren pentru grădini	0,0949	generale	
370	78411110890	Teren	Agricol	teren pentru grădini	0,3062	generale	
371	78411110891	Teren	Agricol	teren pentru grădini	0,1732	generale	
372	78411110892	Teren	Agricol	teren pentru grădini	0,2463	generale	
373	78411110893	Teren	Agricol	teren pentru grădini	0,1288	generale	
374	78411110894	Teren	Agricol	teren pentru grădini	0,2391	generale	
375	78411110895	Teren	Agricol	teren pentru grădini	0,1501	generale	
376	78411110896	Teren	Agricol	teren pentru grădini	0,1512	generale	
377	78411110897	Teren	Agricol	teren pentru grădini	0,1544	generale	
378	78411110898	Teren	Agricol	teren pentru grădini	0,1602	generale	
379	78411110899	Teren	Agricol	teren pentru grădini	0,1646	generale	
380	78411110900	Teren	Agricol	teren pentru grădini	0,1014	generale	
381	78411110901	Teren	Agricol	teren pentru grădini	0,1432	generale	
382	78411110902	Teren	Agricol	teren pentru grădini	0,1624	generale	
383	78411110903	Teren	Agricol	teren pentru grădini	0,231	generale	
384	78411110904	Teren	Agricol	teren pentru grădini	0,1499	generale	
385	78411110905	Teren	Agricol	teren pentru grădini	0,1404	generale	
386	78411110906	Teren	Agricol	teren pentru grădini	0,5372	generale	
387	78411110907	Teren	Agricol	teren pentru grădini	0,1802	generale	
388	78411110908	Teren	Agricol	teren pentru grădini	0,3869	generale	
389	78411110909	Teren	Agricol	teren pentru grădini	0,0849	generale	

Nr,	Cod cadastral	Bunul imobil	Destinația	Modul de folosință	Suprafața ha/mp	Hotare generale/fixe	Mențiuni
390	78411110910	Teren	Agricol	teren pentru grădini	0,1592	generale	
391	78411110911	Teren	Agricol	teren pentru grădini	0,2069	generale	
392	78411110912	Teren	Agricol	teren pentru grădini	0,2074	generale	
393	78411110913	Teren	Agricol	teren pentru grădini	0,159	generale	
394	78411110914	Teren	Agricol	teren pentru grădini	0,0987	generale	
395	78411110915	Teren	Agricol	teren pentru grădini	0,1058	generale	
396	78411110916	Teren	Agricol	teren pentru grădini	0,0634	generale	
397	78411110917	Teren	Agricol	teren pentru grădini	0,1375	generale	
398	78411110918	Teren	Agricol	teren pentru grădini	0,1048	generale	
399	78411110919	Teren	Agricol	teren pentru grădini	0,1594	generale	
400	78411110920	Teren	Agricol	teren pentru grădini	0,2977	generale	
401	78411110921	Teren	Agricol	teren pentru grădini	0,0732	generale	
402	78411110922	Teren	Agricol	teren pentru grădini	0,0753	generale	
403	78411110923	Teren	Agricol	teren pentru grădini	0,1033	generale	
404	78411110924	Teren	Agricol	teren pentru grădini	0,0875	generale	
405	78411110925	Teren	Agricol	teren pentru grădini	0,0905	generale	
406	78411110926	Teren	Agricol	teren pentru grădini	0,1342	generale	
407	78411110927	Teren	Agricol	teren pentru grădini	0,1385	generale	
408	78411110928	Teren	Agricol	teren pentru grădini	0,1701	generale	
409	78411110929	Teren	Agricol	teren pentru grădini	0,1133	generale	
410	78411110930	Teren	Agricol	teren pentru grădini	0,096	generale	
411	78411110931	Teren	Agricol	teren pentru grădini	0,0948	generale	
412	78411110932	Teren	Agricol	teren pentru grădini	0,0895	generale	
413	78411110933	Teren	Agricol	teren pentru grădini	0,0723	generale	
414	78411110934	Teren	Agricol	teren pentru grădini	0,2642	generale	
415	78411110935	Teren	Agricol	teren pentru grădini	0,1084	generale	
416	78411110936	Teren	Agricol	teren pentru grădini	0,1002	generale	
417	78411110937	Teren	Agricol	teren pentru grădini	0,1779	generale	
418	78411110938	Teren	Agricol	teren pentru grădini	0,0908	generale	
419	78411110939	Teren	Agricol	teren pentru grădini	0,0673	generale	

Nr,	Cod cadastral	Bunul imobil	Destinația	Modul de folosință	Suprafața ha/mp	Hotare generale/fixe	Mențiuni
420	78411110940	Teren	Agricol	teren pentru grădini	0,0964	generale	
421	78411110941	Teren	Agricol	teren pentru grădini	0,0939	generale	
422	78411110942	Teren	Agricol	teren pentru grădini	0,1097	generale	
423	78411110943	Teren	Agricol	teren pentru grădini	0,0859	generale	
424	78411110944	Teren	Agricol	teren pentru grădini	0,0735	generale	
425	78411110945	Teren	Agricol	teren pentru grădini	0,1059	generale	
426	78411110946	Teren	Agricol	teren pentru grădini	0,0735	generale	
427	78411110947	Teren	Agricol	teren pentru grădini	0,2753	generale	
428	78411110948	Teren	Agricol	teren pentru grădini	0,2428	generale	
429	78411110949	Teren	Agricol	teren pentru grădini	0,1411	generale	
430	78411110950	Teren	Agricol	teren pentru grădini	0,1878	generale	
431	78411110951	Teren	Agricol	teren pentru grădini	0,1268	generale	
432	78411110952	Teren	Agricol	teren pentru grădini	0,0902	generale	
433	78411110953	Teren	Agricol	teren pentru grădini	0,0899	generale	
434	78411110954	Teren	Agricol	teren pentru grădini	0,1075	generale	
435	78411110955	Teren	Agricol	teren pentru grădini	0,1158	generale	
436	78411110956	Teren	Agricol	teren pentru grădini	0,0597	generale	
437	78411110957	Teren	Agricol	teren pentru grădini	0,0643	generale	
438	78411110958	Teren	Agricol	teren pentru grădini	0,0756	generale	
439	78411110959	Teren	Agricol	teren pentru grădini	0,0762	generale	
440	78411110960	Teren	Agricol	teren pentru grădini	0,2056	generale	
441	78411110961	Teren	Agricol	teren pentru grădini	0,1062	generale	
442	78411110962	Teren	Agricol	teren pentru grădini	0,1033	generale	
443	78411110963	Teren	Agricol	teren pentru grădini	0,1037	generale	
444	78411110964	Teren	Agricol	teren pentru grădini	0,1066	generale	
445	78411110965	Teren	Agricol	teren pentru grădini	0,0534	generale	
446	78411110966	Teren	Agricol	teren pentru grădini	0,0563	generale	
447	78411110967	Teren	Agricol	teren pentru grădini	0,1641	generale	
448	78411110968	Teren	Agricol	teren pentru grădini	0,1596	generale	
449	78411110969	Teren	Agricol	teren pentru grădini	0,1664	generale	

Nr,	Cod cadastral	Bunul imobil	Destinația	Modul de folosință	Suprafața ha/mp	Hotare generale/fixe	Mențiuni
450	78411110970	Teren	Agricol	teren pentru grădini	0,189	generale	
451	78411110971	Teren	Agricol	teren pentru grădini	0,1295	generale	
452	78411110972	Teren	Agricol	teren pentru grădini	0,12	generale	
453	78411110973	Teren	Agricol	teren pentru grădini	0,0816	generale	
454	78411110974	Teren	Agricol	teren pentru grădini	0,1609	generale	
455	78411110975	Teren	Agricol	teren pentru grădini	0,0875	generale	
456	78411110976	Teren	Agricol	teren pentru grădini	0,1618	generale	
457	78411110977	Teren	Agricol	teren pentru grădini	0,1315	generale	
458	78411110978	Teren	Agricol	teren pentru grădini	0,1746	generale	
459	78411110979	Teren	Agricol	teren pentru grădini	0,1147	generale	
460	78411110980	Teren	Agricol	teren pentru grădini	0,1179	generale	
461	78411110981	Teren	Agricol	grădini	0,0998	generale	
462	78411110982	Teren	Agricol	teren pentru grădini	0,1899	generale	
463	78411110983	Teren	Agricol	teren pentru grădini	0,1636	generale	
464	78411110984	Teren	Agricol	teren pentru grădini	0,1591	generale	
465	78411110985	Teren	Agricol	teren pentru grădini	0,1653	generale	
466	78411110986	Teren	Agricol	teren pentru grădini	0,156	generale	
467	78411110987	Teren	Agricol	teren pentru grădini	0,1484	generale	
468	78411110988	Teren	Agricol	teren pentru grădini	0,133	generale	
469	78411110989	Teren	Agricol	teren pentru grădini	0,0861	generale	
470	78411110990	Teren	Agricol	teren pentru grădini	0,105	generale	
471	78411110991	Teren	Agricol	teren pentru grădini	0,0863	generale	
472	78411110992	Teren	Agricol	teren pentru grădini	0,0375	generale	
473	78411110993	Teren	Agricol	teren pentru grădini	0,0784	generale	
474	78411110994	Teren	Agricol	teren pentru grădini	0,1093	generale	
475	78411110995	Teren	Agricol	teren pentru grădini	0,1058	generale	
476	78411110996	Teren	Agricol	teren pentru grădini	0,1101	generale	
477	78411110997	Teren	Agricol	teren pentru grădini	0,0616	generale	
478	78411110998	Teren	Agricol	teren pentru grădini	0,0867	generale	
479	78411110999	Teren	Agricol	teren pentru grădini	0,1375	generale	

Nr,	Cod cadastral	Bunul imobil	Destinația	Modul de folosință	Suprafața ha/mp	Hotare generale/fixe	Mențiuni
480	78411111000	Teren	Agricol	teren pentru grădini	0,1058	generale	
481	78411111001	Teren	Agricol	teren pentru grădini	0,0695	generale	
482	78411111002	Teren	Agricol	teren pentru grădini	0,0747	generale	
483	78411111003	Teren	Agricol	teren pentru grădini	0,0937	generale	
484	78411111004	Teren	Agricol	teren pentru grădini	0,1186	generale	
485	78411111005	Teren	Agricol	teren pentru grădini	0,1058	generale	
486	78411111006	Teren	Agricol	teren pentru grădini	0,0864	generale	
487	78411111007	Teren	Agricol	teren pentru grădini	0,0912	generale	
488	78411111008	Teren	Agricol	teren pentru grădini	0,1314	generale	
489	78411111009	Teren	Agricol	teren pentru grădini	0,1623	generale	
490	78411111010	Teren	Agricol	teren pentru grădini	0,0459	generale	
491	78411111011	Teren	Agricol	teren pentru grădini	0,0566	generale	
492	78411111012	Teren	Agricol	grădini	0,2407	generale	
493	78411111013	Teren	Agricol	teren pentru grădini	0,2265	generale	
494	78411111014	Teren	Agricol	teren pentru grădini	0,4401	generale	
495	78411111015	Teren	Agricol	teren pentru grădini	0,0786	generale	
496	78411111016	Teren	Agricol	teren pentru grădini	0,1453	generale	
497	78411111017	Teren	Agricol	teren pentru grădini	0,1453	generale	
498	78411111018	Teren	Agricol	teren pentru grădini	0,1634	generale	
499	78411111019	Teren	Agricol	teren pentru grădini	0,1099	generale	
500	78411111020	Teren	Agricol	teren pentru grădini	0,2821	generale	
501	78411111021	Teren	Agricol	teren pentru grădini	0,2468	generale	
502	78411111022	Teren	Agricol	teren pentru grădini	0,2598	generale	
503	78411111023	Teren	Agricol	teren pentru grădini	0,0877	generale	
504	78411111024	Teren	Agricol	teren pentru grădini	0,2141	generale	
505	78411111025	Teren	Agricol	teren pentru grădini	0,0911	generale	
506	78411111026	Teren	Agricol	teren pentru grădini	0,3314	generale	
507	78411111027	Teren	Agricol	teren pentru grădini	0,1611	generale	
508	78411111028	Teren	Agricol	teren pentru grădini	0,1817	generale	
509	78411111029	Teren	Agricol	teren pentru grădini	0,2431	generale	

Nr,	Cod cadastral	Bunul imobil	Destinația	Modul de folosință	Suprafața ha/mp	Hotare generale/fixe	Mențiuni
510	78411111030	Teren	Agricol	teren pentru grădini	0,408	generale	
511	78411111031	Teren	Agricol	teren pentru grădini	0,2726	generale	
512	78411111032	Teren	Agricol	teren pentru grădini	0,1708	generale	
513	78411111033	Teren	Agricol	teren pentru grădini	0,1102	generale	
514	78411111034	Teren	Agricol	teren pentru grădini	0,0821	generale	
515	78411111035	Teren	Agricol	teren pentru grădini	0,227	generale	
516	78411111036	Teren	Agricol	teren pentru grădini	0,1697	generale	
517	78411111037	Teren	Agricol	teren pentru grădini	0,1796	generale	
518	78411111038	Teren	Agricol	teren pentru grădini	0,2348	generale	
519	78411111039	Teren	Agricol	teren pentru grădini	0,1919	generale	
520	78411111040	Teren	Agricol	teren pentru grădini	0,1688	generale	
521	78411111041	Teren	Agricol	teren pentru grădini	0,2309	generale	
522	78411111042	Teren	Agricol	teren pentru grădini	0,3185	generale	
523	78411111043	Teren	Agricol	teren pentru grădini	0,0939	generale	
524	78411111044	Teren	Agricol	teren pentru grădini	0,0445	generale	
525	78411111045	Teren	Agricol	teren pentru grădini	0,3091	generale	
526	78411111046	Teren	Agricol	teren pentru grădini	0,1408	generale	
527	78411111047	Teren	Agricol	teren pentru grădini	0,2699	generale	
528	78411111048	Teren	Agricol	teren pentru grădini	0,1889	generale	
529	78411111049	Teren	Agricol	teren pentru grădini	0,2147	generale	
530	78411111050	Teren	Agricol	teren pentru grădini	0,1957	generale	
531	78411111051	Teren	Agricol	teren pentru grădini	0,2989	generale	
532	78411111052	Teren	Agricol	teren pentru grădini	0,1464	generale	
533	78411111053	Teren	Agricol	teren pentru grădini	0,2361	generale	
534	78411111054	Teren	Agricol	teren pentru grădini	0,2475	generale	
535	78411111055	Teren	Agricol	teren pentru grădini	0,0511	generale	
536	78411111056	Teren	Agricol	teren pentru grădini	0,0911	generale	
537	78411111057	Teren	Agricol	teren pentru grădini	0,1067	generale	
538	78411111058	Teren	Agricol	teren pentru grădini	0,3614	generale	
539	78411111059	Teren	Agricol	teren pentru grădini	0,3371	generale	

Nr,	Cod cadastral	Bunul imobil	Destinația	Modul de folosință	Suprafața ha/mp	Hotare generale/fixe	Mențiuni
540	78411111061	Teren	Agricol	teren pentru grădini	0,2204	generale	
541	78411111063	Teren	Agricol	teren pentru grădini	0,1829	generale	
542	78411111064	Teren	Agricol	teren pentru grădini	0,0598	generale	
543	78411111065	Teren	Agricol	teren pentru grădini	0,1779	generale	
544	78411111066	Teren	Agricol	teren pentru grădini	0,2446	generale	
545	78411111067	Teren	Agricol	teren pentru grădini	0,1281	generale	
546	78411111068	Teren	Agricol	teren pentru grădini	0,1542	generale	
547	78411111069	Teren	Agricol	teren pentru grădini	0,1468	generale	
548	78411111070	Teren	Agricol	teren pentru grădini	0,1945	generale	
549	78411111071	Teren	Agricol	teren pentru grădini	0,2093	generale	
550	78411111072	Teren	Agricol	teren pentru grădini	0,208	generale	
551	78411111073	Teren	Agricol	teren pentru grădini	0,2745	generale	
552	78411111074	Teren	Agricol	teren pentru grădini	0,2077	generale	
553	78411111075	Teren	Agricol	teren pentru grădini	0,1655	generale	
554	78411111076	Teren	Agricol	teren pentru grădini	0,1357	generale	
555	78411111077	Teren	Agricol	teren pentru grădini	0,1276	generale	
556	78411111078	Teren	Agricol	teren pentru grădini	0,0923	generale	
557	78411111079	Teren	Agricol	teren pentru grădini	0,2942	generale	
558	78411111080	Teren	Agricol	teren pentru grădini	0,2006	generale	
559	78411111081	Teren	Agricol	teren pentru grădini	0,2886	generale	
560	78411111082	Teren	Agricol	teren pentru grădini	0,256	generale	
561	78411111083	Teren	Agricol	teren pentru grădini	0,2491	generale	
562	78411111084	Teren	Agricol	teren pentru grădini	0,1955	generale	
563	78411111085	Teren	Agricol	teren pentru grădini	0,1438	generale	
564	78411111086	Teren	Agricol	teren pentru grădini	0,2068	generale	
565	78411111087	Teren	Agricol	teren pentru grădini	0,0933	generale	
566	78411111088	Teren	Agricol	teren pentru grădini	0,1359	generale	
567	78411111089	Teren	Agricol	teren pentru grădini	0,179	generale	
568	78411111090	Teren	Agricol	teren pentru grădini	0,1623	generale	
569	78411111091	Teren	Agricol	teren pentru grădini	0,3229	generale	

Nr,	Cod cadastral	Bunul imobil	Destinația	Modul de folosință	Suprafața ha/mp	Hotare generale/fixe	Mențiuni
570	78411111092	Teren	Agricol	teren pentru grădini	0,1425	generale	
571	78411111093	Teren	Agricol	teren pentru grădini	0,1796	generale	
572	78411111094	Teren	Agricol	teren pentru grădini	0,1309	generale	
573	78411111095	Teren	Agricol	teren pentru grădini	0,1739	generale	
574	78411111096	Teren	Agricol	teren pentru grădini	0,1478	generale	
575	78411111097	Teren	Agricol	teren pentru grădini	0,3126	generale	
576	78411111098	Teren	Agricol	teren pentru grădini	0,1801	generale	
577	78411111099	Teren	Agricol	teren pentru grădini	0,2326	generale	
578	78411111100	Teren	Agricol	teren pentru grădini	0,114	generale	
579	78411111101	Teren	Agricol	teren pentru grădini	0,1219	generale	
580	78411111102	Teren	Agricol	teren pentru grădini	0,2481	generale	
581	78411111103	Teren	Agricol	teren pentru grădini	0,1133	generale	
582	78411111104	Teren	Agricol	teren pentru grădini	0,1257	generale	
583	78411111105	Teren	Agricol	teren pentru grădini	0,0486	generale	
584	78411111106	Teren	Agricol	teren pentru grădini	0,1715	generale	
585	78411111107	Teren	Agricol	teren pentru grădini	0,4133	generale	
586	78411111108	Teren	Agricol	teren pentru grădini	0,4037	generale	
587	78411111109	Teren	Agricol	teren pentru grădini	0,2233	generale	
588	78411111110	Teren	Agricol	teren pentru grădini	0,3753	generale	
589	78411111111	Teren	Agricol	teren pentru grădini	0,3275	generale	
590	78411111112	Teren	Agricol	teren pentru grădini	0,1212	generale	
591	78411111113	Teren	Agricol	teren pentru grădini	0,1736	generale	
592	78411111114	Teren	Agricol	teren pentru grădini	0,1975	generale	
593	78411111115	Teren	Agricol	teren pentru grădini	0,2108	generale	
594	78411111116	Teren	Agricol	teren pentru grădini	0,2905	generale	
595	78411111117	Teren	Agricol	teren pentru grădini	0,3256	generale	
596	78411111118	Teren	Agricol	teren pentru grădini	0,2832	generale	
597	78411111119	Teren	Agricol	teren pentru grădini	0,1729	generale	
598	78411111120	Teren	Agricol	teren pentru grădini	0,195	generale	
599	78411111121	Teren	Agricol	teren pentru grădini	0,0862	generale	

Nr,	Cod cadastral	Bunul imobil	Destinația	Modul de folosință	Suprafața ha/mp	Hotare generale/fixe	Mențiuni
600	7841111122	Teren	Agricol	teren pentru grădini	0,2756	generale	
601	7841111123	Teren	Agricol	teren pentru grădini	0,1405	generale	
602	7841111124	Teren	Agricol	teren pentru grădini	0,3138	generale	
603	7841111125	Teren	Agricol	teren pentru grădini	0,0913	generale	
604	7841111126	Teren	Agricol	teren pentru grădini	0,0544	generale	
605	7841111127	Teren	Agricol	teren pentru grădini	0,1831	generale	
606	7841111128	Teren	Agricol	teren pentru grădini	0,4393	generale	
607	7841111129	Teren	Agricol	teren pentru grădini	0,2311	generale	
608	7841111130	Teren	Agricol	teren pentru grădini	0,2306	generale	
609	7841111131	Teren	Agricol	teren pentru grădini	0,2124	generale	
610	7841111132	Teren	Agricol	teren pentru grădini	0,1375	generale	
611	7841111133	Teren	Agricol	teren pentru grădini	0,1373	generale	
612	7841111134	Teren	Agricol	teren pentru grădini	0,2113	generale	
613	7841111135	Teren	Agricol	teren pentru grădini	0,0927	generale	
614	7841111136	Teren	Agricol	teren pentru grădini	0,1228	generale	
615	7841111137	Teren	Agricol	teren pentru grădini	0,1375	generale	
616	7841111138	Teren	Agricol	teren pentru grădini	0,2872	generale	
617	7841111139	Teren	Agricol	teren pentru grădini	0,2269	generale	
618	7841111140	Teren	Agricol	teren pentru grădini	0,095	generale	
619	7841111141	Teren	Agricol	teren pentru grădini	0,2245	generale	
620	7841111142	Teren	Agricol	teren pentru grădini	0,0898	generale	
621	7841111143	Teren	Agricol	teren pentru grădini	0,1908	generale	
622	7841111144	Teren	Agricol	teren pentru grădini	0,0657	generale	
623	7841111145	Teren	Agricol	grădini	0,0511	generale	
624	7841111146	Teren	Agricol	teren pentru grădini	0,233	generale	
625	7841111147	Teren	Agricol	teren pentru grădini	0,0922	generale	
626	7841111148	Teren	Agricol	teren pentru grădini	0,2624	generale	
627	7841111149	Teren	Agricol	teren pentru grădini	0,3265	generale	
628	7841111150	Teren	Agricol	teren pentru grădini	0,087	generale	
629	7841111151	Teren	Agricol	teren pentru grădini	0,1857	generale	

Nr,	Cod cadastral	Bunul imobil	Destinația	Modul de folosință	Suprafața ha/mp	Hotare generale/fixe	Mențiuni
630	7841111152	Teren	Agricol	teren pentru grădini	0,0916	generale	
631	7841111153	Teren	Agricol	teren pentru grădini	0,0944	generale	
632	7841111154	Teren	Agricol	teren pentru grădini	0,2057	generale	
633	7841111155	Teren	Agricol	teren pentru grădini	0,2013	generale	
634	7841111156	Teren	Agricol	teren pentru grădini	0,164	generale	
635	7841111157	Teren	Agricol	teren pentru grădini	0,3138	generale	
636	7841111158	Teren	Agricol	teren pentru grădini	0,0971	generale	
637	7841111159	Teren	Agricol	teren pentru grădini	0,3242	generale	
638	7841111160	Teren	Agricol	teren pentru grădini	0,3636	generale	
639	7841111161	Teren	Agricol	teren pentru grădini	0,1239	generale	
640	7841111162	Teren	Agricol	teren pentru grădini	0,19	generale	
641	7841111163	Teren	Agricol	teren pentru grădini	0,1973	generale	
642	7841111164	Teren	Agricol	teren pentru grădini	0,1973	generale	
643	7841111165	Teren	Agricol	teren pentru grădini	0,1641	generale	
644	7841111166	Teren	Agricol	teren pentru grădini	0,0841	generale	
645	7841111167	Teren	Agricol	teren pentru grădini	0,0817	generale	
646	7841111168	Teren	Agricol	teren pentru grădini	0,1026	generale	
647	7841111169	Teren	Agricol	teren pentru grădini	0,3212	generale	
648	7841111170	Teren	Agricol	teren pentru grădini	0,0982	generale	
649	7841111171	Teren	Agricol	teren pentru grădini	0,1522	generale	
650	7841111172	Teren	Agricol	teren pentru grădini	0,4182	generale	
651	7841111173	Teren	Agricol	teren pentru grădini	0,1107	generale	
652	7841111174	Teren	Agricol	teren pentru grădini	0,2672	generale	
653	7841111175	Teren	Agricol	teren pentru grădini	0,3783	generale	
654	7841111176	Teren	Agricol	teren pentru grădini	0,1408	generale	
655	7841111177	Teren	Agricol	teren pentru grădini	0,1135	generale	
656	7841111178	Teren	Agricol	teren pentru grădini	0,3219	generale	
657	7841111179	Teren	Agricol	teren pentru grădini	0,3262	generale	
658	7841111180	Teren	Agricol	teren pentru grădini	0,5354	generale	
659	7841111181	Teren	Agricol	teren pentru grădini	0,15	generale	

Nr,	Cod cadastral	Bunul imobil	Destinația	Modul de folosință	Suprafața ha/mp	Hotare generale/fixe	Mențiuni
660	7841111182	Teren	Agricol	teren pentru grădini	0,0972	generale	
661	7841111183	Teren	Agricol	teren pentru grădini	0,0394	generale	
662	7841111184	Teren	Agricol	teren pentru grădini	0,3325	generale	
663	7841111185	Teren	Agricol	teren pentru grădini	0,1728	generale	
664	7841111186	Teren	Agricol	teren pentru grădini	0,0936	generale	
665	7841111187	Teren	Agricol	teren pentru grădini	0,1445	generale	
666	7841111188	Teren	Agricol	teren pentru grădini	0,2839	generale	
667	7841111189	Teren	Agricol	teren pentru grădini	0,1617	generale	
668	7841111190	Teren	Agricol	teren pentru grădini	0,369	generale	
669	7841111191	Teren	Agricol	teren pentru grădini	0,3744	generale	
670	7841111192	Teren	Agricol	teren pentru grădini	0,1411	generale	
671	7841111193	Teren	Agricol	teren pentru grădini	0,0949	generale	
672	7841111194	Teren	Agricol	teren pentru grădini	0,0957	generale	
673	7841111195	Teren	Agricol	teren pentru grădini	0,0852	generale	
674	7841111196	Teren	Agricol	teren pentru grădini	0,2189	generale	
675	7841111197	Teren	Agricol	teren pentru grădini	0,098	generale	
676	7841111198	Teren	Agricol	teren pentru grădini	0,1441	generale	
677	7841111199	Teren	Agricol	teren pentru grădini	0,238	generale	
678	7841111200	Teren	Agricol	teren pentru grădini	0,2822	generale	
679	7841111201	Teren	Agricol	teren pentru grădini	0,1421	generale	
680	7841111202	Teren	Agricol	teren pentru grădini	0,2222	generale	
681	7841111203	Teren	Agricol	teren pentru grădini	0,3049	generale	
682	7841111204	Teren	Agricol	teren pentru grădini	0,1894	generale	
683	7841111205	Teren	Agricol	teren pentru grădini	0,2863	generale	
684	7841111206	Teren	Agricol	teren pentru grădini	0,1911	generale	
685	7841111207	Teren	Agricol	teren pentru grădini	0,0547	generale	
686	7841111208	Teren	Agricol	teren pentru grădini	0,1452	generale	
687	7841111209	Teren	Agricol	teren pentru grădini	0,1998	generale	
688	7841111210	Teren	Agricol	teren pentru grădini	0,3501	generale	
689	7841111211	Teren	Agricol	teren pentru grădini	0,1457	generale	

Nr,	Cod cadastral	Bunul imobil	Destinația	Modul de folosință	Suprafața ha/mp	Hotare generale/fixe	Mențiuni
690	7841111212	Teren	Agricol	teren pentru grădini	0,1826	generale	
691	7841111213	Teren	Agricol	teren pentru grădini	0,163	generale	
692	7841111214	Teren	Agricol	teren pentru grădini	0,167	generale	
693	7841111215	Teren	Agricol	teren pentru grădini	0,2485	generale	
694	7841111216	Teren	Agricol	teren pentru grădini	0,1065	generale	
695	7841111217	Teren	Agricol	teren pentru grădini	0,1525	generale	
696	7841111218	Teren	Agricol	teren pentru grădini	0,2231	generale	
697	7841111219	Teren	Agricol	teren pentru grădini	0,1735	generale	
698	7841111220	Teren	Agricol	teren pentru grădini	0,2542	generale	
699	7841111221	Teren	Agricol	teren pentru grădini	0,2439	generale	
700	7841111222	Teren	Agricol	teren pentru grădini	0,0519	generale	
701	7841111223	Teren	Agricol	teren pentru grădini	0,1334	generale	
702	7841111224	Teren	Agricol	teren pentru grădini	0,2338	generale	
703	7841111227	Teren	Agricol	teren pentru grădini	0,0836	generale	
704	7841111228	Teren	Agricol	teren pentru grădini	0,3149	generale	
705	7841111229	Teren	Agricol	teren pentru grădini	0,2373	generale	
706	7841111230	Teren	Agricol	teren pentru grădini	0,2251	generale	
707	7841111231	Teren	Agricol	teren pentru grădini	0,1221	generale	
708	7841111232	Teren	Agricol	teren pentru grădini	0,047	generale	
709	7841111233	Teren	Agricol	teren pentru grădini	0,3472	generale	
710	7841111234	Teren	Agricol	teren pentru grădini	0,0761	generale	
711	7841111235	Teren	Agricol	teren pentru grădini	0,1866	generale	
712	7841111236	Teren	Agricol	teren pentru grădini	0,0936	generale	
713	7841111237	Teren	Agricol	grădini	0,0661	generale	
714	7841111238	Teren	Agricol	teren pentru grădini	0,0923	generale	
715	7841111239	Teren	Agricol	teren pentru grădini	0,14	generale	
716	7841111240	Teren	Agricol	teren pentru grădini	0,2312	generale	
717	7841111241	Teren	Agricol	teren pentru grădini	0,3939	generale	
718	7841111242	Teren	Agricol	teren pentru grădini	0,1366	generale	
719	7841111243	Teren	Agricol	teren pentru grădini	0,0818	generale	

Nr,	Cod cadastral	Bunul imobil	Destinația	Modul de folosință	Suprafața ha/mp	Hotare generale/fixe	Mențiuni
720	78411111244	Teren	Agricol	teren pentru grădini	0,2739	generale	
721	78411111245	Teren	Agricol	teren pentru grădini	0,1164	generale	
722	78411111246	Teren	Agricol	teren pentru grădini	0,046	generale	
723	78411111247	Teren	Agricol	teren pentru grădini	0,3243	generale	
724	78411111248	Teren	Agricol	teren pentru grădini	0,2582	generale	
725	78411111249	Teren	Agricol	teren pentru grădini	0,1964	generale	
726	78411111250	Teren	Agricol	teren pentru grădini	0,1833	generale	
727	78411111251	Teren	Agricol	teren pentru grădini	0,0928	generale	
728	78411111252	Teren	Agricol	teren pentru grădini	0,2027	generale	
729	78411111253	Teren	Agricol	teren pentru grădini	0,2297	generale	
730	78411111254	Teren	Agricol	teren pentru grădini	0,1467	generale	
731	78411111255	Teren	Agricol	teren pentru grădini	0,228	generale	
732	78411111256	Teren	Agricol	teren pentru grădini	0,2893	generale	
733	78411111257	Teren	Agricol	teren pentru grădini	0,2947	generale	
734	78411111258	Teren	Agricol	teren pentru grădini	0,2248	generale	
735	78411111259	Teren	Agricol	teren pentru grădini	0,5034	generale	
736	78411111260	Teren	Agricol	teren pentru grădini	0,2267	generale	
737	78411111261	Teren	Agricol	teren pentru grădini	0,4105	generale	
738	78411111262	Teren	Agricol	teren pentru grădini	0,1682	generale	
739	78411111263	Teren	Agricol	teren pentru grădini	0,1615	generale	
740	78411111264	Teren	Agricol	teren pentru grădini	0,119	generale	
741	78411111265	Teren	Agricol	teren pentru grădini	0,2437	generale	
742	78411111266	Teren	Agricol	teren pentru grădini	0,3721	generale	
743	78411111267	Teren	Agricol	teren pentru grădini	0,3608	generale	
744	78411111268	Teren	Agricol	teren pentru grădini	0,3219	generale	
745	78411111269	Teren	Agricol	teren pentru grădini	0,124	generale	
746	78411111270	Teren	Agricol	teren pentru grădini	0,1363	generale	
747	78411111271	Teren	Agricol	teren pentru grădini	0,1726	generale	
748	78411111272	Teren	Agricol	teren pentru grădini	0,2234	generale	
749	78411111273	Teren	Agricol	teren pentru grădini	0,1693	generale	

Nr,	Cod cadastral	Bunul imobil	Destinația	Modul de folosință	Suprafața ha/mp	Hotare generale/fixe	Mențiuni
750	78411111274	Teren	Agricol	teren pentru grădini	0,0961	generale	
751	78411111275	Teren	Agricol	teren pentru grădini	0,3371	generale	
752	78411111276	Teren	Agricol	teren pentru grădini	0,5459	generale	
753	78411111277	Teren	Agricol	teren pentru grădini	0,2222	generale	
754	78411111278	Teren	Agricol	teren pentru grădini	0,3429	generale	
755	78411111279	Teren	Agricol	teren pentru grădini	0,2238	generale	
756	78411111280	Teren	Agricol	teren pentru grădini	0,1488	generale	
757	78411111281	Teren	Agricol	teren pentru grădini	0,1449	generale	
758	78411111282	Teren	Agricol	teren pentru grădini	0,087	generale	
759	78411111283	Teren	Agricol	teren pentru grădini	0,0957	generale	
760	78411111284	Teren	Agricol	teren pentru grădini	0,135	generale	
761	78411111285	Teren	Agricol	teren pentru grădini	0,1429	generale	
762	78411111286	Teren	Agricol	teren pentru grădini	0,1883	generale	
763	78411111287	Teren	Agricol	teren pentru grădini	0,2826	generale	
764	78411111288	Teren	Agricol	teren pentru grădini	0,1505	generale	
765	78411111289	Teren	Agricol	teren pentru grădini	0,0389	generale	
766	78411111290	Teren	Agricol	teren pentru grădini	0,1694	generale	
767	78411111291	Teren	Agricol	teren pentru grădini	0,2268	generale	
768	78411111292	Teren	Agricol	teren pentru grădini	0,141	generale	
769	78411111293	Teren	Agricol	teren pentru grădini	0,1958	generale	
770	78411111294	Teren	Agricol	teren pentru grădini	0,1418	generale	
771	78411111295	Teren	Agricol	teren pentru grădini	0,3358	generale	
772	78411111296	Teren	Agricol	teren pentru grădini	0,1864	generale	
773	78411111297	Teren	Agricol	teren pentru grădini	0,0629	generale	
774	78411111298	Teren	Agricol	teren pentru grădini	0,0734	generale	
775	78411111299	Teren	Agricol	teren pentru grădini	0,2207	generale	
776	78411111300	Teren	Agricol	teren pentru grădini	0,1474	generale	
777	78411111301	Teren	Agricol	teren pentru grădini	0,1933	generale	
778	78411111302	Teren	Agricol	teren pentru grădini	0,1657	generale	
779	78411111303	Teren	Agricol	teren pentru grădini	0,2155	generale	

Nr,	Cod cadastral	Bunul imobil	Destinația	Modul de folosință	Suprafața ha/mp	Hotare generale/fixe	Mențiuni
780	78411111304	Teren	Agricol	teren pentru grădini	0,1288	generale	
781	78411111305	Teren	Agricol	teren pentru grădini	0,3068	generale	
782	78411111306	Teren	Agricol	teren pentru grădini	0,1854	generale	
783	78411111307	Teren	Agricol	teren pentru grădini	0,1844	generale	
784	78411111308	Teren	Agricol	teren pentru grădini	0,1588	generale	
785	78411111309	Teren	Agricol	teren pentru grădini	0,3135	generale	
786	78411111310	Teren	Agricol	teren pentru grădini	0,3133	generale	
787	78411111311	Teren	Agricol	teren pentru grădini	0,0776	generale	
788	78411111312	Teren	Agricol	teren pentru grădini	0,4017	generale	
789	78411111313	Teren	Agricol	teren pentru grădini	0,2363	generale	
790	78411111314	Teren	Agricol	teren pentru grădini	0,1973	generale	
791	78411111315	Teren	Agricol	teren pentru grădini	0,1976	generale	
792	78411111316	Teren	Agricol	teren pentru grădini	0,4394	generale	
793	78411111317	Teren	Agricol	teren pentru grădini	0,2035	generale	
794	78411111318	Teren	Agricol	teren pentru grădini	0,4265	generale	
795	78411111319	Teren	Agricol	teren pentru grădini	0,187	generale	
796	78411111320	Teren	Agricol	teren pentru grădini	0,0749	generale	
797	78411111321	Teren	Agricol	teren pentru grădini	0,4316	generale	
798	78411111322	Teren	Agricol	teren pentru grădini	0,3164	generale	
799	78411111323	Teren	Agricol	teren pentru grădini	0,1402	generale	
800	78411111324	Teren	Agricol	teren pentru grădini	0,4055	generale	
801	78411111325	Teren	Agricol	teren pentru grădini	0,0451	generale	
802	78411111326	Teren	Agricol	teren pentru grădini	0,2054	generale	
803	78411111327	Teren	Agricol	teren pentru grădini	0,5352	generale	
804	78411111328	Teren	Agricol	teren pentru grădini	0,1912	generale	
805	78411111329	Teren	Agricol	teren pentru grădini	0,2945	generale	
806	78411111330	Teren	Agricol	teren pentru grădini	0,1602	generale	
807	78411111331	Teren	Agricol	teren pentru grădini	0,2603	generale	
808	78411111332	Teren	Agricol	teren pentru grădini	0,5267	generale	
809	78411111333	Teren	Agricol	teren pentru grădini	0,1588	generale	

Nr,	Cod cadastral	Bunul imobil	Destinația	Modul de folosință	Suprafața ha/mp	Hotare generale/fixe	Mențiuni
810	78411111334	Teren	Agricol	teren pentru grădini	0,0493	generale	
811	78411111335	Teren	Agricol	teren pentru grădini	0,2513	generale	
812	78411111336	Teren	Agricol	teren pentru grădini	0,0493	generale	
813	78411111337	Teren	Agricol	teren pentru grădini	0,0467	generale	
814	78411111338	Teren	Agricol	teren pentru grădini	0,1506	generale	
815	78411111339	Teren	Agricol	teren pentru grădini	0,1434	generale	
816	78411111340	Teren	Agricol	teren pentru grădini	0,0503	generale	
817	78411111341	Teren	Agricol	teren pentru grădini	0,1835	generale	
818	78411111342	Teren	Agricol	teren pentru grădini	0,2269	generale	
819	78411111343	Teren	Agricol	teren pentru grădini	0,2432	generale	
820	78411111344	Teren	Agricol	teren pentru grădini	0,431	generale	
821	78411111345	Teren	Agricol	teren pentru grădini	0,1387	generale	
822	78411111346	Teren	Agricol	teren pentru grădini	0,1396	generale	
823	78411111347	Teren	Agricol	teren pentru grădini	0,0744	generale	
824	78411111348	Teren	Agricol	teren pentru grădini	0,098	generale	
825	78411111349	Teren	Agricol	teren pentru grădini	0,093	generale	
826	78411111350	Teren	Agricol	teren pentru grădini	0,15	generale	
827	78411111351	Teren	Agricol	teren pentru grădini	0,3301	generale	
828	78411111352	Teren	Agricol	teren pentru grădini	0,2433	generale	
829	78411111353	Teren	Agricol	teren pentru grădini	0,2243	generale	
830	78411111354	Teren	Agricol	teren pentru grădini	0,555	generale	
831	78411111355	Teren	Agricol	teren pentru grădini	0,1885	generale	
832	78411111356	Teren	Agricol	teren pentru grădini	0,3273	generale	
833	78411111357	Teren	Agricol	teren pentru grădini	0,2783	generale	
834	78411111358	Teren	Agricol	teren pentru grădini	0,1699	generale	
835	78411111359	Teren	Agricol	teren pentru grădini	0,0917	generale	
836	78411111360	Teren	Agricol	teren pentru grădini	0,372	generale	
837	78411111361	Teren	Agricol	teren pentru grădini	0,1892	generale	
838	78411111362	Teren	Agricol	teren pentru grădini	0,2807	generale	
839	78411111363	Teren	Agricol	teren pentru grădini	0,0563	generale	

Nr,	Cod cadastral	Bunul imobil	Destinația	Modul de folosință	Suprafața ha/mp	Hotare generale/fixe	Mențiuni
840	78411111364	Teren	Agricol	teren pentru grădini	0,1406	generale	
841	78411111365	Teren	Agricol	teren pentru grădini	0,228	generale	
842	78411111366	Teren	Agricol	teren pentru grădini	0,0919	generale	
843	78411111367	Teren	Agricol	teren pentru grădini	0,2076	generale	
844	78411111368	Teren	Agricol	teren pentru grădini	0,0951	generale	
845	78411111369	Teren	Agricol	teren pentru grădini	0,0924	generale	
846	78411111370	Teren	Agricol	teren pentru grădini	0,1764	generale	
847	78411111371	Teren	Agricol	teren pentru grădini	0,3712	generale	
848	78411111372	Teren	Agricol	teren pentru grădini	0,1317	generale	
849	78411111373	Teren	Agricol	teren pentru grădini	0,0519	generale	
850	78411111374	Teren	Agricol	teren pentru grădini	0,1803	generale	
851	78411111375	Teren	Agricol	teren pentru grădini	0,0363	generale	
852	78411111376	Teren	Agricol	teren pentru grădini	0,1585	generale	
853	78411111377	Teren	Agricol	teren pentru grădini	0,1376	generale	
854	78411111378	Teren	Agricol	teren pentru grădini	0,2735	generale	
855	78411111379	Teren	Agricol	teren pentru grădini	0,1448	generale	
856	78411111380	Teren	Agricol	teren pentru grădini	0,3359	generale	
857	78411111381	Teren	Agricol	teren pentru grădini	0,1809	generale	
858	78411111382	Teren	Agricol	teren pentru grădini	0,3798	generale	
859	78411111383	Teren	Agricol	teren pentru grădini	0,2366	generale	
860	78411111384	Teren	Agricol	teren pentru grădini	0,1111	generale	
861	78411111385	Teren	Agricol	teren pentru grădini	0,2369	generale	
862	78411111386	Teren	Agricol	teren pentru grădini	0,2254	generale	
863	78411111387	Teren	Agricol	teren pentru grădini	0,1444	generale	
864	78411111388	Teren	Agricol	teren pentru grădini	0,1172	generale	
865	78411111389	Teren	Agricol	teren pentru grădini	0,2913	generale	
866	78411111390	Teren	Agricol	teren pentru grădini	0,1364	generale	
867	78411111391	Teren	Agricol	teren pentru grădini	0,4003	generale	
868	78411111392	Teren	Agricol	teren pentru grădini	0,3368	generale	
869	78411111393	Teren	Agricol	teren pentru grădini	0,0965	generale	

Nr,	Cod cadastral	Bunul imobil	Destinația	Modul de folosință	Suprafața ha/mp	Hotare generale/fixe	Mențiuni
870	78411111394	Teren	Agricol	teren pentru grădini	0,191	generale	
871	78411111395	Teren	Agricol	teren pentru grădini	0,3812	generale	
872	78411111396	Teren	Agricol	teren pentru grădini	0,2536	generale	
873	78411111397	Teren	Agricol	teren pentru grădini	0,1396	generale	
874	78411111398	Teren	Agricol	teren pentru grădini	0,2561	generale	
875	78411111399	Teren	Agricol	teren pentru grădini	0,1169	generale	
876	78411111400	Teren	Agricol	teren pentru grădini	0,3547	generale	
877	78411111401	Teren	Agricol	grădini	0,3726	generale	
878	78411111402	Teren	Agricol	teren pentru grădini	0,131	generale	
879	78411111403	Teren	Agricol	teren pentru grădini	0,1419	generale	
880	78411111404	Teren	Agricol	teren pentru grădini	0,1264	generale	
881	78411111405	Teren	Agricol	teren pentru grădini	0,1385	generale	
882	78411111406	Teren	Agricol	teren pentru grădini	0,1942	generale	
883	78411111407	Teren	Agricol	teren pentru grădini	0,1804	generale	
884	78411111408	Teren	Agricol	teren pentru grădini	0,0945	generale	
885	78411111409	Teren	Agricol	teren pentru grădini	0,1407	generale	
886	78411111410	Teren	Agricol	teren pentru grădini	0,193	generale	
887	78411111411	Teren	Agricol	teren pentru grădini	0,2067	generale	
888	78411111412	Teren	Agricol	teren pentru grădini	0,1421	generale	
889	78411111413	Teren	Agricol	teren pentru grădini	0,2536	generale	
890	78411111414	Teren	Agricol	teren pentru grădini	0,2924	generale	
891	78411111415	Teren	Agricol	teren pentru grădini	0,0573	generale	
892	78411111416	Teren	Agricol	teren pentru grădini	0,4407	generale	
893	78411111417	Teren	Agricol	teren pentru grădini	0,5037	generale	
894	78411111418	Teren	Agricol	teren pentru grădini	0,3299	generale	
895	78411111419	Teren	Agricol	teren pentru grădini	0,3028	generale	
896	78411111420	Teren	Agricol	teren pentru grădini	0,1514	generale	
897	78411111421	Teren	Agricol	teren pentru grădini	0,2826	generale	
898	78411111422	Teren	Agricol	teren pentru grădini	0,2826	generale	
899	78411111423	Teren	Agricol	teren pentru grădini	0,2523	generale	

Nr,	Cod cadastral	Bunul imobil	Destinația	Modul de folosință	Suprafața ha/mp	Hotare generale/fixe	Mențiuni
900	78411111424	Teren	Agricol	teren pentru grădini	0,1009	generale	
901	78411111425	Teren	Agricol	teren pentru grădini	0,1009	generale	
902	78411111426	Teren	Agricol	teren pentru grădini	0,3634	generale	
903	78411111427	Teren	Agricol	teren pentru grădini	0,1514	generale	
904	78411111428	Teren	Agricol	teren pentru grădini	0,5652	generale	
905	78411111429	Teren	Agricol	teren pentru grădini	0,3129	generale	
906	78411111430	Teren	Agricol	teren pentru grădini	0,4002	generale	
907	78411111431	Teren	Agricol	teren pentru grădini	0,2501	generale	
908	78411111432	Teren	Agricol	teren pentru grădini	0,1501	generale	
909	78411111433	Teren	Agricol	teren pentru grădini	0,1601	generale	
910	78411111434	Teren	Agricol	teren pentru grădini	0,3002	generale	
911	78411111435	Teren	Agricol	teren pentru grădini	0,1201	generale	
912	78411111436	Teren	Agricol	teren pentru grădini	0,2401	generale	
913	78411111437	Teren	Agricol	teren pentru grădini	0,3202	generale	
914	78411111438	Teren	Agricol	teren pentru grădini	0,3801	generale	
915	78411111439	Teren	Agricol	teren pentru grădini	0,2568	generale	
916	78411111440	Teren	Agricol	teren pentru grădini	0,2568	generale	
917	78411111441	Teren	Agricol	teren pentru grădini	0,2055	generale	
918	78411111442	Teren	Agricol	teren pentru grădini	0,1541	generale	
919	78411111443	Teren	Agricol	teren pentru grădini	0,1438	generale	
920	78411111444	Teren	Agricol	teren pentru grădini	0,1541	generale	
921	78411111445	Teren	Agricol	teren pentru grădini	0,3082	generale	
922	78411111446	Teren	Agricol	teren pentru grădini	0,3082	generale	
923	78411111447	Teren	Agricol	teren pentru grădini	0,3082	generale	
924	78411111448	Teren	Agricol	teren pentru grădini	0,3082	generale	
925	78411111449	Teren	Agricol	teren pentru grădini	0,1782	generale	
926	78411111450	Teren	Agricol	teren pentru grădini	0,2785	generale	
927	78411111451	Teren	Agricol	teren pentru grădini	0,2785	generale	
928	78411111452	Teren	Agricol	teren pentru grădini	0,368	generale	
929	78411111453	Teren	Agricol	teren pentru grădini	0,1022	generale	

Nr,	Cod cadastral	Bunul imobil	Destinația	Modul de folosință	Suprafața ha/mp	Hotare generale/fixe	Mențiuni
930	78411111454	Teren	Agricol	teren pentru grădini	0,23	generale	
931	78411111455	Teren	Agricol	teren pentru grădini	0,1	generale	
932	78411111456	Teren	Agricol	teren pentru grădini	0,08	generale	
933	78411111457	Teren	Agricol	teren pentru grădini	0,1411	generale	
934	78411111458	Teren	Agricol	teren pentru grădini	0,3	generale	
935	78411111459	Teren	Agricol	teren pentru grădini	0,113	generale	
936	78411111461	Teren	Agricol	teren pentru grădini	0,1881	generale	
937	78411111462	Teren	Agricol	teren pentru grădini	0,0983	generale	
938	78411111463	Teren	Agricol	teren pentru grădini	0,0514	generale	
939	78411111464	Teren	Agricol	teren pentru grădini	0,0431	generale	
940	78411111493	Teren	Agricol	teren pentru grădini	0,0409	generale	
941	78411111494	Teren	Agricol	teren pentru grădini	0,1179	generale	
942	78411111495	Teren	Agricol	teren pentru grădini	0,0495	generale	
943	78411111496	Teren	Agricol	teren pentru grădini	0,2569	generale	
944	78411111497	Teren	Agricol	teren pentru grădini	0,0428	generale	
945	78411111498	Teren	Agricol	teren pentru grădini	0,0447	generale	
946	78411111499	Teren	Agricol	teren pentru grădini	0,1461	generale	
947	78411111500	Teren	Agricol	teren pentru grădini	0,2183	generale	
948	78411111501	Teren	Agricol	teren pentru grădini	0,0742	generale	
949	78411111502	Teren	Agricol	teren pentru grădini	0,2686	generale	
950	78411111503	Teren	Agricol	teren pentru grădini	0,0966	generale	
951	78411111504	Teren	Agricol	teren pentru grădini	0,0802	generale	
952	78411111505	Teren	Agricol	teren pentru grădini	0,0953	generale	
953	78411111506	Teren	Agricol	teren pentru grădini	0,1328	generale	
954	78411160587	Teren	Agricol	teren pentru grădini	0,1078	generale	
955	78411160588	Teren	Agricol	teren pentru grădini	0,0645	generale	
956	78411160589	Teren	Agricol	teren pentru grădini	0,0597	generale	
957	78412010754	Teren	Agricol	teren pentru amplasarea construcțiilor locative	0,1031	generale	

Nr,	Cod cadastral	Bunul imobil	Destinația	Modul de folosință	Suprafața ha/mp	Hotare generale/fixe	Mențiuni
958	78412010755	Teren	Agricol	teren pentru amplasarea construcțiilor locative	0,0471	generale	
959	78412010756	Teren	Agricol	teren pentru amplasarea construcțiilor locative	0,1587	generale	
960	78412010757	Teren	Agricol	teren pentru amplasarea construcțiilor locative	0,1748	generale	
961	78412010758	Teren	Agricol	teren pentru amplasarea construcțiilor locative	0,1515	generale	
962	78412010759	Teren	Agricol	teren pentru amplasarea construcțiilor locative	0,1566	generale	
963	78412010760	Teren	Agricol	teren pentru amplasarea construcțiilor locative	0,1205	generale	
964	78412010761	Teren	Agricol	teren pentru amplasarea construcțiilor locative	0,1499	generale	
965	78412010762	Teren	Agricol	teren pentru amplasarea construcțiilor locative	0,1103	generale	
966	78412010763	Teren	Agricol	teren pentru amplasarea construcțiilor locative	0,1488	generale	
967	78412010764	Teren	Agricol	teren pentru amplasarea construcțiilor locative	0,098	generale	
968	78412010765	Teren	Agricol	teren pentru amplasarea construcțiilor locative	0,0911	generale	
969	78412010766	Teren	Agricol	teren pentru amplasarea construcțiilor locative	0,0741	generale	
970	78412010767	Teren	Agricol	teren pentru amplasarea construcțiilor locative	0,0795	generale	
971	78412010768	Teren	Agricol	teren pentru amplasarea construcțiilor locative	0,176	generale	
972	78412010769	Teren	Agricol	teren pentru amplasarea construcțiilor locative	0,1369	generale	

Nr,	Cod cadastral	Bunul imobil	Destinația	Modul de folosință	Suprafața ha/mp	Hotare generale/fixe	Mențiuni
973	78412010770	Teren	Agricol	teren pentru amplasarea construcțiilor locative	0,0626	generale	
974	78412020196	Teren	Agricol	teren pentru grădini	0,0281	generale	
975	78412020197	Teren	Agricol	teren pentru grădini	0,2038	generale	
976	78412010284	Teren	Agricol	grădini	0,1328	generale	
977	78412010619	Teren	Agricol	grădini	0,132	generale	
978	78411160564	Teren	Agricol	grădini	0,2061	generale	
979	78412010630	Teren	Agricol	grădini	0,1342	generale	
980	78411180588	Teren	Agricol	grădini	0,1791	generale	
981	78411180539	Teren	Agricol	grădini	0,0621	generale	
982	78411180512	Teren	Agricol	grădini	0,0262	generale	
983	78412010238	Teren	Agricol	grădini	0,0461	generale	
984	78412010240	Teren	Agricol	grădini	0,0539	generale	
985	78412010241	Teren	Agricol	grădini	0,1245	generale	
986	78411180340	Teren	Agricol	grădini	0,1233	generale	
987	78411180385	Teren	Agricol	grădini	0,3918	generale	
988	78412010209	Teren	Agricol	grădini	0,0592	generale	
989	78412010504	Teren	Agricol	grădini	0,1393	generale	
990	78412030143	Teren	Agricol	grădini	0,3112	generale	
991	78411040415	Teren	Agricol	grădini	0,1123	generale	
992	78411180613	Teren	Agricol	grădini	0,231	generale	
993	78412010711	Teren	Agricol	grădini	0,0542	generale	
994	78411160368	Teren	Agricol	grădini	0,1182	generale	
995	78411040511	Teren	Agricol	grădini	0,0881	generale	
996	78411040649	Teren	Agricol	grădini	1,8799	generale	
997	78412020180	Teren	Agricol	grădini	0,2000	generale	
998	78411040642	Teren	Agricol	grădini	0,1000	generale	
999	78412010220	Teren	Agricol	grădini	0,1476	generale	
1000	78412020077	Teren	Agricol	grădini	0,1027	generale	
1001	78411180321	Teren	Agricol	grădini	0,0921	generale	

Nr,	Cod cadastral	Bunul imobil	Destinația	Modul de folosință	Suprafața ha/mp	Hotare generale/fixe	Mențiuni
1002	78411160571	Teren	Agricol	grădini	0,1525	generale	
1003	78411160502	Teren	Agricol	grădini	0,1581	generale	

Anexa 2 Lista proprietarilor cărora li se eliberează titlu de autentificare a dreptului deținătorului de teren

Nr,	Număr Cadastral	Suprafața	Amplasarea	Destinația	Mod de folosință	Proprietar			cota parte
						Nume	Prenume	Patronimic	
1	78411040708	0,2579	raionul Soroca, sat, Racovăț	Agricol	teren pentru grădini	Andrieș	Ivan	Stepan	1.0
2	78411040709	0,1861	raionul Soroca, sat, Racovăț	Agricol	teren pentru grădini	Țurcan	Raisa	Vasile	1.0
3	78411040710	0,1849	raionul Soroca, sat, Racovăț	Agricol	teren pentru grădini	Sandu	Ion	Pahom	1.0
4	78411040711	0,1767	raionul Soroca, sat, Racovăț	Agricol	teren pentru grădini	Bulgac	Ion	Clemente	1.0
5	78411040713	0,1305	raionul Soroca, sat, Racovăț	Agricol	teren pentru grădini	Andronic	Igor	Efim	1.0
6	78411060848	0,2391	raionul Soroca, sat, Racovăț	Agricol	teren pentru grădini	Bulhac	Victor	Iacim	1.0
7	78411090764	0,2565	raionul Soroca, sat, Racovăț	Agricol	teren pentru grădini	Ceban	Vitalie	Avram	1.0
8	78411090765	0,0529	raionul Soroca, sat, Racovăț	Agricol	teren pentru grădini	Zabulica	Elena	Stepan	1.0
9	78411090766	0,3913	raionul Soroca, sat, Racovăț	Agricol	teren pentru grădini	Popa	Vladimir	Gheorghii	1.0
10	78411090767	0,0882	raionul Soroca, sat, Racovăț	Agricol	teren pentru grădini	Șoimu	Ion	Alexandru	1.0
11	78411090768	0,2135	raionul Soroca, sat, Racovăț	Agricol	teren pentru grădini	Zgavordei	Raisa	Nicolae	1.0
12	78411090770	0,0802	raionul Soroca, sat, Racovăț	Agricol	teren pentru grădini	Sicorschii	Nicolai	Pantelemon	1.0
13	78411090771	0,1645	raionul Soroca, sat, Racovăț	Agricol	teren pentru grădini	Istrate	Maria	Andrei	1.0
14	78411090772	0,0723	raionul Soroca, sat, Racovăț	Agricol	teren pentru grădini	Istrati	Gheorghe	Samoilă	1.0
15	78411090773	0,1167	raionul Soroca, sat, Racovăț	Agricol	teren pentru grădini	Rotaru	Alexei	Flor	1.0
16	78411090774	0,3751	raionul Soroca, sat, Racovăț	Agricol	teren pentru grădini	Sinițaru	Fiodor	Stepan	1.0
17	78411090776	0,0849	raionul Soroca, sat, Racovăț	Agricol	teren pentru grădini	Grușcian	Olga	Petru	1.0
18	78411090777	0,2316	raionul Soroca, sat, Racovăț	Agricol	teren pentru grădini	Mitrofan	Serghei	Chirill	1.0
19	78411090778	0,1327	raionul Soroca, sat, Racovăț	Agricol	teren pentru grădini	Chistruga	Raisa	Zinovie	1.0
20	78411090779	0,0582	raionul Soroca, sat, Racovăț	Agricol	teren pentru grădini	Ursu	Antonia	Gheorghe	1.0
21	78411090781	0,1437	raionul Soroca, sat, Racovăț	Agricol	teren pentru grădini	Feneșer-Rotari	Svetlana	Andrei	1.0
22	78411090783	0,0896	raionul Soroca, sat, Racovăț	Agricol	teren pentru grădini	Bejenari	Nina	Fiodor	1.0
23	78411090786	0,2979	raionul Soroca, sat, Racovăț	Agricol	teren pentru grădini	Lisnic	Fiodor	Iosub	1.0
24	78411090788	0,1353	raionul Soroca, sat, Racovăț	Agricol	teren pentru grădini	Bulgac	Ion	Clemente	1.0
25	78411090789	0,0628	raionul Soroca, sat, Racovăț	Agricol	teren pentru grădini	Benzari	Evghenia	Vasile	1.0
26	78411090790	0,0913	raionul Soroca, sat, Racovăț	Agricol	teren pentru grădini	Mitrofan	Maria	Gavril	1.0
27	78411090791	0,1838	raionul Soroca, sat, Racovăț	Agricol	teren pentru grădini	Fedco	Ivan	Luca	1.0
28	78411090793	0,0886	raionul Soroca, sat, Racovăț	Agricol	teren pentru grădini	Zgavordei	Raisa	Nicolae	1.0
29	78411090794	0,1232	raionul Soroca, sat, Racovăț	Agricol	teren pentru grădini	Novițchii	Samoil	Evghenii	1.0

Nr,	Număr Cadastral	Suprafața	Amplasarea	Destinația	Mod de folosință	Proprietar			cota parte
						Nume	Prenume	Patronimic	
30	78411090795	0,1734	raionul Soroca, sat, Racovăț	Agricol	teren pentru grădini	Muntean	Pavel	Ion	1.0
31	78411090796	0,164	raionul Soroca, sat, Racovăț	Agricol	teren pentru grădini	Borziac	Raisa	Dumitru	1.0
32	78411090798	0,3093	raionul Soroca, sat, Racovăț	Agricol	teren pentru grădini	Ungureanu	Vera	Ivan	1.0
33	78411090799	0,0836	raionul Soroca, sat, Racovăț	Agricol	teren pentru grădini	Ursu	Galina	Efim	1.0
34	78411090801	0,1532	raionul Soroca, sat, Racovăț	Agricol	teren pentru grădini	Sicorschi	Iosif	Macar	1.0
35	78411090803	0,3846	raionul Soroca, sat, Racovăț	Agricol	teren pentru grădini	Istrati	Nicolai	Vasile	1.0
36	78411090804	0,0917	raionul Soroca, sat, Racovăț	Agricol	teren pentru grădini	Braniște	Ion	Gheorghe	1.0
37	78411090805	0,2684	raionul Soroca, sat, Racovăț	Agricol	teren pentru grădini	Braniște	Anna	Condrat	1.0
38	78411090806	0,0469	raionul Soroca, sat, Racovăț	Agricol	teren pentru grădini	Sicorschii	Serghei	Macar	1.0
39	78411090807	0,0538	raionul Soroca, sat, Racovăț	Agricol	teren pentru grădini	Carp	Vasilie	Alexei	1.0
40	78411090808	0,224	raionul Soroca, sat, Racovăț	Agricol	teren pentru grădini	Vîlcu	Larisa	Adam	1.0
41	78411090809	0,1583	raionul Soroca, sat, Racovăț	Agricol	teren pentru grădini	Carp	Ion	Simion	1.0
42	78411090810	0,1775	raionul Soroca, sat, Racovăț	Agricol	teren pentru grădini	Zabulica	Vladimir	Anton	1.0
43	78411090811	0,4046	raionul Soroca, sat, Racovăț	Agricol	teren pentru grădini	Țapu	Zaharia	Avram	1.0
44	78411090812	0,1748	raionul Soroca, sat, Racovăț	Agricol	teren pentru grădini	Rotaru	Alexei	Flor	1.0
45	78411090813	0,2643	raionul Soroca, sat, Racovăț	Agricol	teren pentru grădini	Zgavordei	Raisa	Nicolae	1.0
46	78411090814	0,2566	raionul Soroca, sat, Racovăț	Agricol	teren pentru grădini	Nartea	Serghei	Nicolai	1.0
47	78411090816	0,0884	raionul Soroca, sat, Racovăț	Agricol	teren pentru grădini	Mitrofan	Sofronie	Gavril	1.0
48	78411090818	0,0881	raionul Soroca, sat, Racovăț	Agricol	teren pentru grădini	Andrieș	Ion	Ștefan	1.0
49	78411090822	0,1847	raionul Soroca, sat, Racovăț	Agricol	teren pentru grădini	Braniște	Ion	Gheorghe	1.0
50	78411090823	0,1131	raionul Soroca, sat, Racovăț	Agricol	teren pentru grădini	Cebotarescu	Diana	Mifodie	1.0
51	78411090824	0,2769	raionul Soroca, sat, Racovăț	Agricol	teren pentru grădini	Carp	Vasilie	Alexei	1.0
52	78411090827	0,0947	raionul Soroca, sat, Racovăț	Agricol	teren pentru grădini	Șoimu	Igor	Sofronie	1.0
53	78411090829	0,0996	raionul Soroca, sat, Racovăț	Agricol	teren pentru grădini	Coadă	Constantin		1.0
54	78411090830	0,1395	raionul Soroca, sat, Racovăț	Agricol	teren pentru grădini	Borozan	Oleg	Efim	1.0
55	78411090831	0,1897	raionul Soroca, sat, Racovăț	Agricol	teren pentru grădini	Zabulica	Anatolie	Dumitru	1.0
56	78411090832	0,1826	raionul Soroca, sat, Racovăț	Agricol	teren pentru grădini	Istrati	Mihail	Ion	1.0
57	78411090833	0,0928	raionul Soroca, sat, Racovăț	Agricol	teren pentru grădini	Țapu	Ivan	Fiofilat	1.0
58	78411090836	0,2806	raionul Soroca, sat, Racovăț	Agricol	teren pentru grădini	Bulhac	Nicolai	Iachim	1.0
59	78411090837	0,3773	raionul Soroca, sat, Racovăț	Agricol	teren pentru grădini	Bulhac	Victor	Iachim	1.0

Nr,	Număr Cadastral	Suprafața	Amplasarea	Destinația	Mod de folosință	Proprietar			cota parte
						Nume	Prenume	Patronimic	
60	78411090838	0,1852	raionul Soroca, sat, Racovăț	Agricol	teren pentru grădini	Bulgac	Gheorghe	Ion	1.0
61	78411090840	0,1678	raionul Soroca, sat, Racovăț	Agricol	teren pentru grădini	Rusu	Alexei	Gavril	1.0
62	78411090841	0,0889	raionul Soroca, sat, Racovăț	Agricol	teren pentru grădini	Mitrofan	Serghei	Chirill	1.0
63	78411090843	0,08	raionul Soroca, sat, Racovăț	Agricol	teren pentru grădini	Ungurean	Raisa	Vasilii	1.0
64	78411090846	0,1802	raionul Soroca, sat, Racovăț	Agricol	teren pentru grădini	Zabrian	Nicolae	Efim	1.0
65	78411090847	0,1918	raionul Soroca, sat, Racovăț	Agricol	teren pentru grădini	Panas	Efim	Ivan	1.0
66	78411090849	0,1399	raionul Soroca, sat, Racovăț	Agricol	teren pentru grădini	Porombac	Ion	Constantin	1.0
67	78411090853	0,1855	raionul Soroca, sat, Racovăț	Agricol	teren pentru grădini	Șoimu	Ion	Alexandru	1.0
68	78411090854	0,0917	raionul Soroca, sat, Racovăț	Agricol	teren pentru grădini	Romanovschi	Petru	Stepan	1.0
69	78411090855	0,1378	raionul Soroca, sat, Racovăț	Agricol	teren pentru grădini	Feneșer-Rotari	Svetlana	Andrei	1.0
70	78411090856	0,2773	raionul Soroca, sat, Racovăț	Agricol	teren pentru grădini	Nenița	Ghenadie	Teoctist	1.0
71	78411090857	0,1854	raionul Soroca, sat, Racovăț	Agricol	teren pentru grădini	Bulgac	Nicolai	Constantin	1.0
72	78411090859	0,2316	raionul Soroca, sat, Racovăț	Agricol	teren pentru grădini	Gînga	Ion	Ilie	1.0
73	78411090860	0,0431	raionul Soroca, sat, Racovăț	Agricol	teren pentru grădini	Mitrofan	Nicolae	Gheorghe	1.0
74	78411090913	0,0959	raionul Soroca, sat, Racovăț	Agricol	teren pentru grădini	Popa	Vladimir	Gheorghe	1.0
75	78411090916	0,1021	raionul Soroca, sat, Racovăț	Agricol	teren pentru grădini	Braniște	Isai	Mihail	1.0
76	78411090917	0,0911	raionul Soroca, sat, Racovăț	Agricol	teren pentru grădini	Ceban	Irina	Gheorge	1.0
77	78411090922	0,2504	raionul Soroca, sat, Racovăț	Agricol	teren pentru grădini	Nartea	Nina	Nic	1.0
78	78411090923	0,1895	raionul Soroca, sat, Racovăț	Agricol	teren pentru grădini	Morori	Mihail		1.0
79	78411090926	0,1979	raionul Soroca, sat, Racovăț	Agricol	teren pentru grădini	Borozan	Efim	Iacob	1.0
80	78411090928	0,2224	raionul Soroca, sat, Racovăț	Agricol	teren pentru grădini	Șoimu	Nicolai	Chiril	1.0
81	78411090931	0,3402	raionul Soroca, sat, Racovăț	Agricol	teren pentru grădini	Țapu	Andelina	Dionis	1.0
82	78411090932	0,2406	raionul Soroca, sat, Racovăț	Agricol	teren pentru grădini	Carp	Sergei	Zinovii	1.0
83	78411090938	0,099	raionul Soroca, sat, Racovăț	Agricol	teren pentru grădini	Zabulica	Vasilisa	Piotr	1.0
84	78411110663	0,4269	raionul Soroca, sat, Racovăț	Agricol	teren pentru grădini	Zabulica	Fiodor	Mihail	1.0
85	78411110665	0,2908	raionul Soroca, sat, Racovăț	Agricol	teren pentru grădini	Braniște	Mihail	Demian	1.0
86	78411110668	0,105	raionul Soroca, sat, Racovăț	Agricol	teren pentru grădini	Zabrian	Nicolae	Efim	1.0
87	78411110669	0,1331	raionul Soroca, sat, Racovăț	Agricol	teren pentru grădini	Reșitca	Petru	Ivan	1.0
88	78411110672	0,2164	raionul Soroca, sat, Racovăț	Agricol	teren pentru grădini	Borozan	Valeriu	Nicolae	1.0
89	78411110673	0,2825	raionul Soroca, sat, Racovăț	Agricol	teren pentru grădini	Gînga	Antonina	Ilifir	1.0

Nr.	Număr Cadastral	Suprafața	Amplasarea	Destinația	Mod de folosință	Proprietar			cota parte
						Nume	Prenume	Patronimic	
90	78411110674	0,1414	raionul Soroca, sat, Racovăț	Agricol	teren pentru grădini	Andrieș	Galina	Ivan	1.0
91	78411110675	0,2833	raionul Soroca, sat, Racovăț	Agricol	teren pentru grădini	Andrieș	Mihail	Dimitrii	1.0
92	78411110676	0,1892	raionul Soroca, sat, Racovăț	Agricol	teren pentru grădini	Nartea	Mihail	Oleg	1.0
93	78411110677	0,3376	raionul Soroca, sat, Racovăț	Agricol	teren pentru grădini	Braescu	Timofei	Chiril	1.0
94	78411110678	0,4014	raionul Soroca, sat, Racovăț	Agricol	teren pentru grădini	Topală	Evdochia	Iacob	1.0
95	78411110679	0,4522	raionul Soroca, sat, Racovăț	Agricol	teren pentru grădini	Mitrofan	Vasile	Nicolae	1.0
96	78411110680	0,2469	raionul Soroca, sat, Racovăț	Agricol	teren pentru grădini	Istratii	Antonina	Timofei	1.0
97	78411110682	0,1438	raionul Soroca, sat, Racovăț	Agricol	teren pentru grădini	Fedco	Ion	Sofronie	1.0
98	78411110684	0,2549	raionul Soroca, sat, Racovăț	Agricol	teren pentru grădini	Braniște	Mihail	Alexei	1.0
99	78411110685	0,1867	raionul Soroca, sat, Racovăț	Agricol	teren pentru grădini	Braniște	Ivan	Alexei	1.0
100	78411110687	0,2709	raionul Soroca, sat, Racovăț	Agricol	teren pentru grădini	Istratii	Dumitru	Ivan	1.0
101	78411110688	0,201	raionul Soroca, sat, Racovăț	Agricol	teren pentru grădini	Novițcaia	Iulia	Stepan	1.0
102	78411110690	0,1856	raionul Soroca, sat, Racovăț	Agricol	teren pentru grădini	Lupu	Maria	Mihail	1.0
103	78411110691	0,2734	raionul Soroca, sat, Racovăț	Agricol	teren pentru grădini	Zaporojan	Valeriu	Ion	1.0
104	78411110692	0,0472	raionul Soroca, sat, Racovăț	Agricol	teren pentru grădini	Zaporojan	Boris	Ion	1.0
105	78411110693	0,2675	raionul Soroca, sat, Racovăț	Agricol	teren pentru grădini	Zaporojan	Melania	Afanasii	1.0
106	78411110694	0,1815	raionul Soroca, sat, Racovăț	Agricol	teren pentru grădini	Andronic	Ion	Isachie	1.0
107	78411110695	0,1783	raionul Soroca, sat, Racovăț	Agricol	teren pentru grădini	Gînga	Serghei	Iov	1.0
108	78411110697	0,1744	raionul Soroca, sat, Racovăț	Agricol	teren pentru grădini	Borozan	Tamara	Vasile	1.0
109	78411110698	0,0905	raionul Soroca, sat, Racovăț	Agricol	teren pentru grădini	Ceban	Ilie	Nicolai	1.0
110	78411110699	0,3304	raionul Soroca, sat, Racovăț	Agricol	teren pentru grădini	Braniște	Svetlana	Lazăr	1.0
111	78411110700	0,1967	raionul Soroca, sat, Racovăț	Agricol	teren pentru grădini	Zaporojan	Valeriu	Ion	1.0
112	78411110701	0,1339	raionul Soroca, sat, Racovăț	Agricol	teren pentru grădini	Railean	Mihail	Afanasii	1.0
113	78411110702	0,0628	raionul Soroca, sat, Racovăț	Agricol	teren pentru grădini	Andrieș	Gheorghii	Alexandr	1.0
114	78411110703	0,1341	raionul Soroca, sat, Racovăț	Agricol	teren pentru grădini	Ungurean	Vasile	Ivan	1.0
115	78411110704	0,3588	raionul Soroca, sat, Racovăț	Agricol	teren pentru grădini	Țarlungă	Nicanor	Vessarion	1.0
116	78411110705	0,2724	raionul Soroca, sat, Racovăț	Agricol	teren pentru grădini	Bantîș	Mihail	Pavel	1.0
117	78411110706	0,2826	raionul Soroca, sat, Racovăț	Agricol	teren pentru grădini	Braniște	Iacov	Constantin	1.0
118	78411110707	0,2184	raionul Soroca, sat, Racovăț	Agricol	teren pentru grădini	Lisnic	Nicolai	Agapii	1.0
119	78411110708	0,6575	raionul Soroca, sat, Racovăț	Agricol	teren pentru grădini	Bulgac	Grigorii	Nichifor	1.0

Nr,	Număr Cadastral	Suprafața	Amplasarea	Destinația	Mod de folosință	Proprietar			cota parte
						Nume	Prenume	Patronimic	
120	78411110709	0,2001	raionul Soroca, sat, Racovăț	Agricol	teren pentru grădini	Andrieș	Igor	Ion	1.0
121	78411110711	0,1542	raionul Soroca, sat, Racovăț	Agricol	teren pentru grădini	Reșitca	Marcel	Nichifor	1.0
122	78411110713	0,1319	raionul Soroca, sat, Racovăț	Agricol	teren pentru grădini	Lisnic	Ivan	Agapii	1.0
123	78411110715	0,088	raionul Soroca, sat, Racovăț	Agricol	teren pentru grădini	Gînga	Maria	Semion	1.0
124	78411110716	0,1759	raionul Soroca, sat, Racovăț	Agricol	teren pentru grădini	Sandu	Natalia	Iacob	1.0
125	78411110719	0,0733	raionul Soroca, sat, Racovăț	Agricol	teren pentru grădini	Șveț	Maria	Nichita	1.0
126	78411110720	0,1838	raionul Soroca, sat, Racovăț	Agricol	teren pentru grădini	Bulgac	Emilian	Mitrofan	1.0
127	78411110721	0,368	raionul Soroca, sat, Racovăț	Agricol	teren pentru grădini	Ceban	Valerii	Miron	1.0
128	78411110723	0,1772	raionul Soroca, sat, Racovăț	Agricol	teren pentru grădini	Benzari	Tamara	Vasile	1.0
129	78411110724	0,1006	raionul Soroca, sat, Racovăț	Agricol	teren pentru grădini	Lisnic	Efimia	Iacov	1.0
130	78411110725	0,2008	raionul Soroca, sat, Racovăț	Agricol	teren pentru grădini	Mitrofan	Zinaida	Vasile	1.0
131	78411110726	0,1003	raionul Soroca, sat, Racovăț	Agricol	teren pentru grădini	Cebotari	Dumitru	Stepan	1.0
132	78411110727	0,1002	raionul Soroca, sat, Racovăț	Agricol	teren pentru grădini	Țapu	Filip	Stepan	1.0
133	78411110728	0,1001	raionul Soroca, sat, Racovăț	Agricol	teren pentru grădini	Reșitca	Marcel	Nichifor	1.0
134	78411110729	0,312	raionul Soroca, sat, Racovăț	Agricol	teren pentru grădini	Șoimu	Mihail	Gheorghe	1.0
135	78411110730	0,2395	raionul Soroca, sat, Racovăț	Agricol	teren pentru grădini	Braniște	Vasile	Alexei	1.0
136	78411110731	0,1098	raionul Soroca, sat, Racovăț	Agricol	teren pentru grădini	Bulgac	Marcel	Evlampie	1.0
137	78411110732	0,1163	raionul Soroca, sat, Racovăț	Agricol	teren pentru grădini	Raevschi	Iurie	Victor	1.0
138	78411110733	0,0777	raionul Soroca, sat, Racovăț	Agricol	teren pentru grădini	Andrieș	Iov	Matfei	1.0
139	78411110736	0,1424	raionul Soroca, sat, Racovăț	Agricol	teren pentru grădini	Ceban	Simion	Afanasie	1.0
140	78411110737	0,3015	raionul Soroca, sat, Racovăț	Agricol	teren pentru grădini	Ceban	Maria	Gherman	1.0
141	78411110738	0,1384	raionul Soroca, sat, Racovăț	Agricol	teren pentru grădini	Borozan	Alexei	Chiril	1.0
142	78411110739	0,1957	raionul Soroca, sat, Racovăț	Agricol	teren pentru grădini	Cebotaru	Maria	Iachim	1.0
143	78411110740	0,0488	raionul Soroca, sat, Racovăț	Agricol	teren pentru grădini	Pînzari	Tamara	Zaharia	1.0
144	78411110741	0,046	raionul Soroca, sat, Racovăț	Agricol	teren pentru grădini	Porombac	Vasilie		1.0
145	78411110742	0,4118	raionul Soroca, sat, Racovăț	Agricol	teren pentru grădini	Lupu	Dmitrii	Alexei	1.0
146	78411110743	0,1831	raionul Soroca, sat, Racovăț	Agricol	teren pentru grădini	Smetanca	Alexandra	Mihail	1.0
147	78411110744	0,3014	raionul Soroca, sat, Racovăț	Agricol	teren pentru grădini	Tuchila	Pantelimon	Nicolae	1.0
148	78411110745	0,4452	raionul Soroca, sat, Racovăț	Agricol	teren pentru grădini	Porombac	Alexandru	Vasile	1.0
149	78411110746	0,0971	raionul Soroca, sat, Racovăț	Agricol	teren pentru grădini	Andrieș	Igor	Ion	1.0

Nr.	Număr Cadastral	Suprafața	Amplasarea	Destinația	Mod de folosință	Proprietar			cota parte
						Nume	Prenume	Patronimic	
150	78411110751	0,1652	raionul Soroca, sat, Racovăț	Agricol	teren pentru grădini	Zabulica	Serghei	Timofei	1.0
151	78411110752	0,241	raionul Soroca, sat, Racovăț	Agricol	teren pentru grădini	Zaporojan	Afanasia	Ivan	1.0
152	78411110753	0,2373	raionul Soroca, sat, Racovăț	Agricol	teren pentru grădini	Benzari	Tamara	Ivan	1.0
153	78411110754	0,1433	raionul Soroca, sat, Racovăț	Agricol	teren pentru grădini	Gînga	Natalia	Efim	1.0
154	78411110755	0,4654	raionul Soroca, sat, Racovăț	Agricol	teren pentru grădini	Sandu	Ion	Pahom	1.0
155	78411110756	0,0587	raionul Soroca, sat, Racovăț	Agricol	teren pentru grădini	Ceban	Grigore	Ilie	1.0
156	78411110757	0,147	raionul Soroca, sat, Racovăț	Agricol	teren pentru grădini	Reșitca	Marcel	Nicifor	1.0
157	78411110758	0,2945	raionul Soroca, sat, Racovăț	Agricol	teren pentru grădini	Braniște	Pantelimon	Semion	1.0
158	78411110759	0,0494	raionul Soroca, sat, Racovăț	Agricol	teren pentru grădini	Braniște	Victor	Simion	1.0
159	78411110760	0,1957	raionul Soroca, sat, Racovăț	Agricol	teren pentru grădini	Mitrofan	Alexandr	Vasilii	1.0
160	78411110761	0,099	raionul Soroca, sat, Racovăț	Agricol	teren pentru grădini	Sandu	Agafia	Visarion	1.0
161	78411110763	0,3905	raionul Soroca, sat, Racovăț	Agricol	teren pentru grădini	Cebotari	Valeriu	Ilarion	1.0
162	78411110764	0,1494	raionul Soroca, sat, Racovăț	Agricol	teren pentru grădini	Țapu	Mihail	Vasile	1.0
163	78411110766	0,1954	raionul Soroca, sat, Racovăț	Agricol	teren pentru grădini	Zabulica	Maria	Ivan	1.0
164	78411110767	0,1532	raionul Soroca, sat, Racovăț	Agricol	teren pentru grădini	Ceban	Valeriu	Samoil	1.0
165	78411110768	0,147	raionul Soroca, sat, Racovăț	Agricol	teren pentru grădini	Benzari	Andrei	Ion	1.0
166	78411110770	0,4627	raionul Soroca, sat, Racovăț	Agricol	teren pentru grădini	Zabulica	Eleonora	Alexandru	1.0
167	78411110771	0,1625	raionul Soroca, sat, Racovăț	Agricol	teren pentru grădini	Buzurnîi	Victor	Vasile	1.0
168	78411110773	0,0643	raionul Soroca, sat, Racovăț	Agricol	teren pentru grădini	Labliuc	Lidia	Mihail	1.0
169	78411110775	0,3529	raionul Soroca, sat, Racovăț	Agricol	teren pentru grădini	Porombac	Grigore	Ivan	1.0
170	78411110776	0,1352	raionul Soroca, sat, Racovăț	Agricol	teren pentru grădini	Borozan	Mihail	Clemente	1.0
171	78411110777	0,0965	raionul Soroca, sat, Racovăț	Agricol	teren pentru grădini	Bulgac	Liudmila	Pavel	1.0
172	78411110778	0,1705	raionul Soroca, sat, Racovăț	Agricol	teren pentru grădini	Borozan	Daria	Marcu	1.0
173	78411110779	0,1455	raionul Soroca, sat, Racovăț	Agricol	teren pentru grădini	Bulgac	Emilian	Mitrofan	1.0
174	78411110780	0,0904	raionul Soroca, sat, Racovăț	Agricol	teren pentru grădini	Zabulica	Iacov	Ioan	1.0
175	78411110782	0,2399	raionul Soroca, sat, Racovăț	Agricol	teren pentru grădini	Braniște	Ana	Nicolai	1.0
176	78411110783	0,0697	raionul Soroca, sat, Racovăț	Agricol	teren pentru grădini	Gînga	Zinaida	Chiril	1.0
177	78411110786	0,2025	raionul Soroca, sat, Racovăț	Agricol	teren pentru grădini	Sandu	Vitalie	Pavel	1.0
178	78411110788	0,0479	raionul Soroca, sat, Racovăț	Agricol	teren pentru grădini	Borozan	Valentina	Roman	1.0
179	78411110789	0,0639	raionul Soroca, sat, Racovăț	Agricol	teren pentru grădini	Andrieș	Iacov	Timofei	1.0

Nr.	Număr Cadastral	Suprafața	Amplasarea	Destinația	Mod de folosință	Proprietar			cota parte
						Nume	Prenume	Patronimic	
180	78411110790	0,0866	raionul Soroca, sat, Racovăț	Agricol	teren pentru grădini	Andrieș	Lilia	Timofei	1.0
181	78411110792	0,4277	raionul Soroca, sat, Racovăț	Agricol	teren pentru grădini	Borozan	Tamara	Mihail	1.0
182	78411110793	0,2337	raionul Soroca, sat, Racovăț	Agricol	teren pentru grădini	Botnari	Igor	Matvei	1.0
183	78411110794	0,0657	raionul Soroca, sat, Racovăț	Agricol	teren pentru grădini	Țapu	Maria	Foma	1.0
184	78411110795	0,0557	raionul Soroca, sat, Racovăț	Agricol	teren pentru grădini	Andrieș	Gheorghii	Alexandr	1.0
185	78411110796	0,0401	raionul Soroca, sat, Racovăț	Agricol	teren pentru grădini	Țapu	Mihail	Vasile	1.0
186	78411110797	0,0405	raionul Soroca, sat, Racovăț	Agricol	teren pentru grădini	Bostan	Galina	Varlaam	1.0
187	78411110799	0,1899	raionul Soroca, sat, Racovăț	Agricol	teren pentru grădini	Zabulica	Nicolai	Filimon	1.0
188	78411110800	0,2172	raionul Soroca, sat, Racovăț	Agricol	teren pentru grădini	Cebotari	Nicolai	Vasile	1.0
189	78411110801	0,2469	raionul Soroca, sat, Racovăț	Agricol	teren pentru grădini	Sandu	Natalia	Iacov	1.0
190	78411110802	0,4753	raionul Soroca, sat, Racovăț	Agricol	teren pentru grădini	Șoimu	Agafia	Nicolai	1.0
191	78411110803	0,0999	raionul Soroca, sat, Racovăț	Agricol	teren pentru grădini	Porombac	Ion	Constantin	1.0
192	78411110804	0,1618	raionul Soroca, sat, Racovăț	Agricol	teren pentru grădini	Zaporojan	Gherman	Mihail	1.0
193	78411110805	0,0388	raionul Soroca, sat, Racovăț	Agricol	teren pentru grădini	Borozan	Anna	Vasilii	1.0
194	78411110806	0,4754	raionul Soroca, sat, Racovăț	Agricol	teren pentru grădini	Bostan	Constantin	Grigore	1.0
195	78411110807	0,1801	raionul Soroca, sat, Racovăț	Agricol	teren pentru grădini	Zabulica	Ștefan	Matvei	1.0
196	78411110809	0,2526	raionul Soroca, sat, Racovăț	Agricol	teren pentru grădini	Fedco	Andrei	Vladimir	1.0
197	78411110810	0,2027	raionul Soroca, sat, Racovăț	Agricol	teren pentru grădini	Bulgac	Climent	Teodor	1.0
198	78411110813	0,5287	raionul Soroca, sat, Racovăț	Agricol	teren pentru grădini	Porombac	Semion	Vasilievici	1.0
199	78411110814	0,0885	raionul Soroca, sat, Racovăț	Agricol	teren pentru grădini	Ceban	Vitalie	Avram	1.0
200	78411110815	0,0504	raionul Soroca, sat, Racovăț	Agricol	teren pentru grădini	Gînga	Evgenia	Iov	1.0
201	78411110816	0,223	raionul Soroca, sat, Racovăț	Agricol	teren pentru grădini	Șoimu	Iurie	Nichifor	1.0
202	78411110817	0,082	raionul Soroca, sat, Racovăț	Agricol	teren pentru grădini	Leșan	Vladimir	Casian	1.0
203	78411110818	0,0738	raionul Soroca, sat, Racovăț	Agricol	teren pentru grădini	Vameș	Galina	Fiodor	1.0
204	78411110819	0,1079	raionul Soroca, sat, Racovăț	Agricol	teren pentru grădini	Railean	Maria	Clementii	1.0
205	78411110820	0,2955	raionul Soroca, sat, Racovăț	Agricol	teren pentru grădini	Șoimu	Veronica	Mihail	1.0
206	78411110821	0,2876	raionul Soroca, sat, Racovăț	Agricol	teren pentru grădini	Gînga	Gheorghe	Ion	1.0
207	78411110822	0,3034	raionul Soroca, sat, Racovăț	Agricol	teren pentru grădini	Bulhac	Afanasia	Petru	1.0
208	78411110826	0,0931	raionul Soroca, sat, Racovăț	Agricol	teren pentru grădini	Nartea	Ana	Iacob	1.0
209	78411110827	0,0511	raionul Soroca, sat, Racovăț	Agricol	teren pentru grădini	Minzat	Tamara	Anton	1.0

Nr,	Număr Cadastral	Suprafața	Amplasarea	Destinația	Mod de folosință	Proprietar			cota parte
						Nume	Prenume	Patronimic	
210	78411110828	0,3803	raionul Soroca, sat, Racovăț	Agricol	teren pentru grădini	Cebotari	Oleg	Pavel	1.0
211	78411110832	0,1384	raionul Soroca, sat, Racovăț	Agricol	teren pentru grădini	Mitrofan	Lilia	Damian	1.0
212	78411110833	0,3991	raionul Soroca, sat, Racovăț	Agricol	teren pentru grădini	Bulgac	Marcel	Evlampie	1.0
213	78411110837	0,3656	raionul Soroca, sat, Racovăț	Agricol	teren pentru grădini	Ceban	Ivan	Gherman	1.0
214	78411110838	0,065	raionul Soroca, sat, Racovăț	Agricol	teren pentru grădini	Braniște	Valerii	Nicolai	1.0
215	78411110839	0,2262	raionul Soroca, sat, Racovăț	Agricol	teren pentru grădini	Cebotari	Ala	Ivan	1.0
216	78411110840	0,3359	raionul Soroca, sat, Racovăț	Agricol	teren pentru grădini	Mitrofan	Iurii	Chiril	1.0
217	78411110841	0,1421	raionul Soroca, sat, Racovăț	Agricol	teren pentru grădini	Braniști	Nicolai	Demian	1.0
218	78411110844	0,3741	raionul Soroca, sat, Racovăț	Agricol	teren pentru grădini	Braniște	Mihail	Ivan	1.0
219	78411110845	0,087	raionul Soroca, sat, Racovăț	Agricol	teren pentru grădini	Șoimu	Mihail	Gheorghe	1.0
220	78411110846	0,2181	raionul Soroca, sat, Racovăț	Agricol	teren pentru grădini	Vicol	Nicolai	Ivan	1.0
221	78411110847	0,1666	raionul Soroca, sat, Racovăț	Agricol	teren pentru grădini	Braniște	Anatolie	Gheorghe	1.0
222	78411110849	0,1203	raionul Soroca, sat, Racovăț	Agricol	teren pentru grădini	Zabulica	Ivan	Mihail	1.0
223	78411110850	0,2225	raionul Soroca, sat, Racovăț	Agricol	teren pentru grădini	Borozan	Pavel	Vasile	1.0
224	78411110851	0,1738	raionul Soroca, sat, Racovăț	Agricol	teren pentru grădini	Dănila	Liudmila	Sofronie	1.0
225	78411110853	0,1732	raionul Soroca, sat, Racovăț	Agricol	teren pentru grădini	Mitrofan	Galina	Mihail	1.0
226	78411110854	0,211	raionul Soroca, sat, Racovăț	Agricol	teren pentru grădini	Ursu	Grigore	Efim	1.0
227	78411110857	0,0759	raionul Soroca, sat, Racovăț	Agricol	teren pentru grădini	Braniște	Anatolie	Gheorghe	1.0
228	78411110858	0,2476	raionul Soroca, sat, Racovăț	Agricol	teren pentru grădini	Bantîș	Ion	Gheorghii	1.0
229	78411110859	0,1361	raionul Soroca, sat, Racovăț	Agricol	teren pentru grădini	Borozan	Piotr	Ilia	1.0
230	78411110861	0,2708	raionul Soroca, sat, Racovăț	Agricol	teren pentru grădini	Cebotari	Nicolae	Profir	1.0
231	78411110862	0,2707	raionul Soroca, sat, Racovăț	Agricol	teren pentru grădini	Istratii	Evgenii	Ivan	1.0
232	78411110863	0,2207	raionul Soroca, sat, Racovăț	Agricol	teren pentru grădini	Braniște	Ilie	Simion	1.0
233	78411110866	0,161	raionul Soroca, sat, Racovăț	Agricol	teren pentru grădini	Andrieș	Raisa	Pavel	1.0
234	78411110867	0,2717	raionul Soroca, sat, Racovăț	Agricol	teren pentru grădini	Andrieș	Constantin	Alexandr	1.0
235	78411110868	0,0622	raionul Soroca, sat, Racovăț	Agricol	teren pentru grădini	Cebotari	Alexei	Piotr	1.0
236	78411110870	0,1593	raionul Soroca, sat, Racovăț	Agricol	teren pentru grădini	Maxim	Petru	Nicolai	1.0
237	78411110873	0,1598	raionul Soroca, sat, Racovăț	Agricol	teren pentru grădini	Ceban	Agafia	Isai	1.0
238	78411110874	0,0648	raionul Soroca, sat, Racovăț	Agricol	teren pentru grădini	Borozan	Ion	Iacov	1.0
239	78411110880	0,3196	raionul Soroca, sat, Racovăț	Agricol	teren pentru grădini	Cebotari	Ion	Grigore	1.0

Nr.	Număr Cadastral	Suprafața	Amplasarea	Destinația	Mod de folosință	Proprietar			cota parte
						Nume	Prenume	Patronimic	
240	78411110881	0,0789	raionul Soroca, sat, Racovăț	Agricol	teren pentru grădini	Istratii	Tamara	Alexei	1.0
241	78411110882	0,1256	raionul Soroca, sat, Racovăț	Agricol	teren pentru grădini	Mitrofan	Galina	Mihail	1.0
242	78411110883	0,0966	raionul Soroca, sat, Racovăț	Agricol	teren pentru grădini	Celac	Maria	Toma	1.0
243	78411110885	0,4224	raionul Soroca, sat, Racovăț	Agricol	teren pentru grădini	Porombac	Andrei	Ion	1.0
244	78411110887	0,0556	raionul Soroca, sat, Racovăț	Agricol	teren pentru grădini	Ceban	Ion	Miron	1.0
245	78411110888	0,2855	raionul Soroca, sat, Racovăț	Agricol	teren pentru grădini	Odajiu	Matrona	Evgheni	1.0
246	78411110891	0,1732	raionul Soroca, sat, Racovăț	Agricol	teren pentru grădini	Cojocscurt	Pantelemon	Zaharia	1.0
247	78411110892	0,2463	raionul Soroca, sat, Racovăț	Agricol	teren pentru grădini	Ceban	Victor	Mihail	1.0
248	78411110893	0,1288	raionul Soroca, sat, Racovăț	Agricol	teren pentru grădini	Ungureanu	Maria	Ion	1.0
249	78411110894	0,2391	raionul Soroca, sat, Racovăț	Agricol	teren pentru grădini	Nartea	Serghei	Efim	1.0
250	78411110897	0,1544	raionul Soroca, sat, Racovăț	Agricol	teren pentru grădini	Grudco	Marcel	Ilie	1.0
251	78411110898	0,1602	raionul Soroca, sat, Racovăț	Agricol	teren pentru grădini	Mitrofan	Antonina	Stepan	1.0
252	78411110901	0,1432	raionul Soroca, sat, Racovăț	Agricol	teren pentru grădini	Borozan	Panteleimon	Grigore	1.0
253	78411110902	0,1624	raionul Soroca, sat, Racovăț	Agricol	teren pentru grădini	Ceban	Ivan	Mihail	1.0
254	78411110904	0,1499	raionul Soroca, sat, Racovăț	Agricol	teren pentru grădini	Șoimu	Vasilii	Gheorghe	1.0
255	78411110905	0,1404	raionul Soroca, sat, Racovăț	Agricol	teren pentru grădini	Sandu	Ivan	Mihail	1.0
256	78411110906	0,5372	raionul Soroca, sat, Racovăț	Agricol	teren pentru grădini	Ceban	Sergiu	Ion	1.0
257	78411110908	0,3869	raionul Soroca, sat, Racovăț	Agricol	teren pentru grădini	Bulgac	Gherman	Profir	1.0
258	78411110909	0,0849	raionul Soroca, sat, Racovăț	Agricol	teren pentru grădini	Ceban	Ion	Miron	1.0
259	78411110911	0,2069	raionul Soroca, sat, Racovăț	Agricol	teren pentru grădini	Andronic	Chiril	Sofronie	1.0
260	78411110912	0,2074	raionul Soroca, sat, Racovăț	Agricol	teren pentru grădini	Andrieș	Gheorghe	Vasile	1.0
261	78411110913	0,159	raionul Soroca, sat, Racovăț	Agricol	teren pentru grădini	Ceban	Feodora	Nicolae	1.0
262	78411110914	0,0987	raionul Soroca, sat, Racovăț	Agricol	teren pentru grădini	Bulhac	Ion	Haralampie	1.0
263	78411110915	0,1058	raionul Soroca, sat, Racovăț	Agricol	teren pentru grădini	Andrieș	Petru	Ion	1.0
264	78411110917	0,1375	raionul Soroca, sat, Racovăț	Agricol	teren pentru grădini	Țapu	Anghelina	Dionis	1.0
265	78411110918	0,1048	raionul Soroca, sat, Racovăț	Agricol	teren pentru grădini	Șoimu	Mihail	Leon	1.0
266	78411110921	0,0732	raionul Soroca, sat, Racovăț	Agricol	teren pentru grădini	Borozan	Pavel	Vasile	1.0
267	78411110922	0,0753	raionul Soroca, sat, Racovăț	Agricol	teren pentru grădini	Ciubotaru	Profir	Ștefan	1.0
268	78411110924	0,0875	raionul Soroca, sat, Racovăț	Agricol	teren pentru grădini	Goian	Mircea	Ion	1.0
269	78411110925	0,0905	raionul Soroca, sat, Racovăț	Agricol	teren pentru grădini	Borozan	Ivan	Iacov	1.0

Nr,	Număr Cadastral	Suprafața	Amplasarea	Destinația	Mod de folosință	Proprietar			cota parte
						Nume	Prenume	Patronimic	
270	78411110926	0,1342	raionul Soroca, sat, Racovăț	Agricol	teren pentru grădini	Ciubotaru	Profir	Ștefan	1.0
271	78411110927	0,1385	raionul Soroca, sat, Racovăț	Agricol	teren pentru grădini	Marcenco	Anastasia	Andrei	1.0
272	78411110928	0,1701	raionul Soroca, sat, Racovăț	Agricol	teren pentru grădini	Bostan	Constantin	Grigore	1.0
273	78411110929	0,1133	raionul Soroca, sat, Racovăț	Agricol	teren pentru grădini	Gînga	Alexandru	Chiril	1.0
274	78411110930	0,096	raionul Soroca, sat, Racovăț	Agricol	teren pentru grădini	Borozan	Igor	Ivan	1.0
275	78411110931	0,0948	raionul Soroca, sat, Racovăț	Agricol	teren pentru grădini	Andrieș	Galina	David	1.0
276	78411110932	0,0895	raionul Soroca, sat, Racovăț	Agricol	teren pentru grădini	Gînga	Tatiana	Iacob	1.0
277	78411110933	0,0723	raionul Soroca, sat, Racovăț	Agricol	teren pentru grădini	Borozan	Teodor	Andrei	1.0
278	78411110934	0,2642	raionul Soroca, sat, Racovăț	Agricol	teren pentru grădini	Gînga	Petru	Simion	1.0
279	78411110935	0,1084	raionul Soroca, sat, Racovăț	Agricol	teren pentru grădini	Gînga	Gheorghe	Ion	1.0
280	78411110936	0,1002	raionul Soroca, sat, Racovăț	Agricol	teren pentru grădini	Fedico	Valentin	Isai	1.0
281	78411110937	0,1779	raionul Soroca, sat, Racovăț	Agricol	teren pentru grădini	Gînga	Maria	Semion	1.0
282	78411110938	0,0908	raionul Soroca, sat, Racovăț	Agricol	teren pentru grădini	Porombac	Ion	Constantin	1.0
283	78411110939	0,0673	raionul Soroca, sat, Racovăț	Agricol	teren pentru grădini	Rezneac	Sofia	Gheorghii	1.0
284	78411110940	0,0964	raionul Soroca, sat, Racovăț	Agricol	teren pentru grădini	Popova	Lidia	Mihail	1.0
285	78411110942	0,1097	raionul Soroca, sat, Racovăț	Agricol	teren pentru grădini	Bulhac	Gheorghe	Profir	1.0
286	78411110943	0,0859	raionul Soroca, sat, Racovăț	Agricol	teren pentru grădini	Zgovordei	Liubovi	Mihail	1.0
287	78411110944	0,0735	raionul Soroca, sat, Racovăț	Agricol	teren pentru grădini	Ungureanu	Maria	Ion	1.0
288	78411110945	0,1059	raionul Soroca, sat, Racovăț	Agricol	teren pentru grădini	Buzurnaia	Maria	Ivan	1.0
289	78411110946	0,0735	raionul Soroca, sat, Racovăț	Agricol	teren pentru grădini	Braniște	Ivan	Alexei	1.0
290	78411110948	0,2428	raionul Soroca, sat, Racovăț	Agricol	teren pentru grădini	Ceban	Dumitru	Andrei	1.0
291	78411110950	0,1878	raionul Soroca, sat, Racovăț	Agricol	teren pentru grădini	Istratii	Petru	Iov	1.0
292	78411110951	0,1268	raionul Soroca, sat, Racovăț	Agricol	teren pentru grădini	Zabulica	Victor	Mihail	1.0
293	78411110952	0,0902	raionul Soroca, sat, Racovăț	Agricol	teren pentru grădini	Andrieș	Lilia	Timofei	1.0
294	78411110953	0,0899	raionul Soroca, sat, Racovăț	Agricol	teren pentru grădini	Borozan	Ion	Nicanor	1.0
295	78411110954	0,1075	raionul Soroca, sat, Racovăț	Agricol	teren pentru grădini	Carp	Nicolae	Ion	1.0
296	78411110956	0,0597	raionul Soroca, sat, Racovăț	Agricol	teren pentru grădini	Andrieș	Gheorghe	Vasile	1.0
297	78411110957	0,0643	raionul Soroca, sat, Racovăț	Agricol	teren pentru grădini	Șoimu	Mihail	Gheorghe	1.0
298	78411110958	0,0756	raionul Soroca, sat, Racovăț	Agricol	teren pentru grădini	Ceban	Dumitru	Vasile	1.0
299	78411110959	0,0762	raionul Soroca, sat, Racovăț	Agricol	teren pentru grădini	Bulhac	Ion	Haralampie	1.0

Nr.	Număr Cadastral	Suprafața	Amplasarea	Destinația	Mod de folosință	Proprietar			cota parte
						Nume	Prenume	Patronimic	
300	78411110960	0,2056	raionul Soroca, sat, Racovăț	Agricol	teren pentru grădini	Zabulica	Gavril	Mihail	1.0
301	78411110961	0,1062	raionul Soroca, sat, Racovăț	Agricol	teren pentru grădini	Fedco	Ion	Sofronie	1.0
302	78411110962	0,1033	raionul Soroca, sat, Racovăț	Agricol	teren pentru grădini	Minzat	Tamara	Anton	1.0
303	78411110964	0,1066	raionul Soroca, sat, Racovăț	Agricol	teren pentru grădini	Mitrofan	Ghiril	Andrei	1.0
304	78411110965	0,0534	raionul Soroca, sat, Racovăț	Agricol	teren pentru grădini	Braniște	Iacov	Constantin	1.0
305	78411110968	0,1596	raionul Soroca, sat, Racovăț	Agricol	teren pentru grădini	Borozan	Ilie	Constantin	1.0
306	78411110969	0,1664	raionul Soroca, sat, Racovăț	Agricol	teren pentru grădini	Ciobanu	Petru	Cozma	1.0
307	78411110970	0,189	raionul Soroca, sat, Racovăț	Agricol	teren pentru grădini	Smetanca	Alexandra	Mihail	1.0
308	78411110972	0,12	raionul Soroca, sat, Racovăț	Agricol	teren pentru grădini	Zabulica	Mitrofan	Ion	1.0
309	78411110973	0,0816	raionul Soroca, sat, Racovăț	Agricol	teren pentru grădini	Borozan	Gheorghii	Anton	1.0
310	78411110974	0,1609	raionul Soroca, sat, Racovăț	Agricol	teren pentru grădini	Gînga	Evgenia	Iov	1.0
311	78411110975	0,0875	raionul Soroca, sat, Racovăț	Agricol	teren pentru grădini	Andrieș	Alexandru	Ivan	1.0
312	78411110976	0,1618	raionul Soroca, sat, Racovăț	Agricol	teren pentru grădini	Bulgac	Mihail	Carp	1.0
313	78411110979	0,1147	raionul Soroca, sat, Racovăț	Agricol	teren pentru grădini	Sandu	Anna	Vasile	1.0
314	78411110980	0,1179	raionul Soroca, sat, Racovăț	Agricol	teren pentru grădini	Bulgac	Grigorii	Nichifor	1.0
315	78411110982	0,1899	raionul Soroca, sat, Racovăț	Agricol	teren pentru grădini	Istrate	Nadejda	Stepan	1.0
316	78411110983	0,1636	raionul Soroca, sat, Racovăț	Agricol	teren pentru grădini	Zgavordei	Mihail		1.0
317	78411110984	0,1591	raionul Soroca, sat, Racovăț	Agricol	teren pentru grădini	Zgovordei	Liubovi	Mihail	1.0
318	78411110985	0,1653	raionul Soroca, sat, Racovăț	Agricol	teren pentru grădini	Borozan	Oleg	Ivan	1.0
319	78411110986	0,156	raionul Soroca, sat, Racovăț	Agricol	teren pentru grădini	Rotaru	Sergei	Vasile	1.0
320	78411110987	0,1484	raionul Soroca, sat, Racovăț	Agricol	teren pentru grădini	Andrieș	Gheorghii	Timofei	1.0
321	78411110988	0,133	raionul Soroca, sat, Racovăț	Agricol	teren pentru grădini	Porombac	Ion	Constantin	1.0
322	78411110989	0,0861	raionul Soroca, sat, Racovăț	Agricol	teren pentru grădini	Braniște	Mihail	Demian	1.0
323	78411110993	0,0784	raionul Soroca, sat, Racovăț	Agricol	teren pentru grădini	Șoimu	Ecaterina	Iacov	1.0
324	78411110994	0,1093	raionul Soroca, sat, Racovăț	Agricol	teren pentru grădini	Ceban	Ecaterina	Ion	1.0
325	78411110997	0,0616	raionul Soroca, sat, Racovăț	Agricol	teren pentru grădini	Istratii	Antonina	Timofei	1.0
326	78411110998	0,0867	raionul Soroca, sat, Racovăț	Agricol	teren pentru grădini	Braniște	Valerii	Nicolai	1.0
327	78411110999	0,1375	raionul Soroca, sat, Racovăț	Agricol	teren pentru grădini	Ceban	Valerie	Miron	1.0
328	78411111001	0,0695	raionul Soroca, sat, Racovăț	Agricol	teren pentru grădini	Ceban	Tamara	Nicanor	1.0
329	78411111002	0,0747	raionul Soroca, sat, Racovăț	Agricol	teren pentru grădini	Ceban	Galina	Fiodor	1.0

Nr,	Număr Cadastral	Suprafața	Amplasarea	Destinația	Mod de folosință	Proprietar			cota parte
						Nume	Prenume	Patronimic	
330	78411111003	0,0937	raionul Soroca, sat, Racovăț	Agricol	teren pentru grădini	Gînga	Iacob	Ion	1.0
331	78411111004	0,1186	raionul Soroca, sat, Racovăț	Agricol	teren pentru grădini	Zaporojan	Boris	Ion	1.0
332	78411111005	0,1058	raionul Soroca, sat, Racovăț	Agricol	teren pentru grădini	Ceban	Vladimir	Vasile	1.0
333	78411111006	0,0864	raionul Soroca, sat, Racovăț	Agricol	teren pentru grădini	Benzari	Moisei	Lavrentii	1.0
334	78411111007	0,0912	raionul Soroca, sat, Racovăț	Agricol	teren pentru grădini	Labliuc	Lidia	Mihail	1.0
335	78411111008	0,1314	raionul Soroca, sat, Racovăț	Agricol	teren pentru grădini	Carp	Gheorghii	Alexei	1.0
336	78411111009	0,1623	raionul Soroca, sat, Racovăț	Agricol	teren pentru grădini	Ceban	Ion	Nicita	1.0
337	78411111010	0,0459	raionul Soroca, sat, Racovăț	Agricol	teren pentru grădini	Fedco	Filip	Ion	1.0
338	78411111011	0,0566	raionul Soroca, sat, Racovăț	Agricol	teren pentru grădini	Braniste	Ion	Nicolai	1.0
	78411111014	0,4401	raionul Soroca, sat, Racovăț	Agricol	teren pentru grădini	Borozan	Ion	Anastasiu	1.0
340	78411111015	0,0786	raionul Soroca, sat, Racovăț	Agricol	teren pentru grădini	Borozan	Gheorghe	Pavel	1.0
341	78411111016	0,1453	raionul Soroca, sat, Racovăț	Agricol	teren pentru grădini	Ceban	Ecaterina	Ion	1.0
342	78411111017	0,1453	raionul Soroca, sat, Racovăț	Agricol	teren pentru grădini	Fedco	Vasile	Ion	1.0
343	78411111018	0,1634	raionul Soroca, sat, Racovăț	Agricol	teren pentru grădini	Fedco	Efim	Ion	1.0
344	78411111019	0,1099	raionul Soroca, sat, Racovăț	Agricol	teren pentru grădini	Fedco	Mihail	Ivan	1.0
345	78411111020	0,2821	raionul Soroca, sat, Racovăț	Agricol	teren pentru grădini	Fedico	Valentin	Isai	1.0
346	78411111022	0,2598	raionul Soroca, sat, Racovăț	Agricol	teren pentru grădini	Gînga	Ecaterina	Avram	1.0
347	78411111023	0,0877	raionul Soroca, sat, Racovăț	Agricol	teren pentru grădini	Ceban	Tamara	Nicanor	1.0
348	78411111024	0,2141	raionul Soroca, sat, Racovăț	Agricol	teren pentru grădini	Panco	Mihail	Dmitrie	1.0
349	78411111025	0,0911	raionul Soroca, sat, Racovăț	Agricol	teren pentru grădini	Cebotari	Ana	Stepan	1.0
350	78411111026	0,3314	raionul Soroca, sat, Racovăț	Agricol	teren pentru grădini	Borozan	Victor	Pavel	1.0
351	78411111027	0,1611	raionul Soroca, sat, Racovăț	Agricol	teren pentru grădini	Lupașcu	Ivan	Vasile	1.0
352	78411111028	0,1817	raionul Soroca, sat, Racovăț	Agricol	teren pentru grădini	Cebotari	Mihail	Nicifor	1.0
353	78411111029	0,2431	raionul Soroca, sat, Racovăț	Agricol	teren pentru grădini	Mitrofan	Maria	Vasilii	1.0
354	78411111030	0,408	raionul Soroca, sat, Racovăț	Agricol	teren pentru grădini	Borozan	Feodora	Vasile	1.0
355	78411111031	0,2726	raionul Soroca, sat, Racovăț	Agricol	teren pentru grădini	Cebotari	Grigorii	Nichifor	1.0
356	78411111032	0,1708	raionul Soroca, sat, Racovăț	Agricol	teren pentru grădini	Cebotari	Tamara	Constantin	1.0
357	78411111034	0,0821	raionul Soroca, sat, Racovăț	Agricol	teren pentru grădini	Țapu	Anghelina	Dionis	1.0
358	78411111035	0,227	raionul Soroca, sat, Racovăț	Agricol	teren pentru grădini	Mitrofan	Nicolai	Dionisii	1.0
359	78411111037	0,1796	raionul Soroca, sat, Racovăț	Agricol	teren pentru grădini	Bulgac	Victor	Nicolae	1.0

Nr,	Număr Cadastral	Suprafața	Amplasarea	Destinația	Mod de folosință	Proprietar			cota parte
						Nume	Prenume	Patronimic	
360	78411111038	0,2348	raionul Soroca, sat, Racovăț	Agricol	teren pentru grădini	Marcenco	Anastasia	Andrei	1.0
361	78411111040	0,1688	raionul Soroca, sat, Racovăț	Agricol	teren pentru grădini	Reșitca	Petru	Ivan	1.0
362	78411111041	0,2309	raionul Soroca, sat, Racovăț	Agricol	teren pentru grădini	Braniște	Nicolae	Alexei	1.0
363	78411111042	0,3185	raionul Soroca, sat, Racovăț	Agricol	teren pentru grădini	Mitrofan	Trifan	Vasile	1.0
364	78411111043	0,0939	raionul Soroca, sat, Racovăț	Agricol	teren pentru grădini	Zabulica	Marina	Grigore	1.0
365	78411111044	0,0445	raionul Soroca, sat, Racovăț	Agricol	teren pentru grădini	Țapu	Serghei	Vladimir	1.0
366	78411111046	0,1408	raionul Soroca, sat, Racovăț	Agricol	teren pentru grădini	Borozan	Ivan	Iacov	1.0
367	78411111047	0,2699	raionul Soroca, sat, Racovăț	Agricol	teren pentru grădini	Zabulica	Mihail	Gavril	1.0
368	78411111048	0,1889	raionul Soroca, sat, Racovăț	Agricol	teren pentru grădini	Ceban	Ivan	Gherman	1.0
369	78411111049	0,2147	raionul Soroca, sat, Racovăț	Agricol	teren pentru grădini	Rusu	Valerii	Vasilii	1.0
370	78411111050	0,1957	raionul Soroca, sat, Racovăț	Agricol	teren pentru grădini	Bulgac	Ghenadie	Gheorghe	1.0
371	78411111051	0,2989	raionul Soroca, sat, Racovăț	Agricol	teren pentru grădini	Codrean	Valentina	Mihail	1.0
372	78411111052	0,1464	raionul Soroca, sat, Racovăț	Agricol	teren pentru grădini	Bulhac	Gheorghe	Profir	1.0
373	78411111053	0,2361	raionul Soroca, sat, Racovăț	Agricol	teren pentru grădini	Zabulica	Iacov	Ioan	1.0
374	78411111054	0,2475	raionul Soroca, sat, Racovăț	Agricol	teren pentru grădini	Zabulica	Evghenia	Dumitru	1.0
375	78411111055	0,0511	raionul Soroca, sat, Racovăț	Agricol	teren pentru grădini	Ceban	Vladimir	Vasili	1.0
376	78411111056	0,0911	raionul Soroca, sat, Racovăț	Agricol	teren pentru grădini	Borozan	Onisii	Antip	1.0
377	78411111057	0,1067	raionul Soroca, sat, Racovăț	Agricol	teren pentru grădini	Borozan	Nicolai	Onisim	1.0
378	78411111058	0,3614	raionul Soroca, sat, Racovăț	Agricol	teren pentru grădini	Andrieș	Gheorghii	Timofei	1.0
379	78411111059	0,3371	raionul Soroca, sat, Racovăț	Agricol	teren pentru grădini	Borozan	Anna	Vasilii	1.0
380	78411111061	0,2204	raionul Soroca, sat, Racovăț	Agricol	teren pentru grădini	Borozan	Vasilisa	Semion	1.0
381	78411111063	0,1829	raionul Soroca, sat, Racovăț	Agricol	teren pentru grădini	Țurcan	Stanislav	Avram	1.0
382	78411111064	0,0598	raionul Soroca, sat, Racovăț	Agricol	teren pentru grădini	Șoimu	Mihail	Andrei	1.0
383	78411111065	0,1779	raionul Soroca, sat, Racovăț	Agricol	teren pentru grădini	Vișniovăi	Grigore	Trofim	1.0
384	78411111066	0,2446	raionul Soroca, sat, Racovăț	Agricol	teren pentru grădini	Carp	Nicolai	Leon	1.0
385	78411111067	0,1281	raionul Soroca, sat, Racovăț	Agricol	teren pentru grădini	Bulgac	Agafia	Ivan	1.0
386	78411111069	0,1468	raionul Soroca, sat, Racovăț	Agricol	teren pentru grădini	Goian	Mircea	Ion	1.0
387	78411111070	0,1945	raionul Soroca, sat, Racovăț	Agricol	teren pentru grădini	Zabulica	Ștefan	Matvei	1.0
388	78411111071	0,2093	raionul Soroca, sat, Racovăț	Agricol	teren pentru grădini	Ghibulschi	Vladimir	Iosif	1.0
389	78411111072	0,208	raionul Soroca, sat, Racovăț	Agricol	teren pentru grădini	Zabulica	Iurii	Stepan	1.0

Nr,	Număr Cadastral	Suprafața	Amplasarea	Destinația	Mod de folosință	Proprietar			cota parte
						Nume	Prenume	Patronimic	
390	78411111074	0,2077	raionul Soroca, sat, Racovăț	Agricol	teren pentru grădini	Benzari	Vladimir	Venedict	1.0
391	78411111075	0,1655	raionul Soroca, sat, Racovăț	Agricol	teren pentru grădini	Gînga	Nicolae	Pavel	1.0
392	78411111077	0,1276	raionul Soroca, sat, Racovăț	Agricol	teren pentru grădini	Odajiu	Matrona	Evgheni	1.0
393	78411111078	0,0923	raionul Soroca, sat, Racovăț	Agricol	teren pentru grădini	Borozan	Zinaida	Mihail	1.0
394	78411111079	0,2942	raionul Soroca, sat, Racovăț	Agricol	teren pentru grădini	Zaporojan	Gheorghe	Ion	1.0
395	78411111080	0,2006	raionul Soroca, sat, Racovăț	Agricol	teren pentru grădini	Zabulica	Victor	Mihail	1.0
396	78411111081	0,2886	raionul Soroca, sat, Racovăț	Agricol	teren pentru grădini	Mitrofan	Serghei	Zaharia	1.0
397	78411111082	0,256	raionul Soroca, sat, Racovăț	Agricol	teren pentru grădini	Cebotari	Ana	Stepan	1.0
398	78411111083	0,2491	raionul Soroca, sat, Racovăț	Agricol	teren pentru grădini	Păcuraru	Ivan	Ilia	1.0
399	78411111084	0,1955	raionul Soroca, sat, Racovăț	Agricol	teren pentru grădini	Ciubotaru	Profir	Ștefan	1.0
400	78411111085	0,1438	raionul Soroca, sat, Racovăț	Agricol	teren pentru grădini	Cebotari	Dumitru	Stepan	1.0
401	78411111086	0,2068	raionul Soroca, sat, Racovăț	Agricol	teren pentru grădini	Ciubotaru	Profir	Ștefan	1.0
402	78411111087	0,0933	raionul Soroca, sat, Racovăț	Agricol	teren pentru grădini	Mitrofan	Stepan	Gavril	1.0
403	78411111088	0,1359	raionul Soroca, sat, Racovăț	Agricol	teren pentru grădini	Rezneac	Sofia	Gheorghii	1.0
404	78411111089	0,179	raionul Soroca, sat, Racovăț	Agricol	teren pentru grădini	Ceban	Maria	Gherman	1.0
405	78411111091	0,3229	raionul Soroca, sat, Racovăț	Agricol	teren pentru grădini	Traci	Valerii	Semion	1.0
406	78411111092	0,1425	raionul Soroca, sat, Racovăț	Agricol	teren pentru grădini	Braniște	Lidia	Iacov	1.0
407	78411111093	0,1796	raionul Soroca, sat, Racovăț	Agricol	teren pentru grădini	Ceban	Sergiu	Ion	1.0
408	78411111094	0,1309	raionul Soroca, sat, Racovăț	Agricol	teren pentru grădini	Carp	Iurie	Leon	1.0
409	78411111095	0,1739	raionul Soroca, sat, Racovăț	Agricol	teren pentru grădini	Mitrofan	Alexandru	Feodosie	1.0
410	78411111096	0,1478	raionul Soroca, sat, Racovăț	Agricol	teren pentru grădini	Sandu	Agafia	Visarion	1.0
411	78411111098	0,1801	raionul Soroca, sat, Racovăț	Agricol	teren pentru grădini	Țapu	Serghei	Vladimir	1.0
412	78411111099	0,2326	raionul Soroca, sat, Racovăț	Agricol	teren pentru grădini	Borozan	Serghei	Iova	1.0
413	78411111100	0,114	raionul Soroca, sat, Racovăț	Agricol	teren pentru grădini	Gînga	Larisa	Rom	1.0
414	78411111101	0,1219	raionul Soroca, sat, Racovăț	Agricol	teren pentru grădini	Benzari	Tamara	Vasile	1.0
415	78411111102	0,2481	raionul Soroca, sat, Racovăț	Agricol	teren pentru grădini	Gînga	Ivan	Nicolai	1.0
416	78411111103	0,1133	raionul Soroca, sat, Racovăț	Agricol	teren pentru grădini	Andrieș	Ivan	Pavel	1.0
417	78411111104	0,1257	raionul Soroca, sat, Racovăț	Agricol	teren pentru grădini	Vicol	Andrei	Zaharia	1.0
418	78411111105	0,0486	raionul Soroca, sat, Racovăț	Agricol	teren pentru grădini	Pasecinic	Maria	Fiodor	1.0
419	78411111106	0,1715	raionul Soroca, sat, Racovăț	Agricol	teren pentru grădini	Șoimu	Stepan	Ivan	1.0

Nr,	Număr Cadastral	Suprafața	Amplasarea	Destinația	Mod de folosință	Proprietar			cota parte
						Nume	Prenume	Patronimic	
420	78411111107	0,4133	raionul Soroca, sat, Racovăț	Agricol	teren pentru grădini	Istrati	Ion	Iova	1.0
421	78411111108	0,4037	raionul Soroca, sat, Racovăț	Agricol	teren pentru grădini	Ungureanu	David	Vasilii	1.0
422	78411111109	0,2233	raionul Soroca, sat, Racovăț	Agricol	teren pentru grădini	Borozan	Ivan	Vasilii	1.0
423	78411111110	0,3753	raionul Soroca, sat, Racovăț	Agricol	teren pentru grădini	Borozan	Nadejda	Grigore	1.0
424	78411111111	0,3275	raionul Soroca, sat, Racovăț	Agricol	teren pentru grădini	Popovici	Evdochia	Andrei	1.0
425	78411111114	0,1975	raionul Soroca, sat, Racovăț	Agricol	teren pentru grădini	Borozan	Elena	Serghei	1.0
426	78411111115	0,2108	raionul Soroca, sat, Racovăț	Agricol	teren pentru grădini	Braniște	Anatolie	Gheorghe	1.0
427	78411111116	0,2905	raionul Soroca, sat, Racovăț	Agricol	teren pentru grădini	Andrieș	Petru	Ion	1.0
428	78411111117	0,3256	raionul Soroca, sat, Racovăț	Agricol	teren pentru grădini	Gînga	Alexandru	Chiril	1.0
429	78411111118	0,2832	raionul Soroca, sat, Racovăț	Agricol	teren pentru grădini	Benzari	Moisei	Lavrentii	1.0
430	78411111119	0,1729	raionul Soroca, sat, Racovăț	Agricol	teren pentru grădini	Fedco	Filip	Ion	1.0
431	78411111120	0,195	raionul Soroca, sat, Racovăț	Agricol	teren pentru grădini	Țapu	Maria	Foma	1.0
432	78411111121	0,0862	raionul Soroca, sat, Racovăț	Agricol	teren pentru grădini	Andronic	Lidia	Trofim	1.0
433	78411111122	0,2756	raionul Soroca, sat, Racovăț	Agricol	teren pentru grădini	Braniște	Isai	Mihail	1.0
434	78411111124	0,3138	raionul Soroca, sat, Racovăț	Agricol	teren pentru grădini	Nartea	Gheorghe	Leonid	1.0
435	78411111125	0,0913	raionul Soroca, sat, Racovăț	Agricol	teren pentru grădini	Nartea	Leonid	Vasilii	1.0
436	78411111126	0,0544	raionul Soroca, sat, Racovăț	Agricol	teren pentru grădini	Carp	Nicolae	Ion	1.0
437	78411111127	0,1831	raionul Soroca, sat, Racovăț	Agricol	teren pentru grădini	Cosnicean	Vasile	Ion	1.0
438	78411111128	0,4393	raionul Soroca, sat, Racovăț	Agricol	teren pentru grădini	Sandu	Agafia	Avram	1.0
439	78411111129	0,2311	raionul Soroca, sat, Racovăț	Agricol	teren pentru grădini	Țapu	Pavel	Mitrofan	1.0
440	78411111130	0,2306	raionul Soroca, sat, Racovăț	Agricol	teren pentru grădini	Andrieș	Alexei	Trofim	1.0
441	78411111131	0,2124	raionul Soroca, sat, Racovăț	Agricol	teren pentru grădini	Sandu	Efim	Petru	1.0
442	78411111132	0,1375	raionul Soroca, sat, Racovăț	Agricol	teren pentru grădini	Andronic	Maria	Afanas	1.0
443	78411111133	0,1373	raionul Soroca, sat, Racovăț	Agricol	teren pentru grădini	Șoimu	Ilie	Andrei	1.0
444	78411111134	0,2113	raionul Soroca, sat, Racovăț	Agricol	teren pentru grădini	Mitrofan	Gherman	Mihail	1.0
445	78411111135	0,0927	raionul Soroca, sat, Racovăț	Agricol	teren pentru grădini	Borozan	Igor	Ivan	1.0
446	78411111137	0,1375	raionul Soroca, sat, Racovăț	Agricol	teren pentru grădini	Borozan	Ilia	Andrei	1.0
447	78411111138	0,2872	raionul Soroca, sat, Racovăț	Agricol	teren pentru grădini	Zabulica	Nicolai	Neofid	1.0
448	78411111140	0,095	raionul Soroca, sat, Racovăț	Agricol	teren pentru grădini	Cebotari	Feodora	Semion	1.0
449	78411111141	0,2245	raionul Soroca, sat, Racovăț	Agricol	teren pentru grădini	Ceban	Gheorghii	Efim	1.0

Nr,	Număr Cadastral	Suprafața	Amplasarea	Destinația	Mod de folosință	Proprietar			cota parte
						Nume	Prenume	Patronimic	
450	78411111143	0,1908	raionul Soroca, sat, Racovăț	Agricol	teren pentru grădini	Cojocscurt	Lilia	Ion	1.0
451	78411111144	0,0657	raionul Soroca, sat, Racovăț	Agricol	teren pentru grădini	Cojocscurt	Ion	Iacob	1.0
452	78411111147	0,0922	raionul Soroca, sat, Racovăț	Agricol	teren pentru grădini	Mitrofan	Anastasia	Gheorghii	1.0
453	78411111148	0,2624	raionul Soroca, sat, Racovăț	Agricol	teren pentru grădini	Ceban	Grigore	Ilie	1.0
454	78411111150	0,087	raionul Soroca, sat, Racovăț	Agricol	teren pentru grădini	Gînga	Mihail	Matvei	1.0
455	78411111151	0,1857	raionul Soroca, sat, Racovăț	Agricol	teren pentru grădini	Sandu	Nicolae	Maxim	1.0
456	78411111153	0,0944	raionul Soroca, sat, Racovăț	Agricol	teren pentru grădini	Moldovan	Anna	Pahom	1.0
457	78411111154	0,2057	raionul Soroca, sat, Racovăț	Agricol	teren pentru grădini	Moldovan	Alexei	Simion	1.0
458	78411111155	0,2013	raionul Soroca, sat, Racovăț	Agricol	teren pentru grădini	Celac	Maria	Toma	1.0
459	78411111157	0,3138	raionul Soroca, sat, Racovăț	Agricol	teren pentru grădini	Zabulica	Profira	Carp	1.0
460	78411111158	0,0971	raionul Soroca, sat, Racovăț	Agricol	teren pentru grădini	Țurcan	Ion	Roman	1.0
461	78411111159	0,3242	raionul Soroca, sat, Racovăț	Agricol	teren pentru grădini	Andrieș	Pantelemon	Nazar	1.0
462	78411111160	0,3636	raionul Soroca, sat, Racovăț	Agricol	teren pentru grădini	Pelivan	Ivan	Emilian	1.0
463	78411111161	0,1239	raionul Soroca, sat, Racovăț	Agricol	teren pentru grădini	Bulgac	Pavel	Dmitrii	1.0
464	78411111162	0,19	raionul Soroca, sat, Racovăț	Agricol	teren pentru grădini	Tăbîrți	Svetlana	Vasilii	1.0
465	78411111163	0,1973	raionul Soroca, sat, Racovăț	Agricol	teren pentru grădini	Ceban	Valerii	Miron	1.0
466	78411111165	0,1641	raionul Soroca, sat, Racovăț	Agricol	teren pentru grădini	Bulgac	Vera	Gheorghii	1.0
467	78411111166	0,0841	raionul Soroca, sat, Racovăț	Agricol	teren pentru grădini	Zabulica	Iacov	Ioan	1.0
468	78411111167	0,0817	raionul Soroca, sat, Racovăț	Agricol	teren pentru grădini	Andrieș	Petru	Timofei	1.0
469	78411111168	0,1026	raionul Soroca, sat, Racovăț	Agricol	teren pentru grădini	Zabulica	Maria	Mihail	1.0
470	78411111169	0,3212	raionul Soroca, sat, Racovăț	Agricol	teren pentru grădini	Raevschi	Iurie	Victor	1.0
471	78411111170	0,0982	raionul Soroca, sat, Racovăț	Agricol	teren pentru grădini	Andrieș	Maria	Stepan	1.0
472	78411111171	0,1522	raionul Soroca, sat, Racovăț	Agricol	teren pentru grădini	Bulhac	Tamara	Antip	1.0
473	78411111172	0,4182	raionul Soroca, sat, Racovăț	Agricol	teren pentru grădini	Lisnic	Ghenadii	Avram	1.0
474	78411111173	0,1107	raionul Soroca, sat, Racovăț	Agricol	teren pentru grădini	Andrieș	Raisa	Pavel	1.0
475	78411111174	0,2672	raionul Soroca, sat, Racovăț	Agricol	teren pentru grădini	Benzari	Dumitru	Ivan	1.0
476	78411111175	0,3783	raionul Soroca, sat, Racovăț	Agricol	teren pentru grădini	Nartea	Lidia	Petru	1.0
477	78411111176	0,1408	raionul Soroca, sat, Racovăț	Agricol	teren pentru grădini	Poștaru	Gheorghe	Ion	1.0
478	78411111177	0,1135	raionul Soroca, sat, Racovăț	Agricol	teren pentru grădini	Gînga	Maria	Ignat	1.0
479	78411111178	0,3219	raionul Soroca, sat, Racovăț	Agricol	teren pentru grădini	Mitrofan	Fedora	Avram	1.0

Nr,	Număr Cadastral	Suprafața	Amplasarea	Destinația	Mod de folosință	Proprietar			cota parte
						Nume	Prenume	Patronimic	
480	78411111179	0,3262	raionul Soroca, sat, Racovăț	Agricol	teren pentru grădini	Andrieș	Ghiril	Matvei	1.0
481	78411111180	0,5354	raionul Soroca, sat, Racovăț	Agricol	teren pentru grădini	Țapu	Stepanida	Iov	1.0
482	78411111181	0,15	raionul Soroca, sat, Racovăț	Agricol	teren pentru grădini	Mitrofan	Fedora	Avram	1.0
483	78411111182	0,0972	raionul Soroca, sat, Racovăț	Agricol	teren pentru grădini	Zabulica	Fiodor	Mihail	1.0
484	78411111183	0,0394	raionul Soroca, sat, Racovăț	Agricol	teren pentru grădini	Zabulica	Pavel	Iacob	1.0
485	78411111184	0,3325	raionul Soroca, sat, Racovăț	Agricol	teren pentru grădini	Istratii	Iurie	Feodosie	1.0
486	78411111185	0,1728	raionul Soroca, sat, Racovăț	Agricol	teren pentru grădini	Nartea	Constantin	Gavril	1.0
487	78411111186	0,0936	raionul Soroca, sat, Racovăț	Agricol	teren pentru grădini	Zaporojan	Serafim	Fiodor	1.0
488	78411111187	0,1445	raionul Soroca, sat, Racovăț	Agricol	teren pentru grădini	Lupașcu	Nicolae	Iachim	1.0
489	78411111190	0,369	raionul Soroca, sat, Racovăț	Agricol	teren pentru grădini	Lisnic	Ivan	Agapii	1.0
490	78411111191	0,3744	raionul Soroca, sat, Racovăț	Agricol	teren pentru grădini	Zabulica	Fedora	Ion	1.0
491	78411111192	0,1411	raionul Soroca, sat, Racovăț	Agricol	teren pentru grădini	Andronic	Lidia	Trofim	1.0
492	78411111193	0,0949	raionul Soroca, sat, Racovăț	Agricol	teren pentru grădini	Gînga	Mihail	Ion	1.0
493	78411111195	0,0852	raionul Soroca, sat, Racovăț	Agricol	teren pentru grădini	Borozan	Andrei	Gheorghe	1.0
494	78411111196	0,2189	raionul Soroca, sat, Racovăț	Agricol	teren pentru grădini	Ungurean	Veaceslav	Anton	1.0
495	78411111199	0,238	raionul Soroca, sat, Racovăț	Agricol	teren pentru grădini	Zaporojan	Valeriu	Ion	1.0
496	78411111200	0,2822	raionul Soroca, sat, Racovăț	Agricol	teren pentru grădini	Zabulica	Gavril	Mihail	1.0
497	78411111201	0,1421	raionul Soroca, sat, Racovăț	Agricol	teren pentru grădini	Cebotari	Andrei	Ivan	1.0
498	78411111202	0,2222	raionul Soroca, sat, Racovăț	Agricol	teren pentru grădini	Tăbîrță	Nicolai	Ilii	1.0
499	78411111203	0,3049	raionul Soroca, sat, Racovăț	Agricol	teren pentru grădini	Maxim	Petru	Nicolai	1.0
500	78411111205	0,2863	raionul Soroca, sat, Racovăț	Agricol	teren pentru grădini	Cebotari	Mihail	Ivan	1.0
501	78411111206	0,1911	raionul Soroca, sat, Racovăț	Agricol	teren pentru grădini	Cebotari	Veaceslav	Ilii	1.0
502	78411111207	0,0547	raionul Soroca, sat, Racovăț	Agricol	teren pentru grădini	Borozan	Mihail	Valentin	1.0
503	78411111208	0,1452	raionul Soroca, sat, Racovăț	Agricol	teren pentru grădini	Buzurnaia	Maria	Ivan	1.0
504	78411111209	0,1998	raionul Soroca, sat, Racovăț	Agricol	teren pentru grădini	Bulhac	Vasile	Simion	1.0
505	78411111212	0,1826	raionul Soroca, sat, Racovăț	Agricol	teren pentru grădini	Iacoban	Galina	Trifan	1.0
506	78411111213	0,163	raionul Soroca, sat, Racovăț	Agricol	teren pentru grădini	Andrieș	Lilia	Timofei	1.0
507	78411111214	0,167	raionul Soroca, sat, Racovăț	Agricol	teren pentru grădini	Andronic	Vladimir	Dumitru	1.0
508	78411111215	0,2485	raionul Soroca, sat, Racovăț	Agricol	teren pentru grădini	Braniște	Tamara	Pavel	1.0
509	78411111216	0,1065	raionul Soroca, sat, Racovăț	Agricol	teren pentru grădini	Ceban	Ion	Mifonie	1.0

Nr,	Număr Cadastral	Suprafața	Amplasarea	Destinația	Mod de folosință	Proprietar			cota parte
						Nume	Prenume	Patronimic	
510	7841111217	0,1525	raionul Soroca, sat, Racovăț	Agricol	teren pentru grădini	Gînga	Mihail	Matvei	1.0
511	7841111218	0,2231	raionul Soroca, sat, Racovăț	Agricol	teren pentru grădini	Bulhac	Ghenadie	Ilarion	1.0
512	7841111220	0,2542	raionul Soroca, sat, Racovăț	Agricol	teren pentru grădini	Șoimu	Ecaterina	Iacov	1.0
513	7841111222	0,0519	raionul Soroca, sat, Racovăț	Agricol	teren pentru grădini	Bulgac	Nicolai	Pavel	1.0
514	7841111223	0,1334	raionul Soroca, sat, Racovăț	Agricol	teren pentru grădini	Sandu	Ivan	Mihail	1.0
515	7841111224	0,2338	raionul Soroca, sat, Racovăț	Agricol	teren pentru grădini	Andronic	Chiril	Sofronie	1.0
516	7841111227	0,0836	raionul Soroca, sat, Racovăț	Agricol	teren pentru grădini	Ceban	Maria	Simion	1.0
517	7841111228	0,3149	raionul Soroca, sat, Racovăț	Agricol	teren pentru grădini	Ceban	Maria	Stepan	1.0
518	7841111229	0,2373	raionul Soroca, sat, Racovăț	Agricol	teren pentru grădini	Andrieș	Iova	Matvei	1.0
519	7841111230	0,2251	raionul Soroca, sat, Racovăț	Agricol	teren pentru grădini	Nartea	Anatolie	Nichita	1.0
520	7841111232	0,047	raionul Soroca, sat, Racovăț	Agricol	teren pentru grădini	Mitrofan	Alexandra	Nicolai	1.0
521	7841111233	0,3472	raionul Soroca, sat, Racovăț	Agricol	teren pentru grădini	Fedco	Lidia	Dmitrii	1.0
522	7841111234	0,0761	raionul Soroca, sat, Racovăț	Agricol	teren pentru grădini	Cebotari	Gheorghe	Haralampie	1.0
523	7841111235	0,1866	raionul Soroca, sat, Racovăț	Agricol	teren pentru grădini	Borozan	Ana	Dumitru	1.0
524	7841111236	0,0936	raionul Soroca, sat, Racovăț	Agricol	teren pentru grădini	Zabulica	Alexandra	Grigorii	1.0
525	7841111238	0,0923	raionul Soroca, sat, Racovăț	Agricol	teren pentru grădini	Braniște	Ilie	Simion	1.0
526	7841111241	0,3939	raionul Soroca, sat, Racovăț	Agricol	teren pentru grădini	Borozan	Ion	Nicolae	1.0
527	7841111243	0,0818	raionul Soroca, sat, Racovăț	Agricol	teren pentru grădini	Mitrofan	Ghiril	Andrei	1.0
528	7841111244	0,2739	raionul Soroca, sat, Racovăț	Agricol	teren pentru grădini	Borozan	Aurica	Iacob	1.0
529	7841111245	0,1164	raionul Soroca, sat, Racovăț	Agricol	teren pentru grădini	Bachenova	Domnica	Vasile	1.0
530	7841111246	0,046	raionul Soroca, sat, Racovăț	Agricol	teren pentru grădini	Braniște	Anastasia	Roman	1.0
531	7841111247	0,3243	raionul Soroca, sat, Racovăț	Agricol	teren pentru grădini	Borozan	Mihail	Isac	1.0
532	7841111248	0,2582	raionul Soroca, sat, Racovăț	Agricol	teren pentru grădini	Mitrofan	Ion	Spiridon	1.0
533	7841111249	0,1964	raionul Soroca, sat, Racovăț	Agricol	teren pentru grădini	Țurcan	Boris	Avram	1.0
534	7841111250	0,1833	raionul Soroca, sat, Racovăț	Agricol	teren pentru grădini	Braniște	Ludmila	Climent	1.0
535	7841111251	0,0928	raionul Soroca, sat, Racovăț	Agricol	teren pentru grădini	Lupu	Nicolae	Vasile	1.0
536	7841111252	0,2027	raionul Soroca, sat, Racovăț	Agricol	teren pentru grădini	Zabulica	Ion	Nicolai	1.0
537	7841111253	0,2297	raionul Soroca, sat, Racovăț	Agricol	teren pentru grădini	Zabulica	Leonid	Nicolae	1.0
538	7841111254	0,1467	raionul Soroca, sat, Racovăț	Agricol	teren pentru grădini	Borozan	Serghei	Gheorghii	1.0
539	7841111255	0,228	raionul Soroca, sat, Racovăț	Agricol	teren pentru grădini	Zaporojan	Nicolae	Mihail	1.0

Nr,	Număr Cadastral	Suprafața	Amplasarea	Destinația	Mod de folosință	Proprietar			cota parte
						Nume	Prenume	Patronimic	
540	78411111256	0,2893	raionul Soroca, sat, Racovăț	Agricol	teren pentru grădini	Istratii	Nina	Vasile	1.0
541	78411111257	0,2947	raionul Soroca, sat, Racovăț	Agricol	teren pentru grădini	Smetanca	Serghei	Vasile	1.0
542	78411111258	0,2248	raionul Soroca, sat, Racovăț	Agricol	teren pentru grădini	Bulgac	Feodosii	Constantin	1.0
543	78411111259	0,5034	raionul Soroca, sat, Racovăț	Agricol	teren pentru grădini	Vozneac	Liubovi	Mihail	1.0
544	78411111260	0,2267	raionul Soroca, sat, Racovăț	Agricol	teren pentru grădini	Braniște	Valerii	Nicolai	1.0
545	78411111261	0,4105	raionul Soroca, sat, Racovăț	Agricol	teren pentru grădini	Ceban	Ion	Cozma	1.0
546	78411111262	0,1682	raionul Soroca, sat, Racovăț	Agricol	teren pentru grădini	Ceban	Galina	Fiodor	1.0
547	78411111263	0,1615	raionul Soroca, sat, Racovăț	Agricol	teren pentru grădini	Șveț	Maria	Nichita	1.0
548	78411111268	0,3219	raionul Soroca, sat, Racovăț	Agricol	teren pentru grădini	Istratii	Vasilii	Ivan	1.0
549	78411111269	0,124	raionul Soroca, sat, Racovăț	Agricol	teren pentru grădini	Braniște	Anastasia	Victor	1.0
550	78411111270	0,1363	raionul Soroca, sat, Racovăț	Agricol	teren pentru grădini	Russu	Victor	Gheorghe	1.0
551	78411111271	0,1726	raionul Soroca, sat, Racovăț	Agricol	teren pentru grădini	Ciobanu	Vasile	Axentie	1.0
552	78411111275	0,3371	raionul Soroca, sat, Racovăț	Agricol	teren pentru grădini	Panici	Ivan		1.0
553	78411111277	0,2222	raionul Soroca, sat, Racovăț	Agricol	teren pentru grădini	Braniște	Svetlana	Lazăr	1.0
554	78411111278	0,3429	raionul Soroca, sat, Racovăț	Agricol	teren pentru grădini	Gînga	Mihail	Ion	1.0
555	78411111279	0,2238	raionul Soroca, sat, Racovăț	Agricol	teren pentru grădini	Mitrofan	Vasilie	Tihohon	1.0
556	78411111280	0,1488	raionul Soroca, sat, Racovăț	Agricol	teren pentru grădini	Zgavordei	Mihail		1.0
557	78411111281	0,1449	raionul Soroca, sat, Racovăț	Agricol	teren pentru grădini	Nartea	Nicolai	Efim	1.0
558	78411111282	0,087	raionul Soroca, sat, Racovăț	Agricol	teren pentru grădini	Bulgac	Tamara	Nicolae	1.0
559	78411111288	0,1505	raionul Soroca, sat, Racovăț	Agricol	teren pentru grădini	Borozan	Maxim	Grigore	1.0
560	78411111289	0,0389	raionul Soroca, sat, Racovăț	Agricol	teren pentru grădini	Zabulica	Mitrofan	Ion	1.0
561	78411111290	0,1694	raionul Soroca, sat, Racovăț	Agricol	teren pentru grădini	Ceban	Stepan	Silifonte	1.0
562	78411111291	0,2268	raionul Soroca, sat, Racovăț	Agricol	teren pentru grădini	Gînga	Iacob	Ion	1.0
563	78411111293	0,1958	raionul Soroca, sat, Racovăț	Agricol	teren pentru grădini	Zabulica	Anton	Stepan	1.0
564	78411111294	0,1418	raionul Soroca, sat, Racovăț	Agricol	teren pentru grădini	Sîrbu	Mihail	Vasili	1.0
565	78411111295	0,3358	raionul Soroca, sat, Racovăț	Agricol	teren pentru grădini	Istratii	Petru	Iov	1.0
566	78411111296	0,1864	raionul Soroca, sat, Racovăț	Agricol	teren pentru grădini	Benzari	Ignatii	Fiodor	1.0
567	78411111297	0,0629	raionul Soroca, sat, Racovăț	Agricol	teren pentru grădini	Benzari	Lidia	Iosif	1.0
568	78411111299	0,2207	raionul Soroca, sat, Racovăț	Agricol	teren pentru grădini	Bulhac	Pantelemon	Ivan	1.0
569	78411111301	0,1933	raionul Soroca, sat, Racovăț	Agricol	teren pentru grădini	Tăbîrța	Iurii	Ilia	1.0

Nr,	Număr Cadastral	Suprafața	Amplasarea	Destinația	Mod de folosință	Proprietar			cota parte
						Nume	Prenume	Patronimic	
570	78411111302	0,1657	raionul Soroca, sat, Racovăț	Agricol	teren pentru grădini	Maxim	Petru	Nicolai	1.0
571	78411111304	0,1288	raionul Soroca, sat, Racovăț	Agricol	teren pentru grădini	Istratii	Feodosi	Constantin	1.0
572	78411111305	0,3068	raionul Soroca, sat, Racovăț	Agricol	teren pentru grădini	Nartea	Mihail	Alexandru	1.0
573	78411111306	0,1854	raionul Soroca, sat, Racovăț	Agricol	teren pentru grădini	Andronic	Igor	Efim	1.0
574	78411111307	0,1844	raionul Soroca, sat, Racovăț	Agricol	teren pentru grădini	Mitrofan	Lilia	Damian	1.0
575	78411111309	0,3135	raionul Soroca, sat, Racovăț	Agricol	teren pentru grădini	Ceban	Serghei	Stepan	1.0
576	78411111310	0,3133	raionul Soroca, sat, Racovăț	Agricol	teren pentru grădini	Gînga	Vladimir	Andrei	1.0
577	78411111312	0,4017	raionul Soroca, sat, Racovăț	Agricol	teren pentru grădini	Ciobanu	Petru	Cozma	1.0
578	78411111313	0,2363	raionul Soroca, sat, Racovăț	Agricol	teren pentru grădini	Borozan	Anastasia	Mihail	1.0
579	78411111315	0,1976	raionul Soroca, sat, Racovăț	Agricol	teren pentru grădini	Borozan	Gheorghe	Afanasie	1.0
580	78411111316	0,4394	raionul Soroca, sat, Racovăț	Agricol	teren pentru grădini	Borozan	Victor	Afanasie	1.0
581	78411111317	0,2035	raionul Soroca, sat, Racovăț	Agricol	teren pentru grădini	Zabulica	Ivan	Mihail	1.0
582	78411111318	0,4265	raionul Soroca, sat, Racovăț	Agricol	teren pentru grădini	Andronic	Valeriu	Dionisie	1.0
583	78411111320	0,0749	raionul Soroca, sat, Racovăț	Agricol	teren pentru grădini	Vameș	Galina	Fiodor	1.0
584	78411111321	0,4316	raionul Soroca, sat, Racovăț	Agricol	teren pentru grădini	Bulgac	Mihail	Profir	1.0
585	78411111322	0,3164	raionul Soroca, sat, Racovăț	Agricol	teren pentru grădini	Gherman	Vasilii	Alexei	1.0
586	78411111324	0,4055	raionul Soroca, sat, Racovăț	Agricol	teren pentru grădini	Zabulica	Mihail	Afanasie	1.0
587	78411111326	0,2054	raionul Soroca, sat, Racovăț	Agricol	teren pentru grădini	Ceban	Ivan	Marcu	1.0
588	78411111327	0,5352	raionul Soroca, sat, Racovăț	Agricol	teren pentru grădini	Radulov	Ivan		1.0
589	78411111329	0,2945	raionul Soroca, sat, Racovăț	Agricol	teren pentru grădini	Borozan	Pavel	Fiodor	1.0
590	78411111331	0,2603	raionul Soroca, sat, Racovăț	Agricol	teren pentru grădini	Sicorschii	Anna	Selifontii	1.0
591	78411111332	0,5267	raionul Soroca, sat, Racovăț	Agricol	teren pentru grădini	Smetanca	Andrei	Vasilii	1.0
592	78411111333	0,1588	raionul Soroca, sat, Racovăț	Agricol	teren pentru grădini	Ceban	Stepan	Silifonte	1.0
593	78411111334	0,0493	raionul Soroca, sat, Racovăț	Agricol	teren pentru grădini	Bulgac	Marcel	Evlampie	1.0
594	78411111335	0,2513	raionul Soroca, sat, Racovăț	Agricol	teren pentru grădini	Sandu	Maria	Victor	1.0
595	78411111336	0,0493	raionul Soroca, sat, Racovăț	Agricol	teren pentru grădini	Ceban	Feodora	Nicolae	1.0
596	78411111337	0,0467	raionul Soroca, sat, Racovăț	Agricol	teren pentru grădini	Ceban	Tamara	Nicanor	1.0
597	78411111338	0,1506	raionul Soroca, sat, Racovăț	Agricol	teren pentru grădini	Mitrofan	Ivan	Zaharia	1.0
598	78411111339	0,1434	raionul Soroca, sat, Racovăț	Agricol	teren pentru grădini	Gînga	Zinaida	Step	1.0
599	78411111340	0,0503	raionul Soroca, sat, Racovăț	Agricol	teren pentru grădini	Borozan	Varvara	Ivan	1.0

Nr,	Număr Cadastral	Suprafața	Amplasarea	Destinația	Mod de folosință	Proprietar			cota parte
						Nume	Prenume	Patronimic	
600	78411111341	0,1835	raionul Soroca, sat, Racovăț	Agricol	teren pentru grădini	Mitrofan	Ivan	Tihon	1.0
601	78411111342	0,2269	raionul Soroca, sat, Racovăț	Agricol	teren pentru grădini	Lisnic	Luca	Grigore	1.0
602	78411111343	0,2432	raionul Soroca, sat, Racovăț	Agricol	teren pentru grădini	Borozan	Gheorghii	Anton	1.0
603	78411111344	0,431	raionul Soroca, sat, Racovăț	Agricol	teren pentru grădini	Istratii	Valeriu	Iov	1.0
604	78411111345	0,1387	raionul Soroca, sat, Racovăț	Agricol	teren pentru grădini	Bulgac	Serafima	Luca	1.0
605	78411111346	0,1396	raionul Soroca, sat, Racovăț	Agricol	teren pentru grădini	Borozan	Liudmila	Ivan	1.0
606	78411111347	0,0744	raionul Soroca, sat, Racovăț	Agricol	teren pentru grădini	Ceban	Ion	Mifodii	1.0
607	78411111348	0,098	raionul Soroca, sat, Racovăț	Agricol	teren pentru grădini	Railean	Eugenia	Ulian	1.0
608	78411111350	0,15	raionul Soroca, sat, Racovăț	Agricol	teren pentru grădini	Ceban	Sergei	Axientie	1.0
609	78411111351	0,3301	raionul Soroca, sat, Racovăț	Agricol	teren pentru grădini	Ceban	Eugenia	Dumitru	1.0
610	78411111354	0,555	raionul Soroca, sat, Racovăț	Agricol	teren pentru grădini	Zaporojan	Alexei	Stepan	1.0
611	78411111355	0,1885	raionul Soroca, sat, Racovăț	Agricol	teren pentru grădini	Railean	Iacob	Gheorghe	1.0
612	78411111356	0,3273	raionul Soroca, sat, Racovăț	Agricol	teren pentru grădini	Ceban	Nicolae	Ion	1.0
613	78411111357	0,2783	raionul Soroca, sat, Racovăț	Agricol	teren pentru grădini	Mitrofan	Dumitru	Evlampie	1.0
614	78411111358	0,1699	raionul Soroca, sat, Racovăț	Agricol	teren pentru grădini	Sandu	Anna	Vasile	1.0
615	78411111361	0,1892	raionul Soroca, sat, Racovăț	Agricol	teren pentru grădini	Mitrofan	Ion	Fiodor	1.0
616	78411111363	0,0563	raionul Soroca, sat, Racovăț	Agricol	teren pentru grădini	Ceban	Evghenia	Nicolai	1.0
617	78411111364	0,1406	raionul Soroca, sat, Racovăț	Agricol	teren pentru grădini	Țapu	Stepan	Piotr	1.0
618	78411111367	0,2076	raionul Soroca, sat, Racovăț	Agricol	teren pentru grădini	Gînga	Evgenia	Iov	1.0
619	78411111368	0,0951	raionul Soroca, sat, Racovăț	Agricol	teren pentru grădini	Andrieș	Nicolae	Ion	1.0
620	78411111370	0,1764	raionul Soroca, sat, Racovăț	Agricol	teren pentru grădini	Ceban	Victor	Efimie	1.0
621	78411111371	0,3712	raionul Soroca, sat, Racovăț	Agricol	teren pentru grădini	Zabulica	Zinaida	Avram	1.0
622	78411111373	0,0519	raionul Soroca, sat, Racovăț	Agricol	teren pentru grădini	Bulgac	Grigorii	Nichifor	1.0
623	78411111374	0,1803	raionul Soroca, sat, Racovăț	Agricol	teren pentru grădini	Mitrofan	Valeriu	Gheorghe	1.0
624	78411111375	0,0363	raionul Soroca, sat, Racovăț	Agricol	teren pentru grădini	Zabulica	Victor	Mihail	1.0
625	78411111376	0,1585	raionul Soroca, sat, Racovăț	Agricol	teren pentru grădini	Mitrofan	Valentina	Policarp	1.0
626	78411111377	0,1376	raionul Soroca, sat, Racovăț	Agricol	teren pentru grădini	Ceban	Galina	Nicolai	1.0
627	78411111378	0,2735	raionul Soroca, sat, Racovăț	Agricol	teren pentru grădini	Vicol	Valerii	Vissarion	1.0
628	78411111379	0,1448	raionul Soroca, sat, Racovăț	Agricol	teren pentru grădini	Vicol	Anisia	Ivan	1.0
629	78411111381	0,1809	raionul Soroca, sat, Racovăț	Agricol	teren pentru grădini	Gînga	Foca	Mateiu	1.0

Nr,	Număr Cadastral	Suprafața	Amplasarea	Destinația	Mod de folosință	Proprietar			cota parte
						Nume	Prenume	Patronimic	
630	78411111382	0,3798	raionul Soroca, sat, Racovăț	Agricol	teren pentru grădini	Andronic	Nina	Ivan	1.0
631	78411111383	0,2366	raionul Soroca, sat, Racovăț	Agricol	teren pentru grădini	Porombac	Maria	Nicanor	1.0
632	78411111384	0,1111	raionul Soroca, sat, Racovăț	Agricol	teren pentru grădini	Șoimu	Mihail	Leon	1.0
633	78411111385	0,2369	raionul Soroca, sat, Racovăț	Agricol	teren pentru grădini	Borozan	Simion	Nicolae	1.0
634	78411111388	0,1172	raionul Soroca, sat, Racovăț	Agricol	teren pentru grădini	Andrieș	Alexandru	Ivan	1.0
635	78411111389	0,2913	raionul Soroca, sat, Racovăț	Agricol	teren pentru grădini	Bulgac	Mihail	Carp	1.0
636	78411111390	0,1364	raionul Soroca, sat, Racovăț	Agricol	teren pentru grădini	Ceban	Iurie	Foca	1.0
637	78411111391	0,4003	raionul Soroca, sat, Racovăț	Agricol	teren pentru grădini	Andrieș	Maria	Gheorghii	1.0
638	78411111392	0,3368	raionul Soroca, sat, Racovăț	Agricol	teren pentru grădini	Cotună	Vladimir	Andrei	1.0
639	78411111393	0,0965	raionul Soroca, sat, Racovăț	Agricol	teren pentru grădini	Andrieș	Maria	Gheorghii	1.0
640	78411111394	0,191	raionul Soroca, sat, Racovăț	Agricol	teren pentru grădini	Zabulica	Simion	Alexei	1.0
641	78411111395	0,3812	raionul Soroca, sat, Racovăț	Agricol	teren pentru grădini	Ciloci	Margareta	Chiril	1.0
642	78411111396	0,2536	raionul Soroca, sat, Racovăț	Agricol	teren pentru grădini	Borozan	Chiril	Ivan	1.0
643	78411111399	0,1169	raionul Soroca, sat, Racovăț	Agricol	teren pentru grădini	Benzari	Mihail	Ion	1.0
644	78411111400	0,3547	raionul Soroca, sat, Racovăț	Agricol	teren pentru grădini	Ceban	Ion	Vasile	1.0
645	78411111402	0,131	raionul Soroca, sat, Racovăț	Agricol	teren pentru grădini	Brașiște	Fiodor	Gheorghii	1.0
646	78411111403	0,1419	raionul Soroca, sat, Racovăț	Agricol	teren pentru grădini	Fedco	Eleonora	Dumitru	1.0
647	78411111404	0,1264	raionul Soroca, sat, Racovăț	Agricol	teren pentru grădini	Ungureanu	Petru	Tudor	1.0
648	78411111405	0,1385	raionul Soroca, sat, Racovăț	Agricol	teren pentru grădini	Bulgac	Nicolai	Constantin	1.0
649	78411111406	0,1942	raionul Soroca, sat, Racovăț	Agricol	teren pentru grădini	Bulgac	Mihail	Constantin	1.0
650	78411111407	0,1804	raionul Soroca, sat, Racovăț	Agricol	teren pentru grădini	Bulgac	Pavel	Constantin	1.0
651	78411111408	0,0945	raionul Soroca, sat, Racovăț	Agricol	teren pentru grădini	Ungureanu	Liudmila	Nazar	1.0
652	78411111409	0,1407	raionul Soroca, sat, Racovăț	Agricol	teren pentru grădini	Țapu	Ivan	Nicolae	1.0
653	78411111410	0,193	raionul Soroca, sat, Racovăț	Agricol	teren pentru grădini	Brașiște	Serghei	Demian	1.0
654	78411111411	0,2067	raionul Soroca, sat, Racovăț	Agricol	teren pentru grădini	Istrati	Ana	Zahar	1.0
655	78411111413	0,2536	raionul Soroca, sat, Racovăț	Agricol	teren pentru grădini	Borozan	Alexei	Serghei	1.0
656	78411111414	0,2924	raionul Soroca, sat, Racovăț	Agricol	teren pentru grădini	Istratii	Afanasia	Mihail	1.0
657	78411111415	0,0573	raionul Soroca, sat, Racovăț	Agricol	teren pentru grădini	Borozan	Domnica	Petrovna	1.0
658	78411111417	0,5037	raionul Soroca, sat, Racovăț	Agricol	teren pentru grădini	Gînga	Ilie	Matvei	1.0
659	78411111418	0,3299	raionul Soroca, sat, Racovăț	Agricol	teren pentru grădini	Ceban	Elena	Maxim	1.0

Nr,	Număr Cadastral	Suprafața	Amplasarea	Destinația	Mod de folosință	Proprietar			cota parte
						Nume	Prenume	Patronimic	
660	78411111419	0,3028	raionul Soroca, sat, Racovăț	Agricol	teren pentru grădini	Țapu	Mihail	Vasile	1.0
661	78411111420	0,1514	raionul Soroca, sat, Racovăț	Agricol	teren pentru grădini	Cojocscurt	Pantelemon	Zaharia	1.0
662	78411111421	0,2826	raionul Soroca, sat, Racovăț	Agricol	teren pentru grădini	Andrieș	Maria	Stepan	1.0
663	78411111422	0,2826	raionul Soroca, sat, Racovăț	Agricol	teren pentru grădini	Andrieș	Gheorghe	Vasile	1.0
664	78411111423	0,2523	raionul Soroca, sat, Racovăț	Agricol	teren pentru grădini	Porombac	Evghenia	Avram	1.0
665	78411111426	0,3634	raionul Soroca, sat, Racovăț	Agricol	teren pentru grădini	Lisnic	Aurelia	Semion	1.0
666	78411111428	0,5652	raionul Soroca, sat, Racovăț	Agricol	teren pentru grădini	Bulhac	Emilian	Petru	1.0
667	78411111430	0,4002	raionul Soroca, sat, Racovăț	Agricol	teren pentru grădini	Braniște	Dorel	Trofim	1.0
668	78411111431	0,2501	raionul Soroca, sat, Racovăț	Agricol	teren pentru grădini	Railean	Ghenadie	Petru	1.0
669	78411111433	0,1601	raionul Soroca, sat, Racovăț	Agricol	teren pentru grădini	Gînga	Nina	Simion	1.0
670	78411111434	0,3002	raionul Soroca, sat, Racovăț	Agricol	teren pentru grădini	Ceban	Ivan	Eremia	1.0
671	78411111435	0,1201	raionul Soroca, sat, Racovăț	Agricol	teren pentru grădini	Borozan	Iacob	Timofei	1.0
672	78411111437	0,3202	raionul Soroca, sat, Racovăț	Agricol	teren pentru grădini	Ceban	Gherman	Simion	1.0
673	78411111438	0,3801	raionul Soroca, sat, Racovăț	Agricol	teren pentru grădini	Scîntian	Valentin	Mihail	1.0
674	78411111439	0,2568	raionul Soroca, sat, Racovăț	Agricol	teren pentru grădini	Zabulica	Vasile	Emilian	1.0
675	78411111440	0,2568	raionul Soroca, sat, Racovăț	Agricol	teren pentru grădini	Fedco	Ion	Sofronie	1.0
676	78411111441	0,2055	raionul Soroca, sat, Racovăț	Agricol	teren pentru grădini	Zaporojan	Ilii	Mihail	1.0
677	78411111442	0,1541	raionul Soroca, sat, Racovăț	Agricol	teren pentru grădini	Bevza	Andrei		1.0
678	78411111443	0,1438	raionul Soroca, sat, Racovăț	Agricol	teren pentru grădini	Bulhac	Gheorghe	Clementie	1.0
679	78411111444	0,1541	raionul Soroca, sat, Racovăț	Agricol	teren pentru grădini	Novițchi	Galina	Efim	1.0
680	78411111446	0,3082	raionul Soroca, sat, Racovăț	Agricol	teren pentru grădini	Cebotari	Galina	Ilifir	1.0
681	78411111447	0,3082	raionul Soroca, sat, Racovăț	Agricol	teren pentru grădini	Gînga	Vasile	Grigore	1.0
682	78411111448	0,3082	raionul Soroca, sat, Racovăț	Agricol	teren pentru grădini	Braniște	Clavdia	Chiril	1.0
683	78411111450	0,2785	raionul Soroca, sat, Racovăț	Agricol	teren pentru grădini	Zaporojan	Ion	Mihail	1.0
684	78411111451	0,2785	raionul Soroca, sat, Racovăț	Agricol	teren pentru grădini	Zaporojan	Ghenadii	Ivan	1.0
685	78411111452	0,368	raionul Soroca, sat, Racovăț	Agricol	teren pentru grădini	Bulgac	Trofim	Ion	1.0
686	78411111453	0,1022	raionul Soroca, sat, Racovăț	Agricol	teren pentru grădini	Lisnic	Ghenadii	Avram	1.0
687	78411111454	0,23	raionul Soroca, sat, Racovăț	Agricol	teren pentru grădini	Zgardan	Ion	Trofim	1.0
688	78411111455	0,1	raionul Soroca, sat, Racovăț	Agricol	teren pentru grădini	Ceban	Feodora	Nicolae	1.0
689	78411111456	0,08	raionul Soroca, sat, Racovăț	Agricol	teren pentru grădini	Șoimu	Zinaida	Piotr	1.0

Nr.	Număr Cadastral	Suprafața	Amplasarea	Destinația	Mod de folosință	Proprietar			cota parte
						Nume	Prenume	Patronimic	
690	78411111457	0,1411	raionul Soroca, sat, Racovăț	Agricol	teren pentru grădini	Gînga	Nina	Simion	1.0
691	78411111458	0,3	raionul Soroca, sat, Racovăț	Agricol	teren pentru grădini	Zabulica	Anton	Stepan	1.0
692	78411111459	0,113	raionul Soroca, sat, Racovăț	Agricol	teren pentru grădini	Șoimu	Maria	Isae	1.0
693	78411111461	0,1881	raionul Soroca, sat, Racovăț	Agricol	teren pentru grădini	Zaporojan	Ilii	Mihail	1.0
694	78411111462	0,0983	raionul Soroca, sat, Racovăț	Agricol	teren pentru grădini	Zaporojan	Melania	Afanasii	1.0
695	78411111493	0,0409	raionul Soroca, sat, Racovăț	Agricol	teren pentru grădini	Gînga	Genadii	Luca	1.0
696	78411111494	0,1179	raionul Soroca, sat, Racovăț	Agricol	teren pentru grădini	Nartea	Lucia	Luca	1.0
697	78411111495	0,0495	raionul Soroca, sat, Racovăț	Agricol	teren pentru grădini	Gînga	Genadii	Luca	1.0
698	78411111496	0,2569	raionul Soroca, sat, Racovăț	Agricol	teren pentru grădini	Borozan	Aliona	Chiril	1.0
699	78411111497	0,0428	raionul Soroca, sat, Racovăț	Agricol	teren pentru grădini	Borozan	Aliona	Chiril	1.0
700	78411111498	0,0447	raionul Soroca, sat, Racovăț	Agricol	teren pentru grădini	Borozan	Sergei	Iova	1.0
701	78411111499	0,1461	raionul Soroca, sat, Racovăț	Agricol	teren pentru grădini	Nartea	Lucia	Luca	1.0
702	78411111501	0,0742	raionul Soroca, sat, Racovăț	Agricol	teren pentru grădini	Cebotari	Feodora	Simion	1.0
703	78411111503	0,0966	raionul Soroca, sat, Racovăț	Agricol	teren pentru grădini	Istratii	Anna	Vladimir	1.0
704	78411111505	0,0953	raionul Soroca, sat, Racovăț	Agricol	teren pentru grădini	Borozan	Nicolai	Gherman	1.0
705	78411160587	0,1078	raionul Soroca, sat, Racovăț	Agricol	teren pentru grădini	Cebotari	Nicolai	Vasilii	1.0
706	78411160588	0,0645	raionul Soroca, sat, Racovăț	Agricol	teren pentru grădini	Mitrofan	Raisa	Semion	1.0
707	78411160589	0,0597	raionul Soroca, sat, Racovăț	Agricol	teren pentru grădini	Bulhac	Mihail	Evlampie	1.0
708	78412010757	0,1748	raionul Soroca, sat, Racovăț	Agricol	teren pentru grădini	Nartea	Irina	Gavril	1.0
709	78412010760	0,1205	raionul Soroca, sat, Racovăț	Agricol	teren pentru grădini	Zabulica	Profira	Carp	1.0
710	78412010761	0,1499	raionul Soroca, sat, Racovăț	Agricol	teren pentru grădini	Panas	Efim		1.0
711	78412010763	0,1488	raionul Soroca, sat, Racovăț	Agricol	teren pentru grădini	Nartea	Irina	Gavril	1.0
712	78412010764	0,098	raionul Soroca, sat, Racovăț	Agricol	teren pentru grădini	Ceban	Vasilisa	Agap	1.0
713	78412010765	0,0911	raionul Soroca, sat, Racovăț	Agricol	teren pentru grădini	Rotari	Pantilimon	Dmitrii	1.0
714	78412010766	0,0741	raionul Soroca, sat, Racovăț	Agricol	teren pentru grădini	Gînga	Ecaterina	Avram	1.0
715	78412010767	0,0795	raionul Soroca, sat, Racovăț	Agricol	teren pentru grădini	Cebotari	Maria	Fiodor	1.0
716	78412010769	0,1369	raionul Soroca, sat, Racovăț	Agricol	teren pentru grădini	Bulhac	Vasile	Semion	1.0
717	78412010770	0,0626	raionul Soroca, sat, Racovăț	Agricol	teren pentru grădini	Borozan	Maria	Pavel	1.0
718	78412020196	0,0281	raionul Soroca, sat, Racovăț	Agricol	teren pentru grădini	Andrieș	Vitalie	Efim	1.0
719	78412020197	0,2038	raionul Soroca, sat, Racovăț	Agricol	teren pentru grădini	Fedco	Andrei	Vladimir	1.0

Anexa 3 Lista persoanelor decedate, cărora anterior li-au fost transmise terenuri în proprietate

Nr.	Număr Cadastral	Suprafața	Amplasarea	Destinația	Mod de folosință	Proprietar			cota parte
						Nume	Prenume	Patronimic	
1	78411060847	1,0572	raionul Soroca, sat. Racovăț	Agricol	teren pentru grădini	Istrati	Sergei	Vasile	1.0
2	78411060850	0.18	raionul Soroca, sat. Racovăț	Agricol	teren pentru grădini	Zabulica	Victor	Mihail	1.0
3	78411090858	0,0929	raionul Soroca, sat. Racovăț	Agricol	teren pentru grădini	Șoimu	Vasilii	Ion	1.0
4	78411090914	0.14	raionul Soroca, sat. Racovăț	Agricol	teren pentru grădini	Mitrofan	Sofronie	Gavril	1.0
5	78411090919	0.1891	raionul Soroca, sat. Racovăț	Agricol	teren pentru grădini	Nartea	Efim	Nicolae	1.0
6	78411090921	0.2172	raionul Soroca, sat. Racovăț	Agricol	teren pentru grădini	Borozan	Ivan	Antip	1.0
7	78411090925	0.0871	raionul Soroca, sat. Racovăț	Agricol	teren pentru grădini	Borozan	Profir	Gavril	1.0
8	78411090933	0.2696	raionul Soroca, sat. Racovăț	Agricol	teren pentru grădini	Carp	Zinovii	Nicolae	1.0
9	78411090937	0.1307	raionul Soroca, sat. Racovăț	Agricol	teren pentru grădini	Gînga	Inocentii		1.0
10	784111110879	0,174	raionul Soroca, sat. Racovăț	Agricol	teren pentru grădini	Mitrofan	Valerii	Gheorghe	1.0
11	784111110920	0,2977	raionul Soroca, sat. Racovăț	Agricol	teren pentru grădini	Istrati	Nadejda	Stepan	1.0
12	784111111146	0,233	raionul Soroca, sat. Racovăț	Agricol	teren pentru grădini	Borozan	Ilarion	Vasile	1.0
13	78411111366	0,0919	raionul Soroca, sat. Racovăț	Agricol	teren pentru grădini	Ceban	Anna	Samson	1.0
14	78411111397	0,1396	raionul Soroca, sat. Racovăț	Agricol	teren pentru grădini	Leșan	Dănila	Andrei	1.0
15	78411111464	0,0431	raionul Soroca, sat. Racovăț	Agricol	teren pentru grădini	Brașiște	Trofim	Ion	1.0
16	78411111502	0,2686	raionul Soroca, sat. Racovăț	Agricol	teren pentru grădini	Bulhac	Simion	Fiodor	1.0
17	78412010754	0.1031	raionul Soroca, sat. Racovăț	Agricol	teren pentru grădini	Carp	Maria	Constantin	1.0
18	78412010755	0.0471	raionul Soroca, sat. Racovăț	Agricol	teren pentru grădini	Mitrofan	Margareta		1.0
19	78412010756	0.1587	raionul Soroca, sat. Racovăț	Agricol	teren pentru grădini	Braniste	Nicolae	Maxim	1.0
20	78412010768	0,176	raionul Soroca, sat. Racovăț	Agricol	teren pentru grădini	Andronic	Maria		1.0

Anexa 4 Lista posesorilor de fapt a bunurilor imobile

Nr.	Număr Cadastral	Suprafața	Amplasarea	Destinația	Mod de folosință	Posesor de fapt			cota parte
						Nume	Prenume	Patronimic	
1	78411040712	0,1916	raionul Soroca, sat. Racovăț	Agricol	teren pentru grădini	Benzari	Ghenadie	Moisei	1.0
2	78411060849	0,0793	raionul Soroca, sat. Racovăț	Agricol	teren pentru grădini	Toia	Galina	Pantelimon	1.0
3	78411090763	0,1946	raionul Soroca, sat. Racovăț	Agricol	teren pentru grădini	Rădița	Gheorghe	Fiodor	1.0
4	78411090769	0,0612	raionul Soroca, sat. Racovăț	Agricol	teren pentru grădini	Zabulica	Dina	Stepan	1.0
5	78411090775	0,2087	raionul Soroca, sat. Racovăț	Agricol	teren pentru grădini	Nartea	Anatolie	Nicolai	1.0
6	78411090780	0,2337	raionul Soroca, sat. Racovăț	Agricol	teren pentru grădini	Mitrofan	Mihail	Ion	1.0
7	78411090782	0,1768	raionul Soroca, sat. Racovăț	Agricol	teren pentru grădini	Șoimu	Liudmila	Andrei	1.0
8	78411090784	0,0915	raionul Soroca, sat. Racovăț	Agricol	teren pentru grădini	Braniște	Serghei	Nicolae	1.0
9	78411090785	0,1365	raionul Soroca, sat. Racovăț	Agricol	teren pentru grădini	Ursu	Ivan	Nicolai	1.0
10	78411090787	0,3618	raionul Soroca, sat. Racovăț	Agricol	teren pentru grădini	Andrieș	Mihail	Fiodor	1.0
11	78411090792	0,0909	raionul Soroca, sat. Racovăț	Agricol	teren pentru grădini	Ungureanu	Mihail	Ivan	1.0
12	78411090797	0,0868	raionul Soroca, sat. Racovăț	Agricol	teren pentru grădini	Coțaga	Ion	Petru	1.0
13	78411090800	0,1223	raionul Soroca, sat. Racovăț	Agricol	teren pentru grădini	Pașcovschii	Foca	Ivan	1.0
14	78411090802	0,1233	raionul Soroca, sat. Racovăț	Agricol	teren pentru grădini	Borozan	Victor	Oleg	1.0
15	78411090815	0,1322	raionul Soroca, sat. Racovăț	Agricol	teren pentru grădini	Borozan	Pavel	Ion	1.0
16	78411090817	0,1692	raionul Soroca, sat. Racovăț	Agricol	teren pentru grădini	Mitrofan	Mihail	Ion	1.0
17	78411090819	0,3627	raionul Soroca, sat. Racovăț	Agricol	teren pentru grădini	Pașcovschii	Foca	Ivan	1.0
18	78411090820	0,1716	raionul Soroca, sat. Racovăț	Agricol	teren pentru grădini	Borozan	Serghei	Simion	1.0
19	78411090821	0,1638	raionul Soroca, sat. Racovăț	Agricol	teren pentru grădini	Coțaga	Ion	Petru	1.0
20	78411090825	0,1824	raionul Soroca, sat. Racovăț	Agricol	teren pentru grădini	Braniște	Serghei	Nicolai	1.0
21	78411090826	0,1664	raionul Soroca, sat. Racovăț	Agricol	teren pentru grădini	Șoimu	Vitalie	Sofronie	1.0
22	78411090828	0,088	raionul Soroca, sat. Racovăț	Agricol	teren pentru grădini	Gînga	Anatolie	Ion	1.0
23	78411090834	0,1914	raionul Soroca, sat. Racovăț	Agricol	teren pentru grădini	Fedco	Marcel	Mihail	1.0
24	78411090835	0,1889	raionul Soroca, sat. Racovăț	Agricol	teren pentru grădini	Iazinschi	Stela	Nicanor	1.0
25	78411090839	0,0926	raionul Soroca, sat. Racovăț	Agricol	teren pentru grădini	Bulgac	Ana	Ion	1.0
26	78411090842	0,1614	raionul Soroca, sat. Racovăț	Agricol	teren pentru grădini	Ungureanu	Mihail	Ivan	1.0
27	78411090844	0,1596	raionul Soroca, sat. Racovăț	Agricol	teren pentru grădini	Borozan	Vladislav	Ivan	1.0
28	78411090845	0,1466	raionul Soroca, sat. Racovăț	Agricol	teren pentru grădini	Nartea	Anatolie	Ivan	1.0
29	78411090848	0,1877	raionul Soroca, sat. Racovăț	Agricol	teren pentru grădini	Benzari	Ghenadie	Moisei	1.0

Nr.	Număr Cadastral	Suprafața	Amplasarea	Destinația	Mod de folosință	Posesor de fapt			cota parte
						Nume	Prenume	Patronimic	
30	78411090850	0,314	raionul Soroca, sat. Racovăț	Agricol	teren pentru grădini	Ursu	Ivan	Nicolai	1.0
31	78411090851	0,0938	raionul Soroca, sat. Racovăț	Agricol	teren pentru grădini	Borozan	Serghei	Anton	1.0
32	78411090852	0,0921	raionul Soroca, sat. Racovăț	Agricol	teren pentru grădini	Șoimu	Ivan	Nicolai	1.0
33	78411090918	0,2559	raionul Soroca, sat. Racovăț	Agricol	teren pentru grădini	Ungureanu	Mihail	Ivan	1.0
34	78411090929	0,1264	raionul Soroca, sat. Racovăț	Agricol	teren pentru grădini	Zabulica	Dina		1.0
35	78411090930	0,2768	raionul Soroca, sat. Racovăț	Agricol	teren pentru grădini	Gînga	Victor	Ilie	1.0
36	78411090935	0,1113	raionul Soroca, sat. Racovăț	Agricol	teren pentru grădini	Andrieș	Galina	Gheorgi	1.0
37	78411090936	0,1914	raionul Soroca, sat. Racovăț	Agricol	teren pentru grădini	Panas	Daniela	Efim	1.0
38	78411110664	0,6814	raionul Soroca, sat. Racovăț	Agricol	teren pentru grădini	Sotnic	Vladimir	Vladimir	1.0
39	78411110666	0,0767	raionul Soroca, sat. Racovăț	Agricol	teren pentru grădini	Borozan	Andrian	Andrei	1.0
40	78411110670	0,2176	raionul Soroca, sat. Racovăț	Agricol	teren pentru grădini	Medinschi	Constantin	Grigorii	1.0
41	78411110671	0,2166	raionul Soroca, sat. Racovăț	Agricol	teren pentru grădini	Borozan	Valeriu	Ilie	1.0
42	78411110681	0,1718	raionul Soroca, sat. Racovăț	Agricol	teren pentru grădini	Mînzat	Oxana	Ion	1.0
43	78411110683	0,2446	raionul Soroca, sat. Racovăț	Agricol	teren pentru grădini	Ceban	Anatolie	Ion	1.0
44	78411110686	0,0742	raionul Soroca, sat. Racovăț	Agricol	teren pentru grădini	Borozan	Igor	Vasilii	1.0
45	78411110689	0,1207	raionul Soroca, sat. Racovăț	Agricol	teren pentru grădini	Carp	Liudmila	Zinovie	1.0
46	78411110696	0,2286	raionul Soroca, sat. Racovăț	Agricol	teren pentru grădini	Volontir	Lucia	Vasilii	1.0
47	78411110710	0,134	raionul Soroca, sat. Racovăț	Agricol	teren pentru grădini	Mînzat	Oxana	Ion	1.0
48	78411110712	0,2135	raionul Soroca, sat. Racovăț	Agricol	teren pentru grădini	Borozan	Anatol	Ilarion	1.0
49	78411110714	0,1319	raionul Soroca, sat. Racovăț	Agricol	teren pentru grădini	Lisnic	Iacob	Pavel	1.0
50	78411110717	0,1304	raionul Soroca, sat. Racovăț	Agricol	teren pentru grădini	Ceban	Dumitru	Andrei	1.0
51	78411110718	0,1171	raionul Soroca, sat. Racovăț	Agricol	teren pentru grădini	Cebotari	Valerii	Evlampie	1.0
52	78411110722	0,1902	raionul Soroca, sat. Racovăț	Agricol	teren pentru grădini	Zabulica	Mihail	Nicolai	1.0
53	78411110735	0,2139	raionul Soroca, sat. Racovăț	Agricol	teren pentru grădini	Nicoară	Ion	Serghei	1.0
54	78411110747	0,0477	raionul Soroca, sat. Racovăț	Agricol	teren pentru grădini	Gînga	Vitalii	Ivan	1.0
55	78411110748	0,1158	raionul Soroca, sat. Racovăț	Agricol	teren pentru grădini	Mitrofan	Viorel	Serghei	1.0
56	78411110749	0,0779	raionul Soroca, sat. Racovăț	Agricol	teren pentru grădini	Medinschi	Constantin	Grigorii	1.0
57	78411110750	0,0775	raionul Soroca, sat. Racovăț	Agricol	teren pentru grădini	Bulgac	Ion	Gherman	1.0
58	78411110762	0,066	raionul Soroca, sat. Racovăț	Agricol	teren pentru grădini	Fedorovici	Ion	Andrei	1.0
59	78411110765	0,1486	raionul Soroca, sat. Racovăț	Agricol	teren pentru grădini	Cebotari	Valeriu	Evlampie	1.0

Nr.	Număr Cadastral	Suprafața	Amplasarea	Destinația	Mod de folosință	Posesor de fapt			cota parte
						Nume	Prenume	Patronimic	
60	78411110769	0,2171	raionul Soroca, sat. Racovăț	Agricol	teren pentru grădini	Lomonovschi	Mariana	Ion	1.0
61	78411110772	0,0884	raionul Soroca, sat. Racovăț	Agricol	teren pentru grădini	Cebotari	Serghei	Simion	1.0
62	78411110774	0,0862	raionul Soroca, sat. Racovăț	Agricol	teren pentru grădini	Scînteianu	Serghei	Valentin	1.0
63	78411110781	0,1998	raionul Soroca, sat. Racovăț	Agricol	teren pentru grădini	Mitrofan	Marcel	Mihail	1.0
64	78411110784	0,0498	raionul Soroca, sat. Racovăț	Agricol	teren pentru grădini	Nartea	Lucia	Luca	1.0
65	78411110785	0,1018	raionul Soroca, sat. Racovăț	Agricol	teren pentru grădini	Lisnic	Iacob	Pavel	1.0
66	78411110787	0,1658	raionul Soroca, sat. Racovăț	Agricol	teren pentru grădini	Mînzat	Oxana	Ion	1.0
67	78411110791	0,3701	raionul Soroca, sat. Racovăț	Agricol	teren pentru grădini	Cebotari	Valeriu	Evlampie	1.0
68	78411110808	0,3203	raionul Soroca, sat. Racovăț	Agricol	teren pentru grădini	Stoenoiu	Stela	Marcel	1.0
69	78411110811	0,062	raionul Soroca, sat. Racovăț	Agricol	teren pentru grădini	Braniște	Igor	Mihail	1.0
70	78411110812	0,249	raionul Soroca, sat. Racovăț	Agricol	teren pentru grădini	Andrieș	Galina	Gheorghii	1.0
71	78411110823	0,1873	raionul Soroca, sat. Racovăț	Agricol	teren pentru grădini	Borozan	Aliona	Chiril	1.0
72	78411110824	0,094	raionul Soroca, sat. Racovăț	Agricol	teren pentru grădini	Nartea	Lucia	Luca	1.0
73	78411110825	0,1385	raionul Soroca, sat. Racovăț	Agricol	teren pentru grădini	Vicol	Mihail	Alexandru	1.0
74	78411110829	0,1317	raionul Soroca, sat. Racovăț	Agricol	teren pentru grădini	Andrieș	Tatiana	Mihail	1.0
75	78411110830	0,0917	raionul Soroca, sat. Racovăț	Agricol	teren pentru grădini	Mitrofan	Anatolie	Serghei	1.0
76	78411110831	0,1751	raionul Soroca, sat. Racovăț	Agricol	teren pentru grădini	Mitrofan	Viorel	Serghei	1.0
77	78411110834	0,4017	raionul Soroca, sat. Racovăț	Agricol	teren pentru grădini	Carp	Anatolie	Vasile	1.0
78	78411110835	0,1953	raionul Soroca, sat. Racovăț	Agricol	teren pentru grădini	Țapu	Ghenadie	Matvei	1.0
79	78411110836	0,3173	raionul Soroca, sat. Racovăț	Agricol	teren pentru grădini	Fedco	Marcel	Mihail	1.0
80	78411110842	0,0678	raionul Soroca, sat. Racovăț	Agricol	teren pentru grădini	Novițchii	Ana	Nicolae	1.0
81	78411110843	0,0894	raionul Soroca, sat. Racovăț	Agricol	teren pentru grădini	Șoimu	Vitalie	Ion	1.0
82	78411110848	0,1379	raionul Soroca, sat. Racovăț	Agricol	teren pentru grădini	Cojocari	Vitalie	Feodor	1.0
83	78411110852	0,2864	raionul Soroca, sat. Racovăț	Agricol	teren pentru grădini	Mitrofan	Eduard	Ștefan	1.0
84	78411110855	0,1058	raionul Soroca, sat. Racovăț	Agricol	teren pentru grădini	Straistari	Victor	Vladimir	1.0
85	78411110856	0,1577	raionul Soroca, sat. Racovăț	Agricol	teren pentru grădini	Mînzat	Oxana	Ion	1.0
86	78411110860	0,15	raionul Soroca, sat. Racovăț	Agricol	teren pentru grădini	Șoimu	Valentin	Mihail	1.0
87	78411110864	0,1607	raionul Soroca, sat. Racovăț	Agricol	teren pentru grădini	Zabulica	Galina	Iacob	1.0
88	78411110865	0,1254	raionul Soroca, sat. Racovăț	Agricol	teren pentru grădini	Gînga	Ion	Ilie	1.0
89	78411110869	0,2617	raionul Soroca, sat. Racovăț	Agricol	teren pentru grădini	Ceban	Grigorii	Pantelemon	1.0

Nr.	Număr Cadastral	Suprafața	Amplasarea	Destinația	Mod de folosință	Posesor de fapt			cota parte
						Nume	Prenume	Patronimic	
90	78411110871	0,1599	raionul Soroca, sat. Racovăț	Agricol	teren pentru grădini	Țîpordei	Igor	Ion	1.0
91	78411110872	0,2663	raionul Soroca, sat. Racovăț	Agricol	teren pentru grădini	Braescu	Mihail	Moisei	1.0
92	78411110875	0,0769	raionul Soroca, sat. Racovăț	Agricol	teren pentru grădini	Borozan	Ghenadie	Vasile	1.0
93	78411110877	0,3232	raionul Soroca, sat. Racovăț	Agricol	teren pentru grădini	Benzari	Valentin	Dumitru	1.0
94	78411110878	0,0688	raionul Soroca, sat. Racovăț	Agricol	teren pentru grădini	Zabulica	Andrei	Nicolae	1.0
95	78411110884	0,1471	raionul Soroca, sat. Racovăț	Agricol	teren pentru grădini	Romanovschii	Ivan	Piotr	1.0
96	78411110886	0,2502	raionul Soroca, sat. Racovăț	Agricol	teren pentru grădini	Iuțiș	Valeria	Valeriu	1.0
97	78411110889	0,0949	raionul Soroca, sat. Racovăț	Agricol	teren pentru grădini	Zabulica	Andrei	Nicolae	1.0
98	78411110890	0,3062	raionul Soroca, sat. Racovăț	Agricol	teren pentru grădini	Bulgac	Ion	Gherman	1.0
99	78411110895	0,1501	raionul Soroca, sat. Racovăț	Agricol	teren pentru grădini	Istratii	Petru	Emilian	1.0
100	78411110896	0,1512	raionul Soroca, sat. Racovăț	Agricol	teren pentru grădini	Istrati	Marcel	Emilian	1.0
101	78411110899	0,1646	raionul Soroca, sat. Racovăț	Agricol	teren pentru grădini	Novițchii	Mihail	Gherman	1.0
102	78411110900	0,1014	raionul Soroca, sat. Racovăț	Agricol	teren pentru grădini	Braescu	Alexandru	Moisei	1.0
103	78411110903	0,231	raionul Soroca, sat. Racovăț	Agricol	teren pentru grădini	Calaraș	Vitalie	Ștefan	1.0
104	78411110907	0,1802	raionul Soroca, sat. Racovăț	Agricol	teren pentru grădini	Bulgac	Ion	Gherman	1.0
105	78411110910	0,1592	raionul Soroca, sat. Racovăț	Agricol	teren pentru grădini	Braescu	Alexandru	Moisei	1.0
106	78411110916	0,0634	raionul Soroca, sat. Racovăț	Agricol	teren pentru grădini	Țapu	Nicolai	Mihail	1.0
107	78411110919	0,1594	raionul Soroca, sat. Racovăț	Agricol	teren pentru grădini	Țapu	Victor	Mihail	1.0
108	78411110923	0,1033	raionul Soroca, sat. Racovăț	Agricol	teren pentru grădini	Mitrofan	Igor	Tihon	1.0
109	78411110941	0,0939	raionul Soroca, sat. Racovăț	Agricol	teren pentru grădini	Bulhac	Valentina	Gherman	1.0
110	78411110947	0,2753	raionul Soroca, sat. Racovăț	Agricol	teren pentru grădini	Cebotari	Valeriu	Evlampie	1.0
111	78411110949	0,1411	raionul Soroca, sat. Racovăț	Agricol	teren pentru grădini	Nartea	Mihail	Alexei	1.0
112	78411110955	0,1158	raionul Soroca, sat. Racovăț	Agricol	teren pentru grădini	Isratii	Igor	Mihail	1.0
113	78411110963	0,1037	raionul Soroca, sat. Racovăț	Agricol	teren pentru grădini	Ceban	Oleg	Valeri	1.0
114	78411110966	0,0563	raionul Soroca, sat. Racovăț	Agricol	teren pentru grădini	Zabulica	Marcel	Ion	1.0
115	78411110967	0,1641	raionul Soroca, sat. Racovăț	Agricol	teren pentru grădini	Zabulica	Serghei	Victor	1.0
116	78411110971	0,1295	raionul Soroca, sat. Racovăț	Agricol	teren pentru grădini	Borozan	Ghenadie	Teodor	1.0
117	78411110977	0,1315	raionul Soroca, sat. Racovăț	Agricol	teren pentru grădini	Șoimu	Vitalie	Ion	1.0
118	78411110978	0,1746	raionul Soroca, sat. Racovăț	Agricol	teren pentru grădini	Borozan	Vitalie	Mihail	1.0
119	78411110990	0,105	raionul Soroca, sat. Racovăț	Agricol	teren pentru grădini	Braniște	Iurie	Carp	1.0

Nr.	Număr Cadastral	Suprafața	Amplasarea	Destinația	Mod de folosință	Posesor de fapt			cota parte
						Nume	Prenume	Patronimic	
120	78411110991	0,0863	raionul Soroca, sat. Racovăț	Agricol	teren pentru grădini	Borozan	Aliona	Chiril	1.0
121	78411110992	0,0375	raionul Soroca, sat. Racovăț	Agricol	teren pentru grădini	Borozan	Daria	Gheorghii	1.0
122	78411110995	0,1058	raionul Soroca, sat. Racovăț	Agricol	teren pentru grădini	Braescu	Iurie	Mihail	1.0
123	78411110996	0,1101	raionul Soroca, sat. Racovăț	Agricol	teren pentru grădini	Ceban	Serghei	Fiodor	1.0
124	78411111000	0,1058	raionul Soroca, sat. Racovăț	Agricol	teren pentru grădini	Andrieș	Vitalii	Nicolai	1.0
125	78411111013	0,2265	raionul Soroca, sat. Racovăț	Agricol	teren pentru grădini	Borozan	Daria	Gheorghii	1.0
126	78411111021	0,2468	raionul Soroca, sat. Racovăț	Agricol	teren pentru grădini	Zabulica	Larisa	Veniamin	1.0
127	78411111033	0,1102	raionul Soroca, sat. Racovăț	Agricol	teren pentru grădini	Nartea	Mihail	Alexei	1.0
128	78411111036	0,1697	raionul Soroca, sat. Racovăț	Agricol	teren pentru grădini	Mitrofan	Liudmila	Nicolae	1.0
129	78411111039	0,1919	raionul Soroca, sat. Racovăț	Agricol	teren pentru grădini	Andriuța	Violeta	Ivan	1.0
130	78411111045	0.3091	raionul Soroca, sat. Racovăț	Agricol	teren pentru grădini	Panas	Ivan	Efim	1.0
131	78411111068	0,1542	raionul Soroca, sat. Racovăț	Agricol	teren pentru grădini	Mitrofan	Igor	Tihon	1.0
132	78411111073	0,2745	raionul Soroca, sat. Racovăț	Agricol	teren pentru grădini	Isratii	Igor	Mihail	1.0
133	78411111076	0,1357	raionul Soroca, sat. Racovăț	Agricol	teren pentru grădini	Țîpordei	Igor	Ion	1.0
134	78411111090	0,1623	raionul Soroca, sat. Racovăț	Agricol	teren pentru grădini	Mitrofan	Marcel	Mihail	1.0
135	78411111097	0,3126	raionul Soroca, sat. Racovăț	Agricol	teren pentru grădini	Fedco	Marcel	Mihail	1.0
136	78411111112	0,1212	raionul Soroca, sat. Racovăț	Agricol	teren pentru grădini	Cobasiuc	Iurie	Mihail	1.0
137	78411111113	0,1736	raionul Soroca, sat. Racovăț	Agricol	teren pentru grădini	Cudrea	Tatiana	Petru	1.0
138	78411111123	0,1405	raionul Soroca, sat. Racovăț	Agricol	teren pentru grădini	Țîpordei	Igor	Ion	1.0
139	78411111136	0,1228	raionul Soroca, sat. Racovăț	Agricol	teren pentru grădini	Borozan	Igor	Vasilii	1.0
140	78411111139	0,2269	raionul Soroca, sat. Racovăț	Agricol	teren pentru grădini	Braescu	Mihail	Moisei	1.0
141	78411111142	0,0898	raionul Soroca, sat. Racovăț	Agricol	teren pentru grădini	Sandu	Valerii	Andrei	1.0
142	78411111149	0,3265	raionul Soroca, sat. Racovăț	Agricol	teren pentru grădini	Braescu	Alexandru	Moisei	1.0
143	78411111152	0,0916	raionul Soroca, sat. Racovăț	Agricol	teren pentru grădini	Sandalov	Inna	Moisei	1.0
144	78411111156	0,164	raionul Soroca, sat. Racovăț	Agricol	teren pentru grădini	Mitrofan	Ivan	Mihail	1.0
145	78411111164	0,1973	raionul Soroca, sat. Racovăț	Agricol	teren pentru grădini	Chiorescu	Raisa	Pavel	1.0
146	78411111188	0,2839	raionul Soroca, sat. Racovăț	Agricol	teren pentru grădini	Ciocea	Vadim	Vasile	1.0
147	78411111189	0,1617	raionul Soroca, sat. Racovăț	Agricol	teren pentru grădini	Țurcan	Anna	Mihail	1.0
148	78411111194	0,0957	raionul Soroca, sat. Racovăț	Agricol	teren pentru grădini	Gînga	Serghei	Ion	1.0
149	78411111197	0.098	raionul Soroca, sat. Racovăț	Agricol	teren pentru grădini	Zaporojan	Iurii	Ion	1.0

Nr.	Număr Cadastral	Suprafața	Amplasarea	Destinația	Mod de folosință	Posesor de fapt			cota parte
						Nume	Prenume	Patronimic	
150	7841111198	0.1441	raionul Soroca, sat. Racovăț	Agricol	teren pentru grădini	Zgavordei	Serghei	Ilie	1.0
151	7841111204	0.1894	raionul Soroca, sat. Racovăț	Agricol	teren pentru grădini	Borozan	Mariana	Gheorghe	1.0
152	7841111210	0.3501	raionul Soroca, sat. Racovăț	Agricol	teren pentru grădini	Zabulica	Tudor	Vasile	1.0
153	7841111211	0.1457	raionul Soroca, sat. Racovăț	Agricol	teren pentru grădini	Bulgac	Serghei	Piotr	1.0
154	7841111219	0.1735	raionul Soroca, sat. Racovăț	Agricol	teren pentru grădini	Braniște	Igor	Vitalii	1.0
155	7841111221	0.2439	raionul Soroca, sat. Racovăț	Agricol	teren pentru grădini	Șoimu	Ivan	Nicolai	1.0
156	7841111231	0,1221	raionul Soroca, sat. Racovăț	Agricol	teren pentru grădini	Borozan	Angela	Nicolai	1.0
157	7841111239	0,14	raionul Soroca, sat. Racovăț	Agricol	teren pentru grădini	Șoimu	Valentin	Mihail	1.0
158	7841111240	0,2312	raionul Soroca, sat. Racovăț	Agricol	teren pentru grădini	Cebotari	Ion	Ion	1.0
159	7841111242	0,1366	raionul Soroca, sat. Racovăț	Agricol	teren pentru grădini	Ceban	Oleg	Valeri	1.0
160	7841111264	0,119	raionul Soroca, sat. Racovăț	Agricol	teren pentru grădini	Cebotari	Ruslan	Nicolai	1.0
161	7841111265	0,2437	raionul Soroca, sat. Racovăț	Agricol	teren pentru grădini	Braescu	Iurie	Mihail	1.0
162	7841111266	0,3721	raionul Soroca, sat. Racovăț	Agricol	teren pentru grădini	Șoimu	Tatiana	Ivan	1.0
163	7841111267	0,3608	raionul Soroca, sat. Racovăț	Agricol	teren pentru grădini	Andronic	Nicolai	Ion	1.0
164	7841111272	0,2234	raionul Soroca, sat. Racovăț	Agricol	teren pentru grădini	Ivanco	Ion	Zaharia	1.0
165	7841111273	0,1693	raionul Soroca, sat. Racovăț	Agricol	teren pentru grădini	Ceban	Anatolie	Ion	1.0
166	7841111274	0,0961	raionul Soroca, sat. Racovăț	Agricol	teren pentru grădini	Braniște	Ivan	Nicolai	1.0
167	7841111276	0,5459	raionul Soroca, sat. Racovăț	Agricol	teren pentru grădini	Gînga	Serghei	Gheorghii	1.0
168	7841111283	0.0957	raionul Soroca, sat. Racovăț	Agricol	teren pentru grădini	Istratii	Petru	Emilian	1.0
169	7841111284	0.135	raionul Soroca, sat. Racovăț	Agricol	teren pentru grădini	Andrieș	Tatiana	Mihail	1.0
170	7841111285	0.1429	raionul Soroca, sat. Racovăț	Agricol	teren pentru grădini	Borozan	Dumitru	Anton	1.0
171	7841111286	0.1883	raionul Soroca, sat. Racovăț	Agricol	teren pentru grădini	Borozan	Anatol	Panteleimon	1.0
172	7841111287	0.2826	raionul Soroca, sat. Racovăț	Agricol	teren pentru grădini	Istratii	Lilia	Anton	1.0
173	7841111292	0.141	raionul Soroca, sat. Racovăț	Agricol	teren pentru grădini	Benzari	Ghenadie	Moisei	1.0
174	7841111298	0.0734	raionul Soroca, sat. Racovăț	Agricol	teren pentru grădini	Țurcan	Ghenadie	Constantin	1.0
175	7841111300	0.1474	raionul Soroca, sat. Racovăț	Agricol	teren pentru grădini	Iazinschi	Valeriu	Nicanor	1.0
176	7841111303	0.2155	raionul Soroca, sat. Racovăț	Agricol	teren pentru grădini	Leșan	Serghei	Ion	1.0
177	7841111308	0.1588	raionul Soroca, sat. Racovăț	Agricol	teren pentru grădini	Ceban	Serghei	Fiodor	1.0
178	7841111311	0.0776	raionul Soroca, sat. Racovăț	Agricol	teren pentru grădini	Bostan	Ion	Andrei	1.0

Nr.	Număr Cadastral	Suprafața	Amplasarea	Destinația	Mod de folosință	Posesor de fapt			cota parte
						Nume	Prenume	Patronimic	
179	78411111314	0,1973	raionul Soroca, sat. Racovăț	Agricol	teren pentru grădini	Țapu	Marcel	Stepan	1.0
180	78411111319	0.187	raionul Soroca, sat. Racovăț	Agricol	teren pentru grădini	Slivinschii	Anastasia	Profirii	1.0
181	78411111323	0.1402	raionul Soroca, sat. Racovăț	Agricol	teren pentru grădini	Istrati	Ludmila	Petru	1.0
182	78411111325	0,0451	raionul Soroca, sat. Racovăț	Agricol	teren pentru grădini	Irodoi	Alina	Vladimir	1.0
183	78411111328	0,1912	raionul Soroca, sat. Racovăț	Agricol	teren pentru grădini	Malai	Irina	Serghei	1.0
184	78411111330	0,1602	raionul Soroca, sat. Racovăț	Agricol	teren pentru grădini	Buga	Tatiana	Silifontii	1.0
185	78411111349	0,093	raionul Soroca, sat. Racovăț	Agricol	teren pentru grădini	Graur	Angela	Vasilie	1.0
186	78411111352	0,2433	raionul Soroca, sat. Racovăț	Agricol	teren pentru grădini	Vlaicu	Veronica	Nicolae	1.0
187	78411111353	0,2243	raionul Soroca, sat. Racovăț	Agricol	teren pentru grădini	Bulhac	Ion	Emilian	1.0
188	78411111359	0,0917	raionul Soroca, sat. Racovăț	Agricol	teren pentru grădini	Sandalov	Inna	Moisei	1.0
189	78411111360	0,372	raionul Soroca, sat. Racovăț	Agricol	teren pentru grădini	Gînga	Ion	Ilie	1.0
190	78411111362	0,2807	raionul Soroca, sat. Racovăț	Agricol	teren pentru grădini	Ceba	Ruslan	Mihail	1.0
191	78411111365	0,228	raionul Soroca, sat. Racovăț	Agricol	teren pentru grădini	Mitrofan	Viorel	Serghei	1.0
192	78411111369	0,0924	raionul Soroca, sat. Racovăț	Agricol	teren pentru grădini	Ceban	Anatolie	Ion	1.0
193	78411111372	0,1317	raionul Soroca, sat. Racovăț	Agricol	teren pentru grădini	Sandu	Marcel	Timofei	1.0
194	78411111380	0,3359	raionul Soroca, sat. Racovăț	Agricol	teren pentru grădini	Ceban	Radu	Iurii	1.0
195	78411111386	0,2254	raionul Soroca, sat. Racovăț	Agricol	teren pentru grădini	Borozan	Vitalie	Mihail	1.0
196	78411111387	0,1444	raionul Soroca, sat. Racovăț	Agricol	teren pentru grădini	Bulhac	Ion	Emilian	1.0
197	78411111398	0,2561	raionul Soroca, sat. Racovăț	Agricol	teren pentru grădini	Zaporojan	Vitalie	Alexei	1.0
198	78411111412	0,1421	raionul Soroca, sat. Racovăț	Agricol	teren pentru grădini	Cojocari	Vitalie	Feodor	1.0
199	78411111416	0,4407	raionul Soroca, sat. Racovăț	Agricol	teren pentru grădini	Tuchila	Mihail	Ion	1.0
200	78411111424	0,1009	raionul Soroca, sat. Racovăț	Agricol	teren pentru grădini	Malachi	Maria	Pantelemon	1.0
201	78411111425	0,1009	raionul Soroca, sat. Racovăț	Agricol	teren pentru grădini	Ciubotaru	Lucia	Pantelemon	1.0
202	78411111427	0,1514	raionul Soroca, sat. Racovăț	Agricol	teren pentru grădini	Sandu	Marcel	Filimon	1.0
203	78411111429	0,3129	raionul Soroca, sat. Racovăț	Agricol	teren pentru grădini	Șoimu	Natalia	Vladimir	1.0
204	78411111432	0,1501	raionul Soroca, sat. Racovăț	Agricol	teren pentru grădini	Scînteianu	Serghei	Valentin	1.0
205	78411111436	0,2401	raionul Soroca, sat. Racovăț	Agricol	teren pentru grădini	Gînga	Ina	Samoil	1.0
206	78411111445	0,3082	raionul Soroca, sat. Racovăț	Agricol	teren pentru grădini	Novițchii	Marcel	Emilian	1.0
207	78411111449	0,1782	raionul Soroca, sat. Racovăț	Agricol	teren pentru grădini	Borozan	Aliona	Chiril	1.0
208	78411111504	0,0802	raionul Soroca, sat. Racovăț	Agricol	teren pentru grădini	Ceban	Stanislav	Nicolae	1.0

Nr.	Număr Cadastral	Suprafața	Amplasarea	Destinația	Mod de folosință	Posesor de fapt			cota parte
						Nume	Prenume	Patronimic	
209	78412010758	0,1515	raionul Soroca, sat. Racovăț	Agricol	teren pentru amplasarea construcțiilor locative	Panas	Valentin	Efim	1.0
210	78412010759	0,1566	raionul Soroca, sat. Racovăț	Agricol	teren pentru amplasarea construcțiilor locative	Panas	Svetlana		1.0
211	78412010762	0,1103	raionul Soroca, sat. Racovăț	Agricol	teren pentru amplasarea construcțiilor locative	Sandu	Marcel	Filaimon	1.0

Anexa 5 Lista bunurilor imobile proprietate publică a unității administrativ-teritoriale (surplusul de suprafață)

Nr.	Număr Cadastral	Suprafața	Amplasarea	Destinația	Mod de folosință	Proprietar	
						Unitatea administrativ teritorială	cota parte
1	78411110876	0,3862	raionul Soroca, sat. Racovăț, extravilan	Agricol	teren pentru grădini	Primăria sat. sat. Racovăț, raionul Soroca	1,0
2	78411090915	0,2741	raionul Soroca, sat. Racovăț, extravilan	Agricol	teren pentru grădini	Primăria sat. sat. Racovăț, raionul Soroca	1,0
3	78411090920	0,497	raionul Soroca, sat. Racovăț, extravilan	Agricol	teren pentru grădini	Primăria sat. sat. Racovăț, raionul Soroca	1,0
4	78411090924	0,5729	raionul Soroca, sat. Racovăț, extravilan	Agricol	teren pentru grădini	Primăria sat. sat. Racovăț, raionul Soroca	1,0
5	78411090927	0,263	raionul Soroca, sat. Racovăț, extravilan	Agricol	teren pentru grădini	Primăria sat. sat. Racovăț, raionul Soroca	1,0
6	78411111500	0,2183	raionul Soroca, sat. Racovăț, extravilan	Agricol	teren pentru grădini	Primăria sat. sat. Racovăț, raionul Soroca	1,0
7	78411111463	0,0514	raionul Soroca, sat. Racovăț, extravilan	Agricol	teren pentru grădini	Primăria sat. sat. Racovăț, raionul Soroca	1,0
8	78411111506	0,1328	raionul Soroca, sat. Racovăț, extravilan	Agricol	teren pentru grădini	Primăria sat. sat. Racovăț, raionul Soroca	1,0

Anexa 6 Lista bunurilor imobile pentru care autoritatea publică locală nu poate identifica proprietarul

Nr/O	Număr Cadastral	Suprafața	Amplasarea	Destinația	Mod de folosință	Proprietar			cota parte
						Unitatea administrativ teritorială	data înregistrării	cod IDNO	
1									
2									
3									
4									
5									

Anexa 7 Lista bunurilor imobile cu numere cadastrale convenționale, pentru care autoritatea publică locală nu poate identifica amplasarea

Nr/O	Număr cadastral convențional	Suprafața	Mod de folosință	Proprietar			cota parte
				Nume	Prenume	Patronimic	
1	78410000040	0,1678	teren pentru grădini	COCA	MARIA	ALEXEI	1.0
2	78410000043	0,1776	teren pentru grădini	Josu	Lilia	Iacob	1.0
3	78410000082	0,0565	teren pentru grădini	Țapu	Victoria	Gavrilovna	1.0
4	78410000103	0,1691	teren pentru grădini	IURCENCO	STANISLAV	TUDOR	1.0
5	78410000110	0,1206	teren pentru grădini	CEBOTARI	CLAVDIA	GHEORGHII	1.0
6	78410000199	0,0405	teren pentru grădini	HÎTEA	RAISA	MIHAIL	1.0
7	78410000200	0,05	teren pentru grădini	HÎTEA	RAISA	MIHAIL	1.0

Anexa 8 Lista bunurilor imobile cu numere cadastrale convenționale substituie în procesul executării lucrărilor cadastrale masive

Nr/o	până la aprobarea planului cadastral			după aprobarea planului cadastral			Mențiuni
	Număr Cadastral Convențional	Suprafața	Mod de folosință	Număr Cadastral	Suprafața	Mod de folosință	
1	78410000037	0,1207	Gradini	78411060851	0,1207	Gradini	
2	78410000080	0,0500	Gradini	78411110667	0,067	Gradini	
3	78410000092	0,2000	Gradini	78411110734	0,1951	Gradini	
4	78410000153	0,3329	Gradini	78411110798	0,3255	Gradini	
5	78410000090	0,0998	Gradini	78411110981	0,0998	Gradini	
6	78411190001	0,2266	Gradini	78411111012	0,2407	Gradini	
7	78410000085	0,0600	Gradini	78411111145	0,0511	Gradini	
8	78410000072	0,0864	Gradini	78411111237	0,0661	Gradini	
9	78410000113	0,3826	Gradini	78411111401	0,3726	Gradini	
10	78410000029	0,1400	Gradini	78412010284	0,1328	Gradini	
11	78410000031	0,0900	Gradini	78412010619	0,132	Gradini	
12	78410000038	0,1938	Gradini	78411160564	0,2061	Gradini	
13	78410000044	0,1596	Gradini	78412010630	0,1342	Gradini	
14	78410000046	0,1019	Gradini	78411180588	0,1791	Gradini	
15	78410000047	0,0700	Gradini	78411180539	0,0621	Gradini	
16	78410000048	0,0328	Gradini	78411180512	0,0262	Gradini	
17	78410000057	0,1050	Gradini	78412010238	0,0461	Gradini	
18				78412010240	0,0539	Gradini	
19	78410000058	0,1505	Gradini	78412010241	0,1245	Gradini	
20	78410000065	0,0800	Gradini	78411180340	0,1233	Gradini	
21	78410000071	0,0960	Gradini	78411180385	0,3918	Gradini	
22	78410000074	0,0650	Gradini	78412010209	0,0592	Gradini	
23	78410000075	0,1638	Gradini	78412010504	0,1393	Gradini	
24	78410000091	0,3505	Gradini	78412030143	0,3112	Gradini	
25	78410000094	0,1005	Gradini	78411040415	0,1123	Gradini	
26	78410000101	0,2413	Pentru construcții	78411180613	0,231	Gradini	
27	78410000124	0,1234	Gradini	78412010711	0,0542	Gradini	
28	78410000140	0,0558	Pentru construcții	78411160368	0,1182	Gradini	

Nr/o	până la aprobarea planului cadastral			după aprobarea planului cadastral			Mențiuni
	Număr Cadastral Convențional	Suprafața	Mod de folosință	Număr Cadastral	Suprafața	Mod de folosință	
29	78410000155	0,1000	Gradini	78411040511	0,0881	Gradini	
30	78410000174	0,1600	Gradini	78411040649	1,8799	Gradini	
31	78410000176	0,2686	Gradini	78412020180	0,2000	Gradini	
32	78410000178	0,1274	Gradini	78411040642	0,1000	Gradini	
33	78410000063	0,1293	Gradini	78412010220	0,1476	Gradini	
34	78410000081	0,1385	Gradini	78412020077	0,1027	Gradini	
35	78410000114	0,0500	Gradini	78411180321	0,0921	Gradini	
36	78410000142	0,1000	Gradini	78411160571	0,1525	Gradini	
37	78410000122	0,2255	Gradini	78411160502	0,1581	Gradini	

Anexa 9 Lista bunurilor imobile înregistrate în registrul bunurilor imobile la care se modifică suprafața

Nr/o	până la aprobarea planului cadastral al teritoriului			după aprobarea planului cadastral al teritoriului			Mențiuni
	Număr Cadastral	Suprafața	Mod de folosință	Număr Cadastral	Suprafața	Mod de folosință	
1	78411090400	0,45	Agricol	78411090400	0,4402	Agricol	
2	78411090401	0,45	Agricol	78411090401	0,4403	Agricol	
3	78411090402	0,9003	Agricol	78411090402	0,8761	Agricol	
4	78411090403	0,9003	Agricol	78411090403	0,8763	Agricol	
5	78411090405	0,47	Agricol	78411090405	0,4426	Agricol	
6	78411090406	0,9004	Agricol	78411090406	0,8766	Agricol	
7	78411090412	0,9004	Agricol	78411090412	0,8767	Agricol	
8	78411110657	0,1654	grădini	78411110657	0,1577	grădini	

Anexa 10 Lista bunurilor imobile din arhiva organului cadastral teritorial, neînregistrate în registrul bunurilor imobile, pentru care se modifică planurile geometrice

Nr/O	Număr Cadastral	Suprafața	Mod de folosință	Proprietar					Cota parte	Mențiuni
				Nume	Prenume	Patronimic	data nașterii	cod personal		
1										
2										
3										
4										
5										

Planul geometric al intravilanului si extravilanului localității sat. Racovăț, r-nul Soroca
din sectoarele cadastrale 7841104, 7841106, 7841109, 7841111, 7841116, 7841118, 7841201, 7841202, 7841203

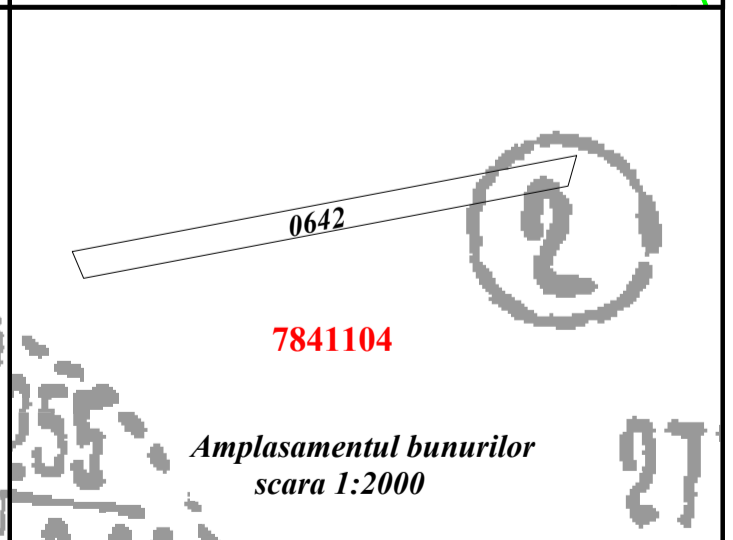
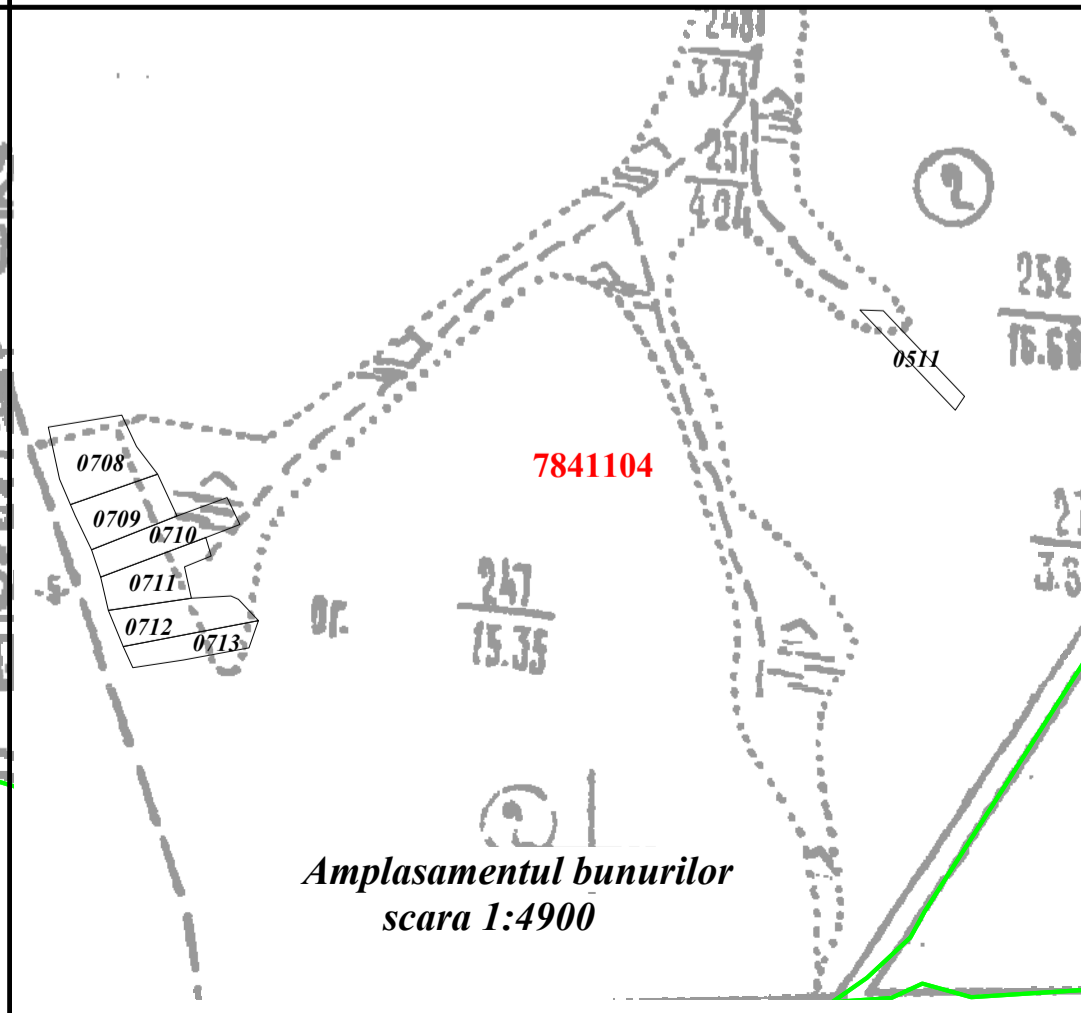
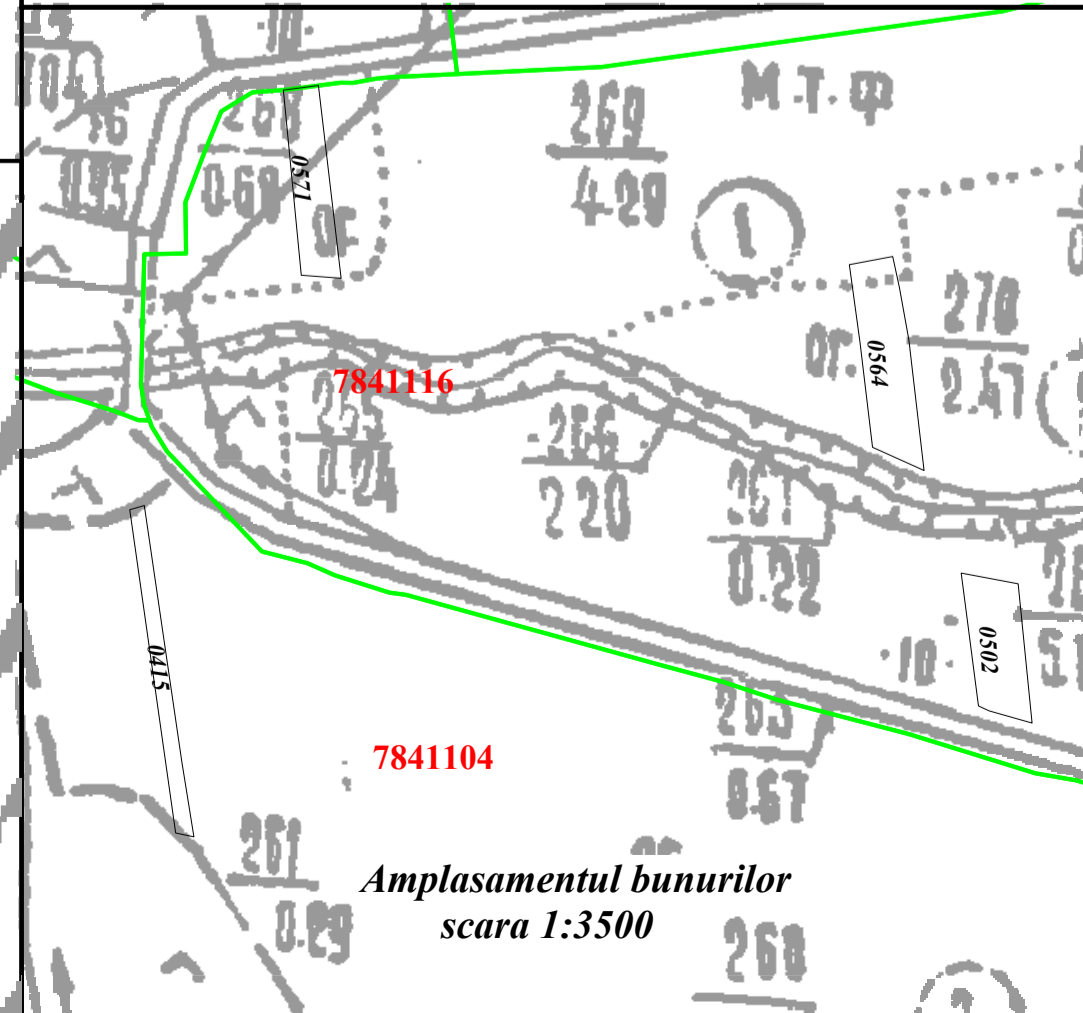
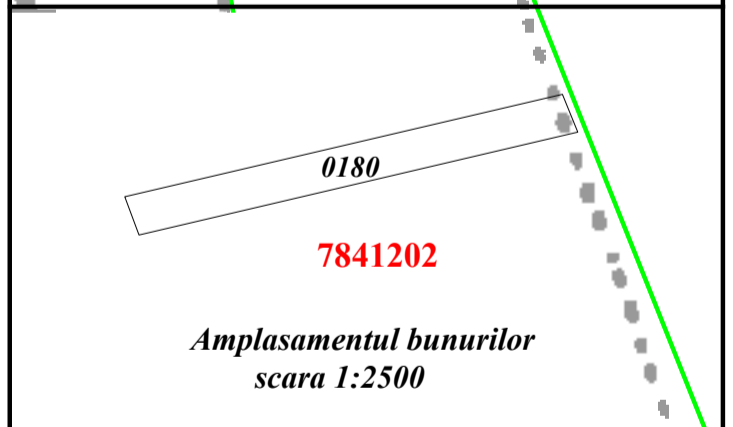
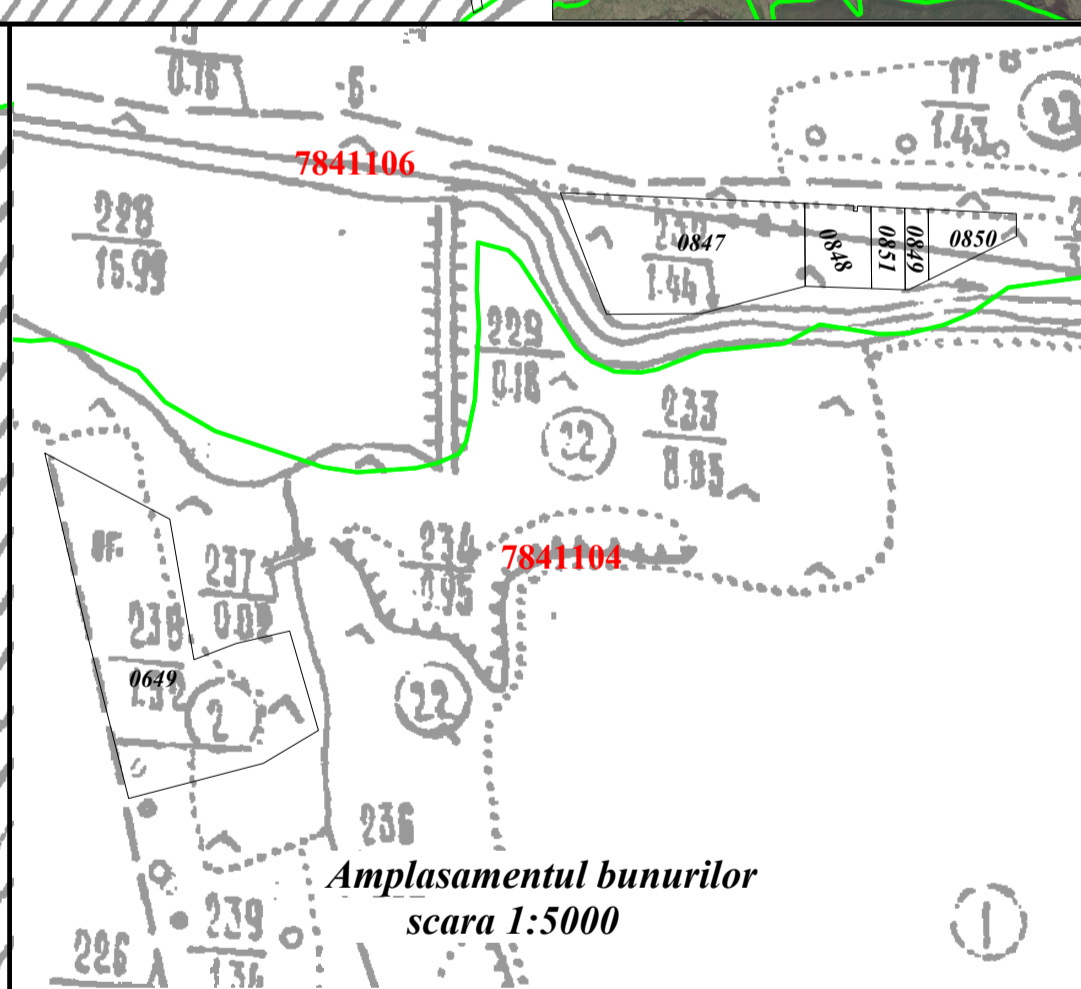
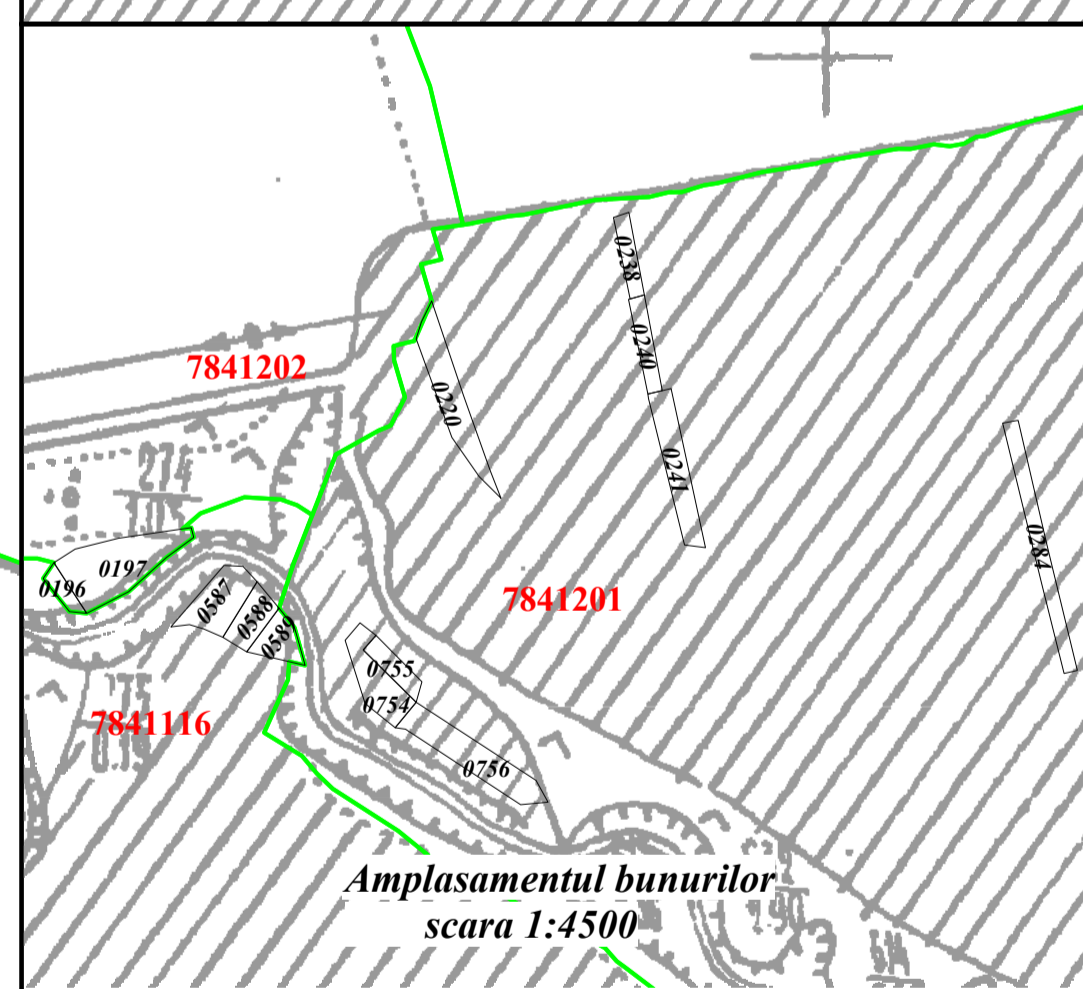
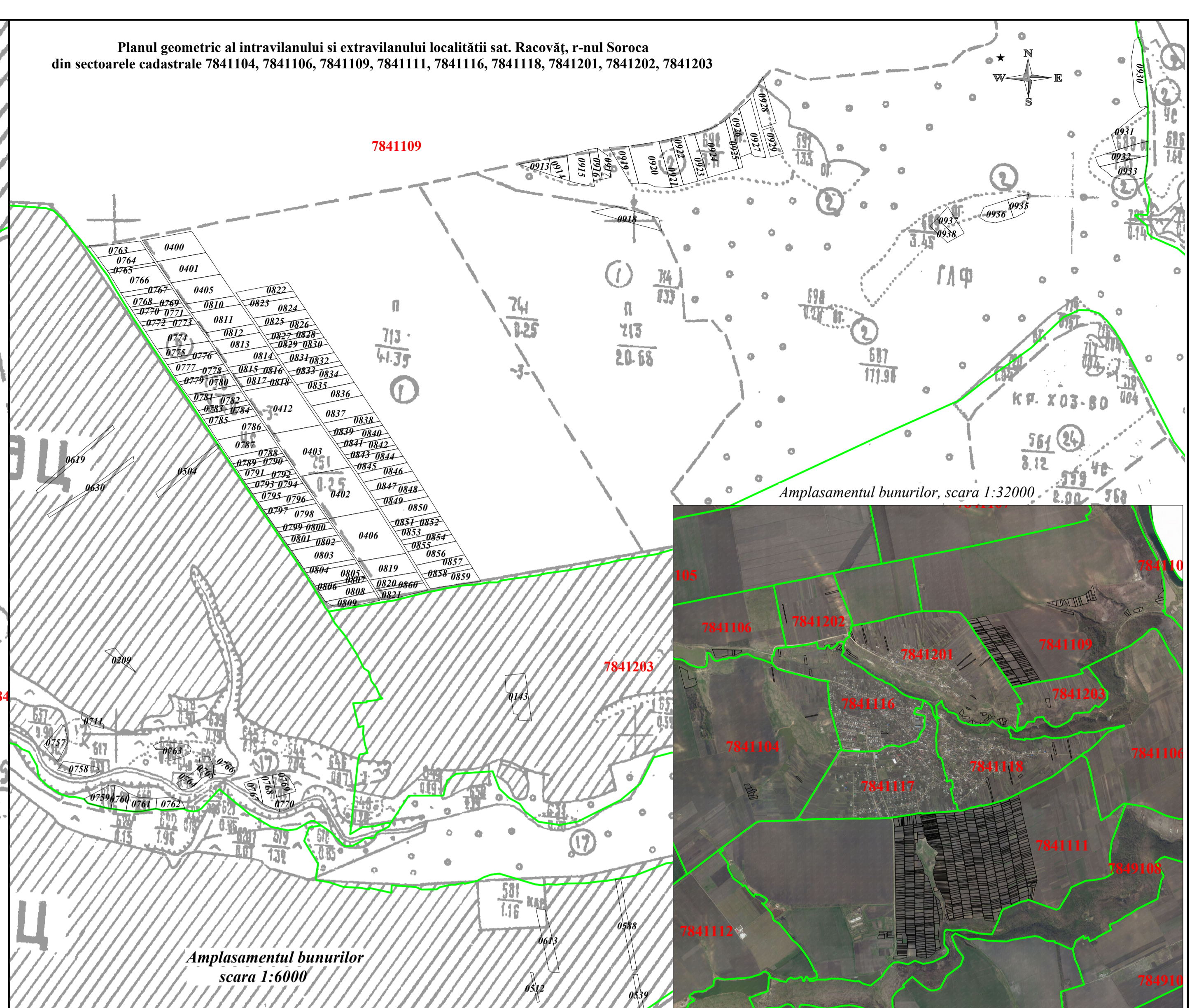
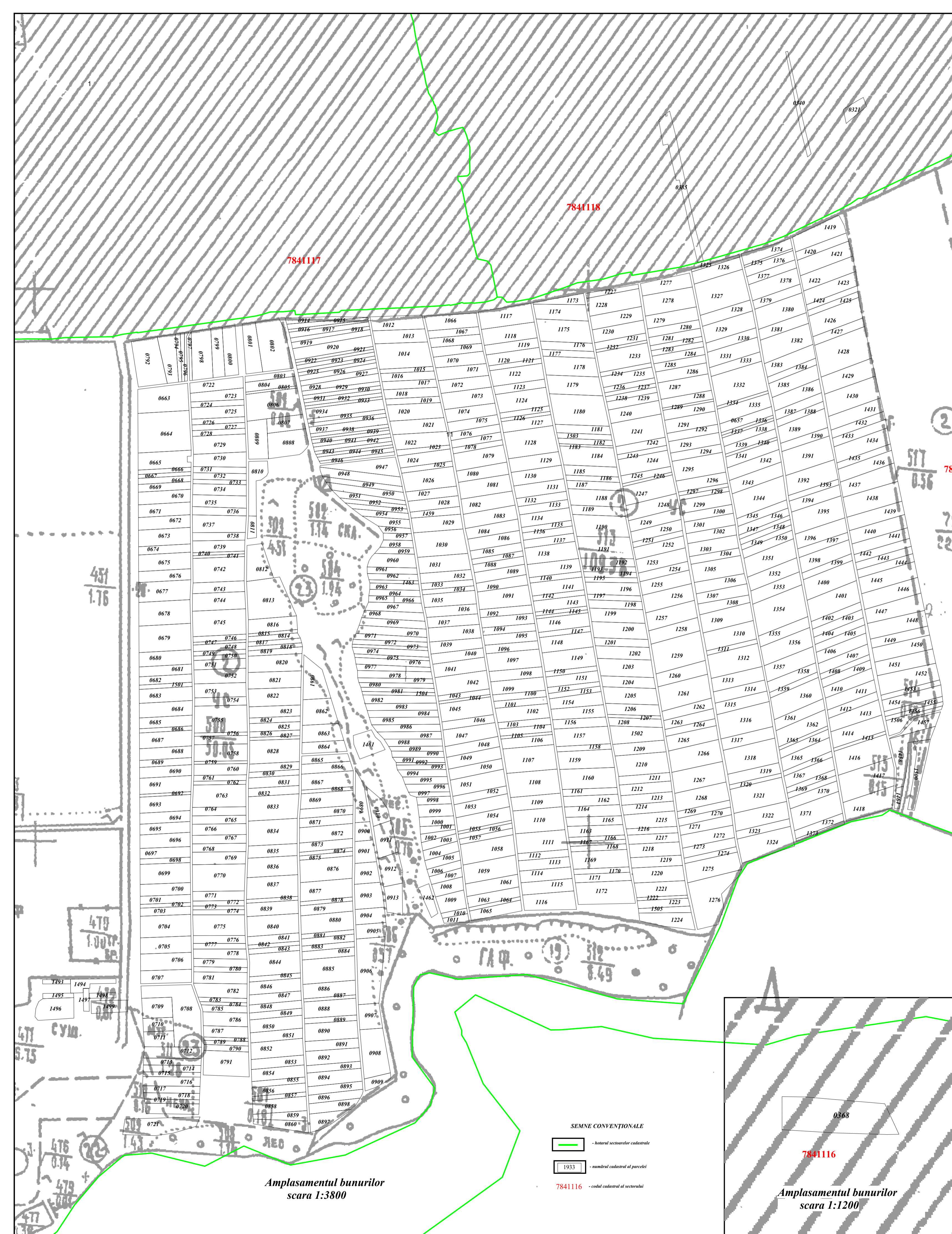
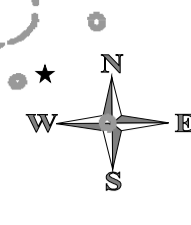

SEMELE CONVENȚIONALE
 — linia naturală secundară cadastrală
 1933 — numărul cadastral al parcelii
 7841116 — contul cadastral al sectorului

Executant S.R.L. "Molbak Proiect"		
Planul geometric al sat. Racovăț, r-nul Soroca		
Conducător		
Executant		
Ing. cadastral certificat		
Data elaborării	Sistemul de coordonate MOLDFEF 99	Scara planului 1:5000