

# PLANUL GEOMETRIC

a terenurilor cadastrale din r-ul Strășeni, mun. Strășeni.  
Sectorul cadastral 8001207

Aprobat:  
prin decizia Consiliului local  
nr. \_\_\_\_\_ din \_\_\_\_\_ 202

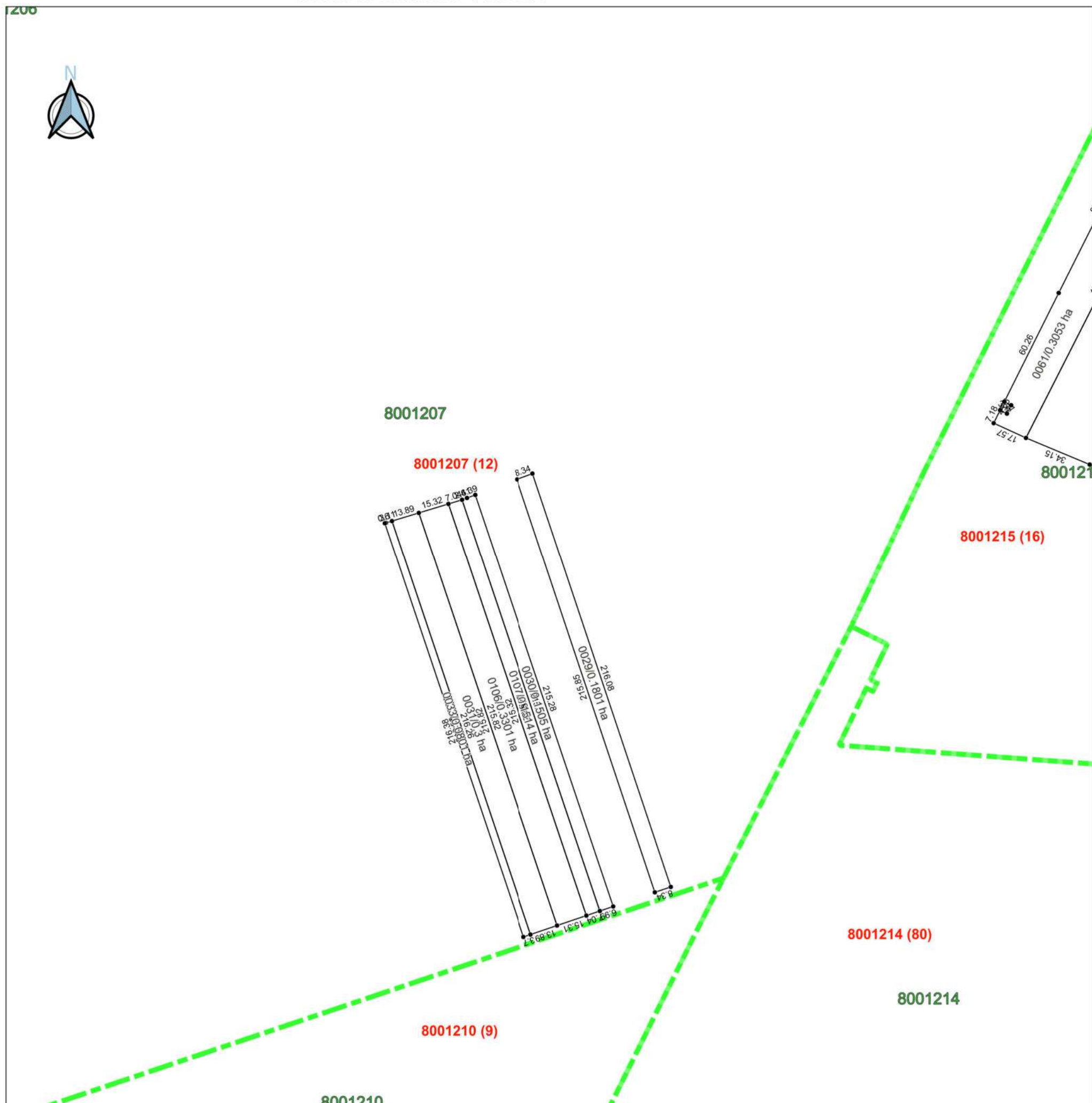

Sistem de coordonate: MoldRef99 (EPSG:4026)

## Semne convenționale

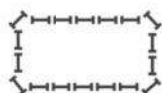

Limitile Unității Administrative Teritoriale



Limitile intravelanului



Limitile sectorului cadastral

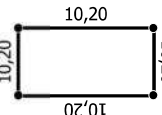

Terenuri colectate în urma lucrărilor cadastrale



EXECUTANT		
SC "GEOMAR GRUP" SRL		
Corectarea erorilor		
Conducător/verificat:		T. Condrea
Executant:		T. Condrea
Data întocmirii:		2023

# PLANUL GEOMETRIC

a terenurilor cadastrale din r-ul Strășeni, mun. Strășeni.  
Sectorul cadastral 8001208, 8001210

Aprobat:  
prin decizia Consiliului local  
nr. \_\_\_\_\_ din \_\_\_\_\_ 202\_\_

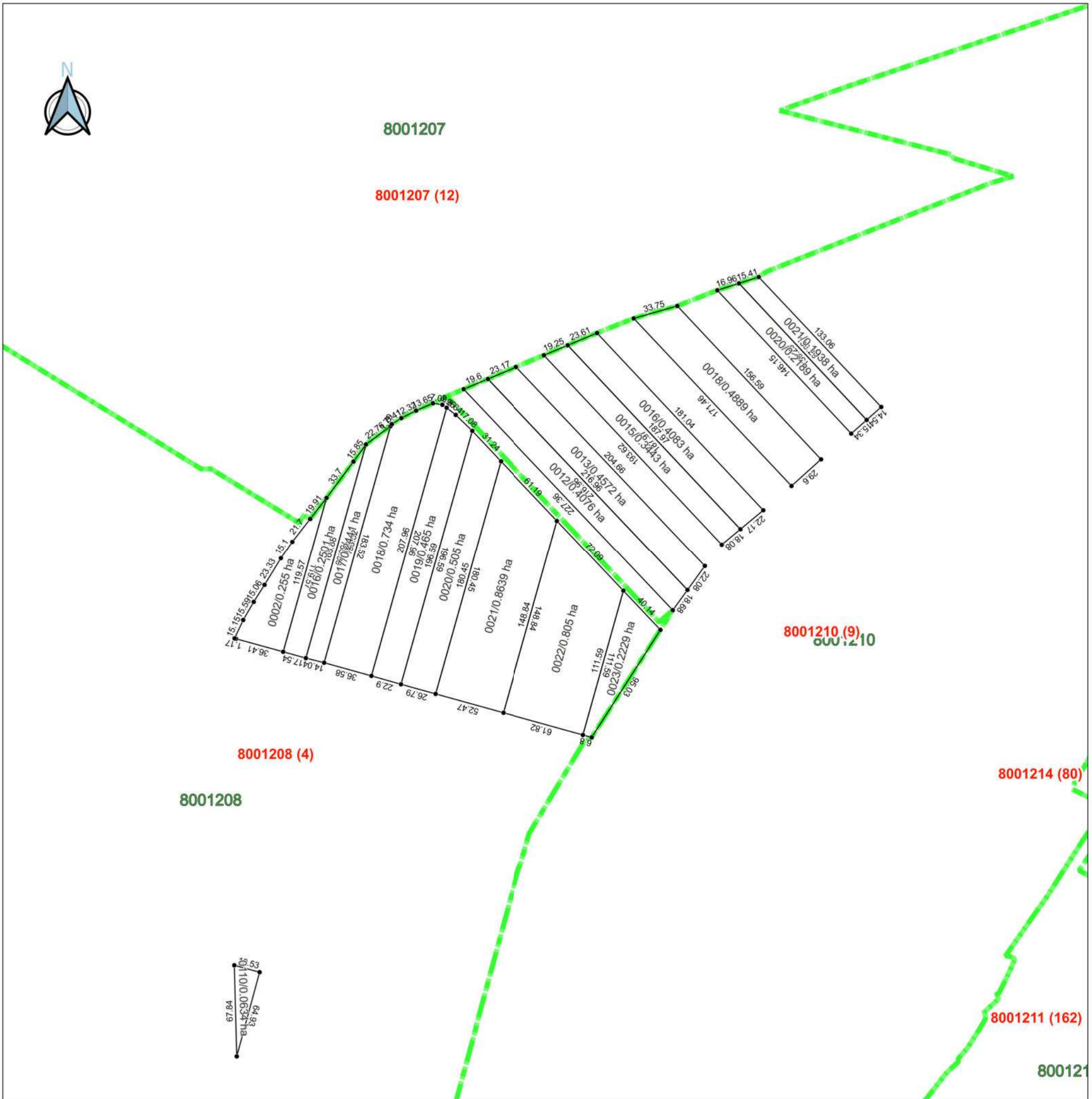

Sistem de coordonate: MoldRef99 (EPSG:4026)



## Semne convenționale



Limitile Unității Administrative Teritoriale



Limitile intravelanului



Limitile sectorului cadastral

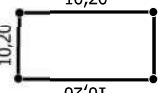

Terenuri colectate în urma lucrărilor cadastrale

0 100 200 m



EXECUTANT		
SC "GEOMAR GRUP" SRL		
Corectarea erorilor		
Conducător/verificat:		T. Condrea
Executant:		T. Condrea
Data întocmirii:		2023

# PLANUL GEOMETRIC

a terenurilor cadastrale din r-ul Strășeni, mun. Strășeni.  
Sectorul cadastral 8001209

Aprobat:  
prin decizia Consiliului local  
nr. \_\_\_\_\_ din \_\_\_\_\_ 202\_\_

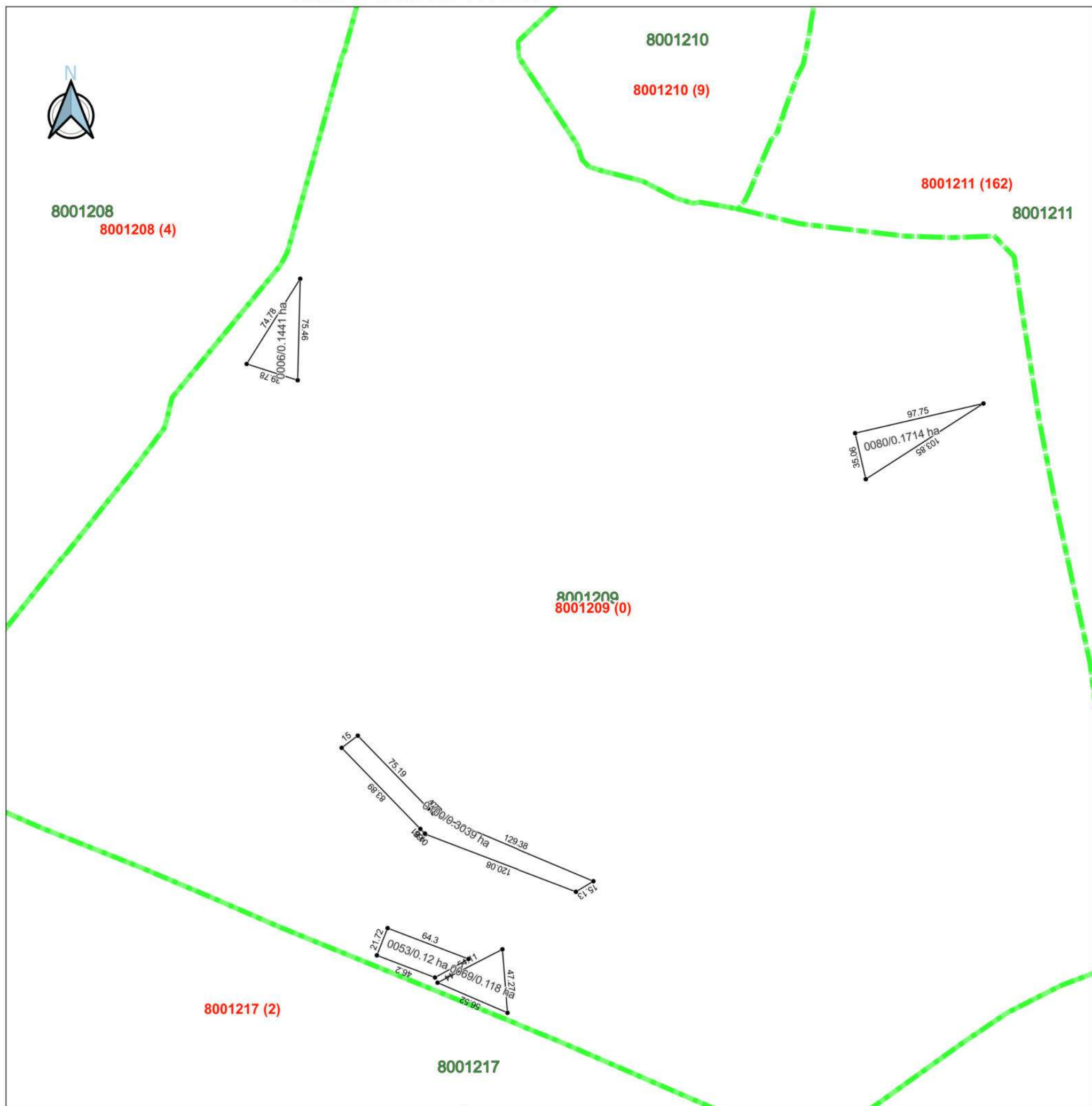

Sistem de coordonate: MoldRef99 (EPSG:4026)

## Semne convenționale



Limitile Unității Administrative Teritoriale



Limitile intravelanului



Limitile sectorului cadastral

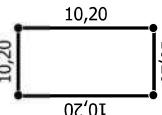

Terenuri colectate în urma lucrărilor cadastrale



0 100 200 m



EXECUTANT		
SC "GEOMAR GRUP" SRL		
Corectarea erorilor		
Conducător/verificat:		T. Condrea
Executant:		T. Condrea
Data întocmirii:		2023

# PLANUL GEOMETRIC

a terenurilor cadastrale din r-ul Strășeni, mun. Strășeni.  
Sectorul cadastral 8001215

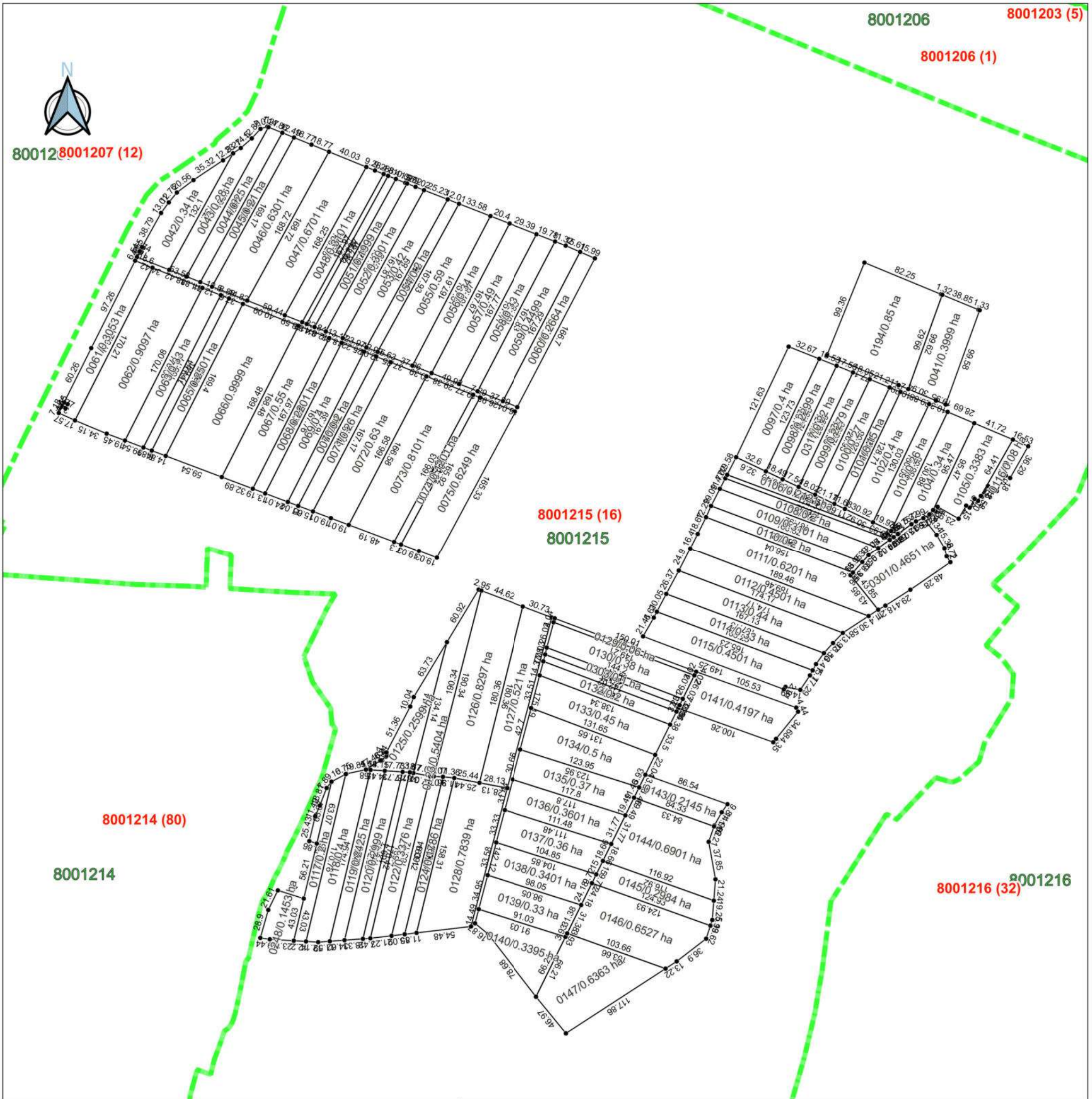

Aprobat:  
prin decizia Consiliului local  
nr. \_\_\_\_\_ din \_\_\_\_\_ 202\_\_



Sistem de coordonate: MoldRef99 (EPSG:4026)

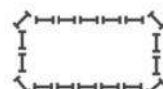

## Semne convenționale

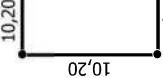
-  Limitile Unității Administrative Teritoriale
-  Limitile intravelanului
-  Limitile sectorului cadastral
-  Terenuri colectate în urma lucrărilor cadastrale

EXECUTANT		
SC "GEOMAR GRUP" SRL		
Corectarea erorilor		
Conducător/verificat:		T. Condrea
Executant:		T. Condrea
Data întocmirii:		2023

# PLANUL GEOMETRIC

a terenurilor cadastrale din r-ul Strășeni, mun. Strășeni.  
Sectorul cadastral 8001301

Aprobat:  
prin decizia Consiliului local  
nr. \_\_\_\_\_ din \_\_\_\_\_ \ 202\_\_

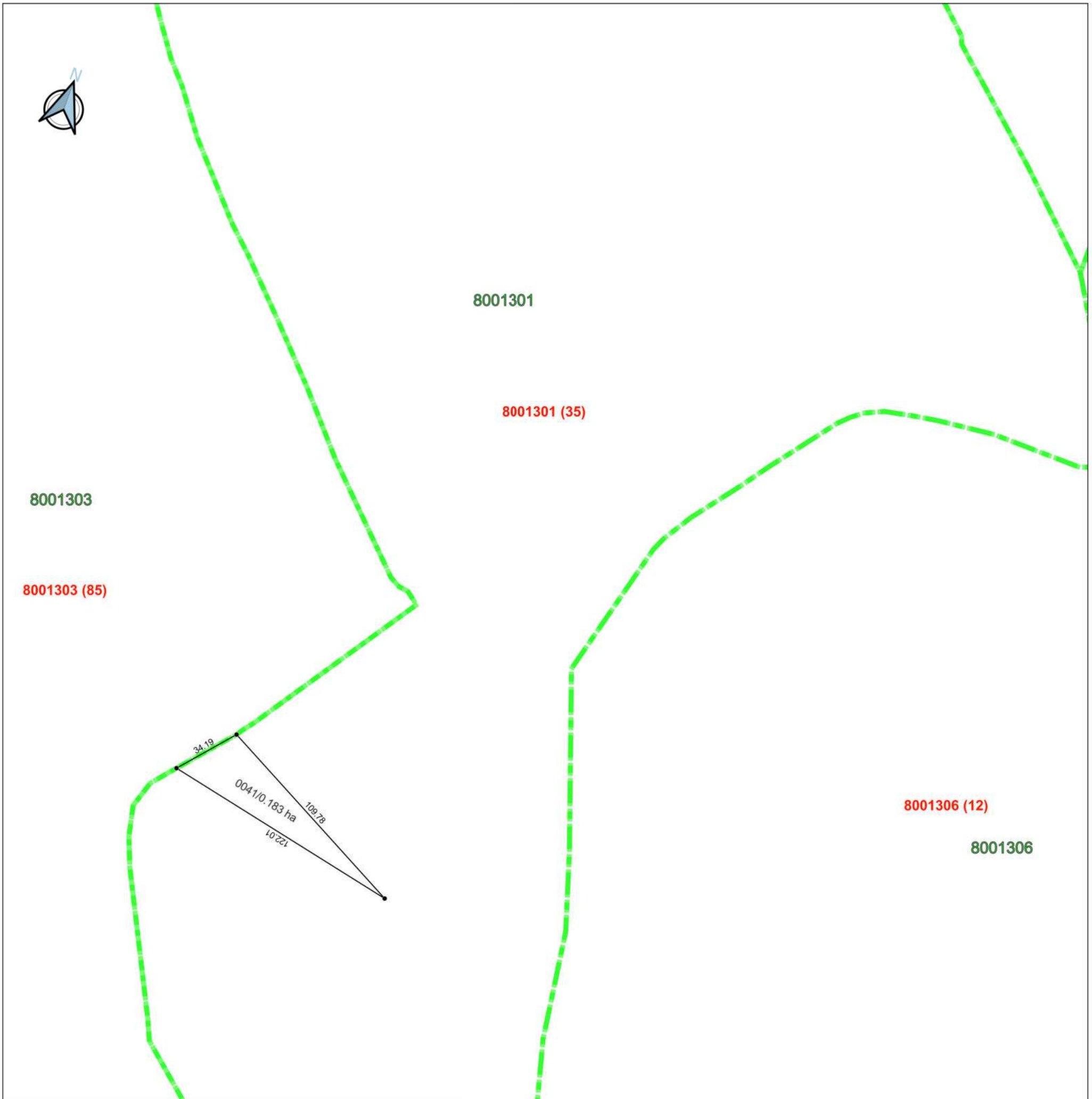

Sistem de coordonate: MoldRef99 (EPSG:4026)

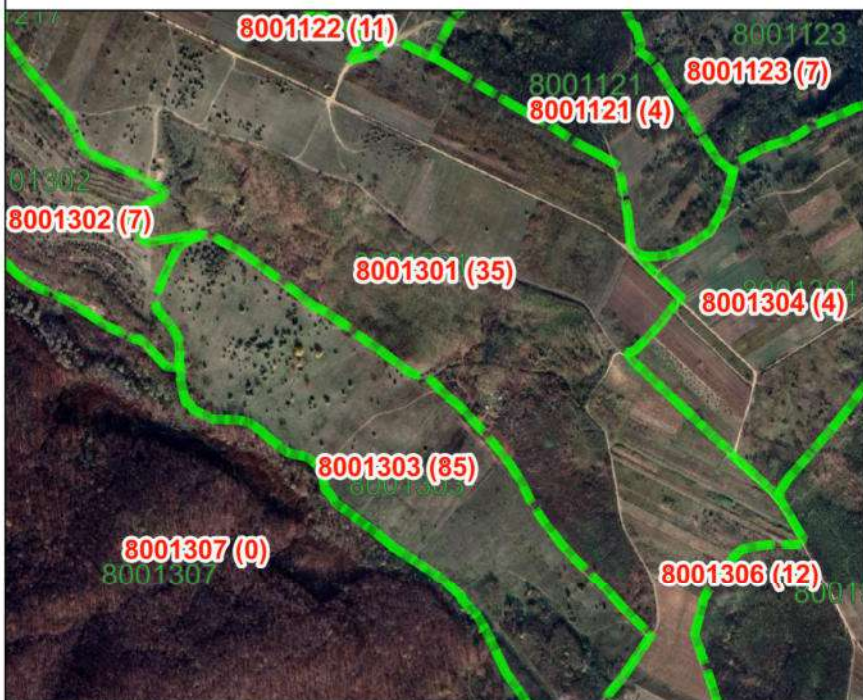

## Semne convenționale



Limitile Unității Administrative Teritoriale



Limitile intravelanului



Limitile sectorului cadastral

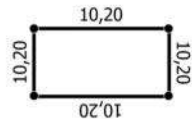

Terenuri colectate în urma lucrărilor cadastrale

EXECUTANT		
SC "GEOMAR GRUP" SRL		
Corectarea erorilor		
Conducător/verificat:		T. Condrea
Executant:		T. Condrea
Data întocmirii:		2023

# PLANUL GEOMETRIC

a terenurilor cadastrale din r-ul Strășeni, mun. Strășeni.  
Sectorul cadastral 8001302

Aprobat:  
prin decizia Consiliului local  
nr. \_\_\_\_\_ din \_\_\_\_\_ \ 202\_\_

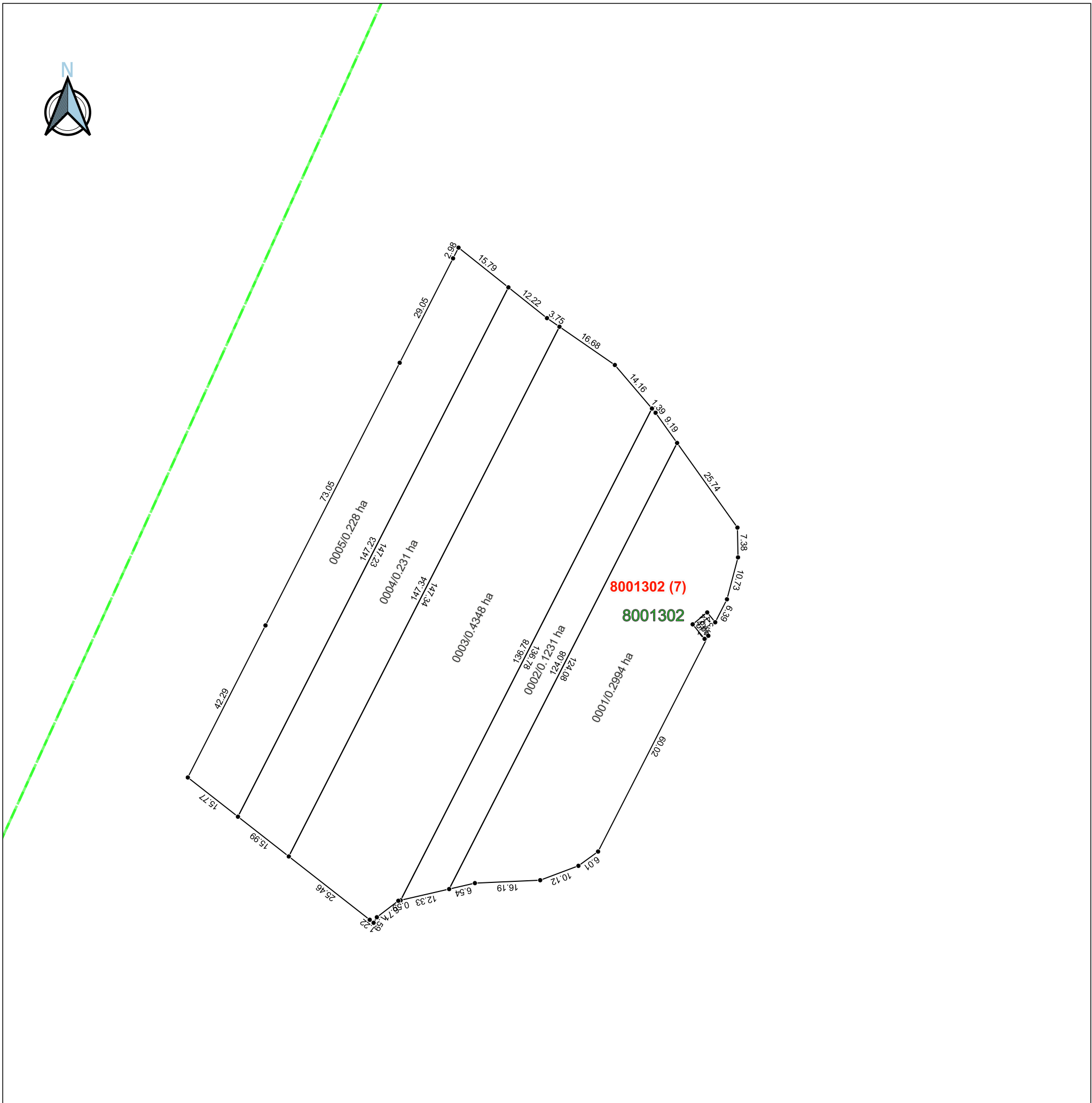

Sistem de coordonate: MoldRef99 (EPSG:4026)

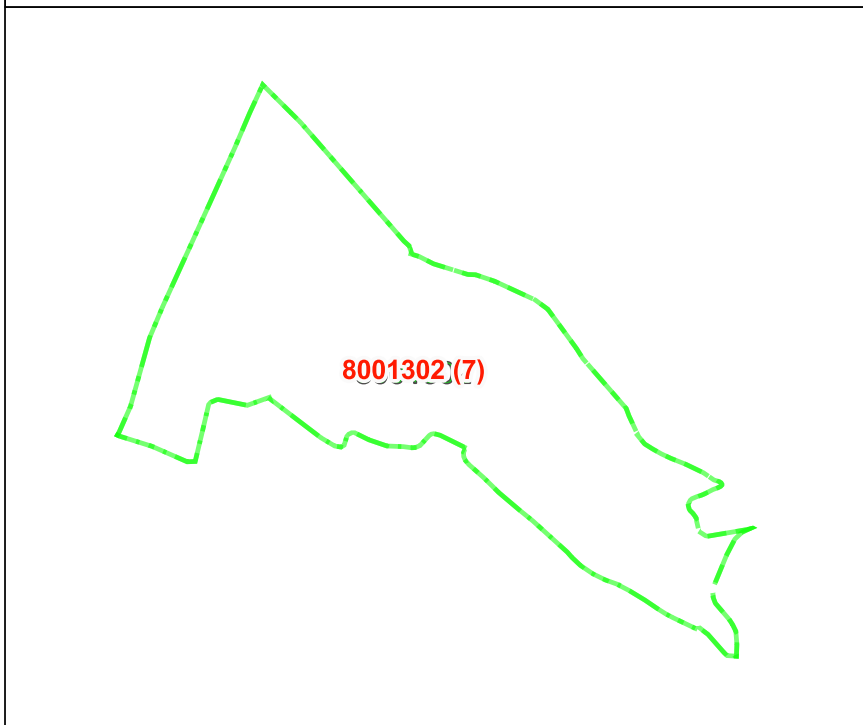

Scara 1:1000

## Semne convenționale



Limitile Unității Administrative Teritoriale



Limitile intravelanului



Limitile sectorului cadastral

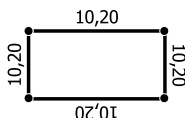

Terenuri colectate în urma lucrărilor cadastrale

EXECUTANT		
SC "GEOMAR GRUP" SRL		
Corectarea erorilor		
r-nul Strășeni, mun. Strășeni		
Conducător/verificat:		T. Condrea
Executant:		T. Condrea
Data întocmirii:		2023

# PLANUL GEOMETRIC

a terenurilor cadastrale din r-ul Strășeni, mun. Strășeni.  
Sectorul cadastral 8001305

Aprobat:  
prin decizia Consiliului local  
nr. \_\_\_\_\_ din \_\_\_\_\_ 202\_\_

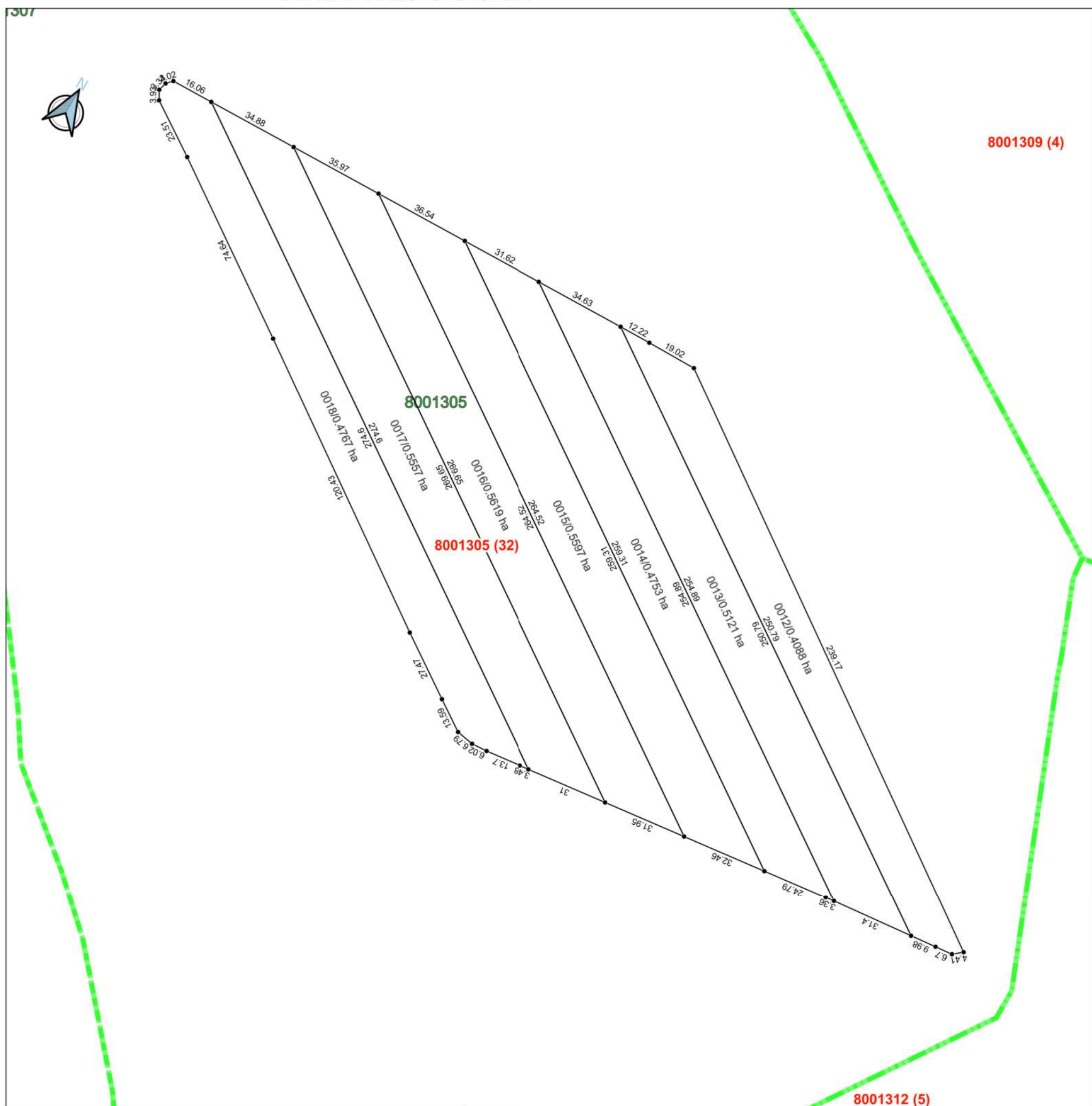

Sistem de coordonate: MoldRef99 (EPSG:4026)

## Semne convenționale

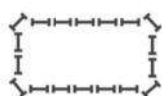

Limitile Unității Administrative Teritoriale



Limitile intravelanului



Limitile sectorului cadastral

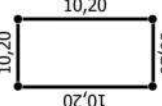

Terenuri colectate în urma lucrărilor cadastrale

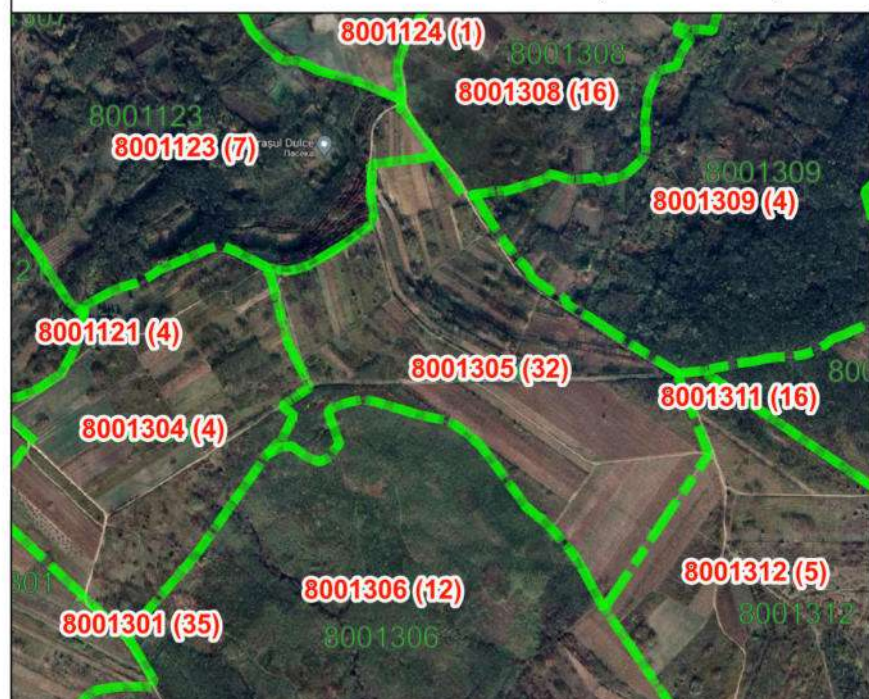

EXECUTANT		
SC "GEOMAR GRUP" SRL		
Corectarea erorilor		
Conducător/verificat:		T. Condrea
Executant:		T. Condrea
Data întocmirii:		2023

# PLANUL GEOMETRIC

a terenurilor cadastrale din r-ul Strășeni, mun. Strășeni.  
Sectorul cadastral 8001306\_(1)

Aprobat:  
prin decizia Consiliului local  
nr. \_\_\_\_\_ din \_\_\_\_\_ 202\_\_



Sistem de coordonate: MoldRef99 (EPSG:4026)



## Semne convenționale



Limitile Unității Administrative Teritoriale



Limitile intravelanului



Limitile sectorului cadastral

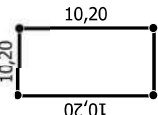

Terenuri colectate în urma lucrărilor cadastrale



EXECUTANT		
SC "GEOMAR GRUP" SRL		
Corectarea erorilor		
Conducător/verificat:		T. Condrea
Executant:		T. Condrea
Data întocmirii:		2023

# PLANUL GEOMETRIC

a terenurilor cadastrale din r-ul Strășeni, mun. Strășeni.  
Sectorul cadastral 8001306\_(2)

Aprobat:  
prin decizia Consiliului local  
nr. \_\_\_\_\_ din \_\_\_\_\_ \ \_\_\_\_\_ 202\_\_

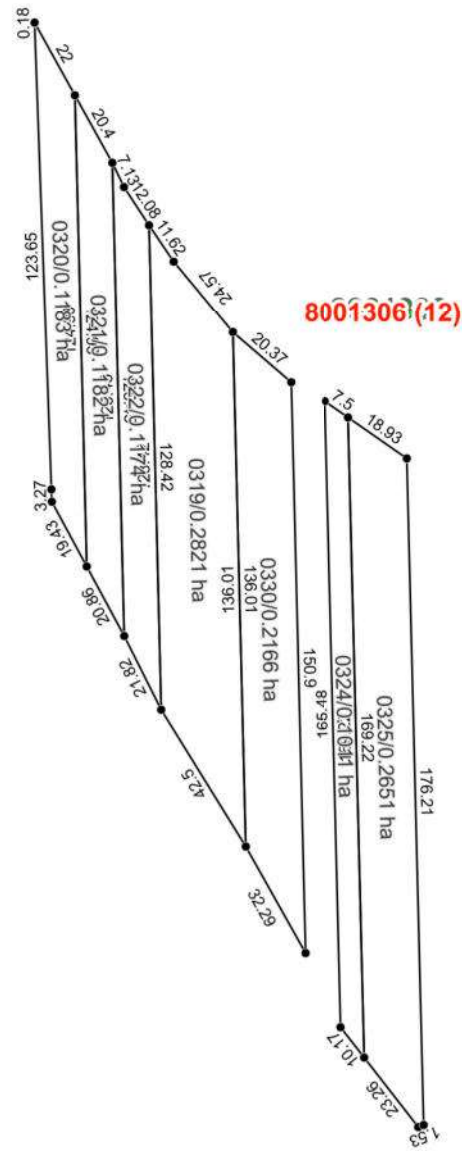

Sistem de coordonate: MoldRef99 (EPSG:4026)



## Semne convenționale



Limitile Unității Administrative Teritoriale



Limitile intravelanului



Limitile sectorului cadastral

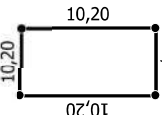

Terenuri colectate în urma lucrărilor cadastrale

0 100 200 m



EXECUTANT		
SC "GEOMAR GRUP" SRL		
Corectarea erorilor		
Conducător/verificat:		T. Condrea
Executant:		T. Condrea
Data întocmirii:		2023

# PLANUL GEOMETRIC

a terenurilor cadastrale din r-ul Strășeni, mun. Strășeni.  
Sectorul cadastral 8001311

Aprobat:  
prin decizia Consiliului local  
nr. \_\_\_\_\_ din \_\_\_\_\_ \ 202



Sistem de coordonate: MoldRef99 (EPSG:4026)



0 100 200 m

## Semne convenționale

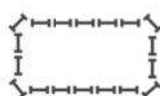

Limitile Unității Administrative Teritoriale



Limitile intravelanului



Limitile sectorului cadastral

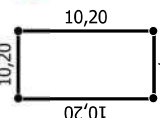

Terenuri colectate în urma lucrărilor cadastrale

EXECUTANT		
SC "GEOMAR GRUP" SRL		
Corectarea erorilor		
r-nul Strășeni, mun. Strășeni		
Conducător/verificat:		T. Condrea
Executant:		T. Condrea
Data întocmirii:		2023

# PLANUL GEOMETRIC

a terenurilor cadastrale din r-ul Strășeni, mun. Strășeni.  
Sectorul cadastral 8001312

Aprobat:  
prin decizia Consiliului local  
nr. \_\_\_\_\_ din \_\_\_\_\_ 202\_\_

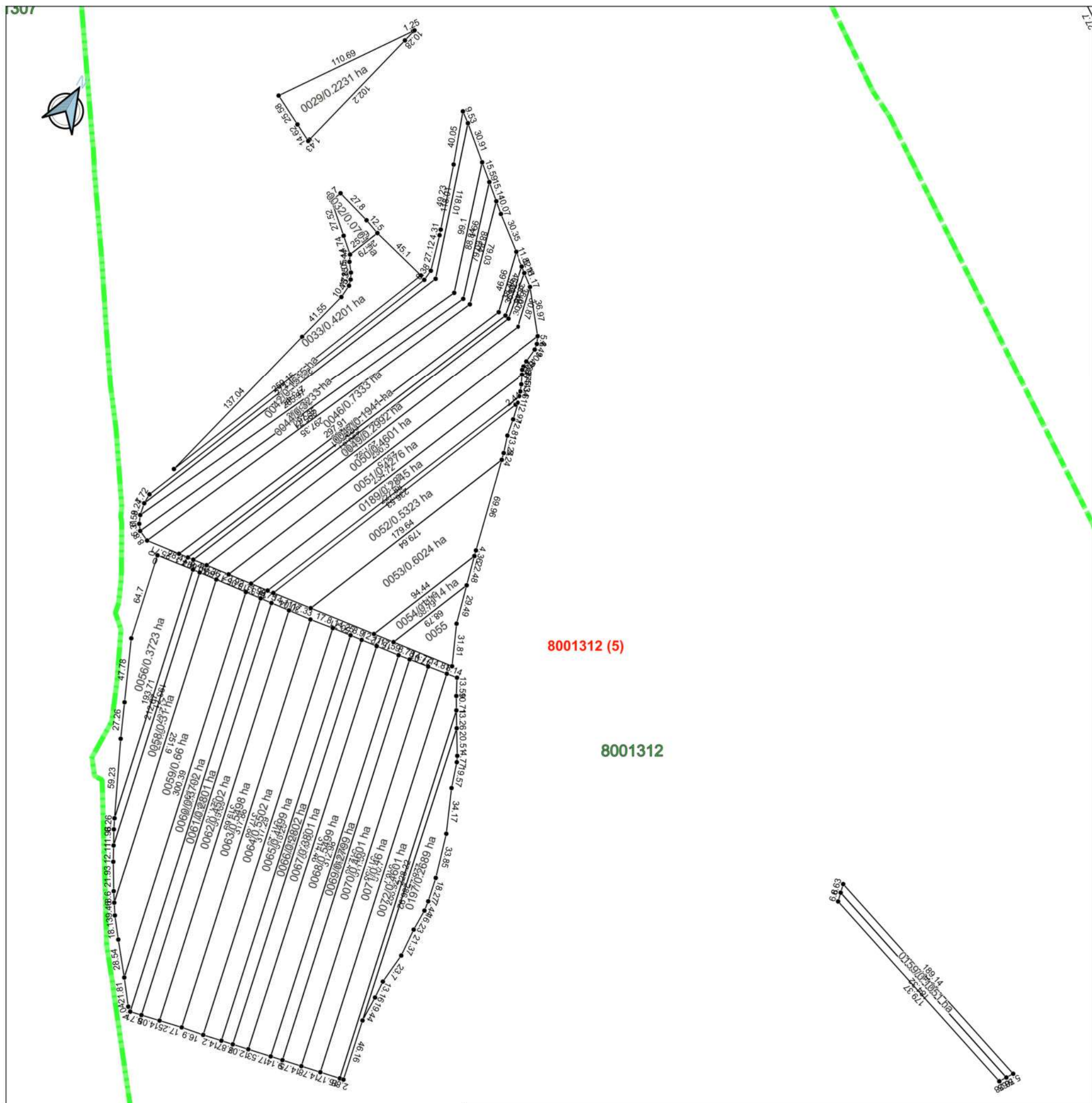

Sistem de coordonate: MoldRef99 (EPSG:4026)

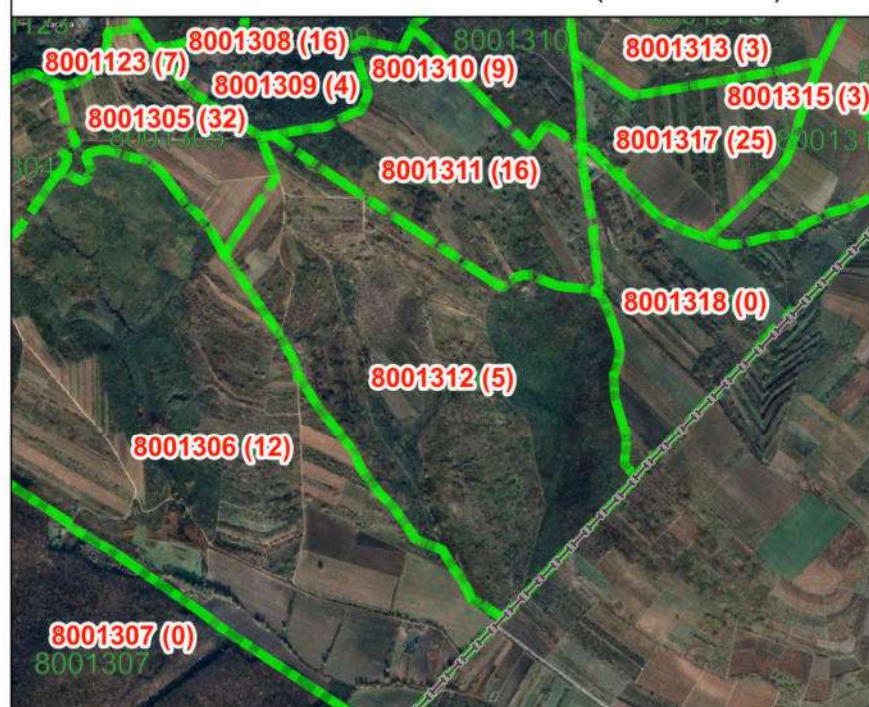

## Semne convenționale

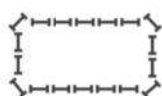

Limitile Unității Administrative Teritoriale



Limitile intravelanului



Limitile sectorului cadastral

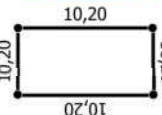

Terenuri colectate în urma lucrărilor cadastrale

0 100 200 m



EXECUTANT		
SC "GEOMAR GRUP" SRL		
Corectarea erorilor		
Conducător/verificat:		T. Condrea
Executant:		T. Condrea
Data întocmirii:		2023

# PLANUL GEOMETRIC

a terenurilor cadastrale din r-ul Strășeni, mun. Strășeni.  
Sectorul cadastral 8001314

Aprobat:  
prin decizia Consiliului local  
nr. \_\_\_\_\_ din \_\_\_\_\_ 202\_\_

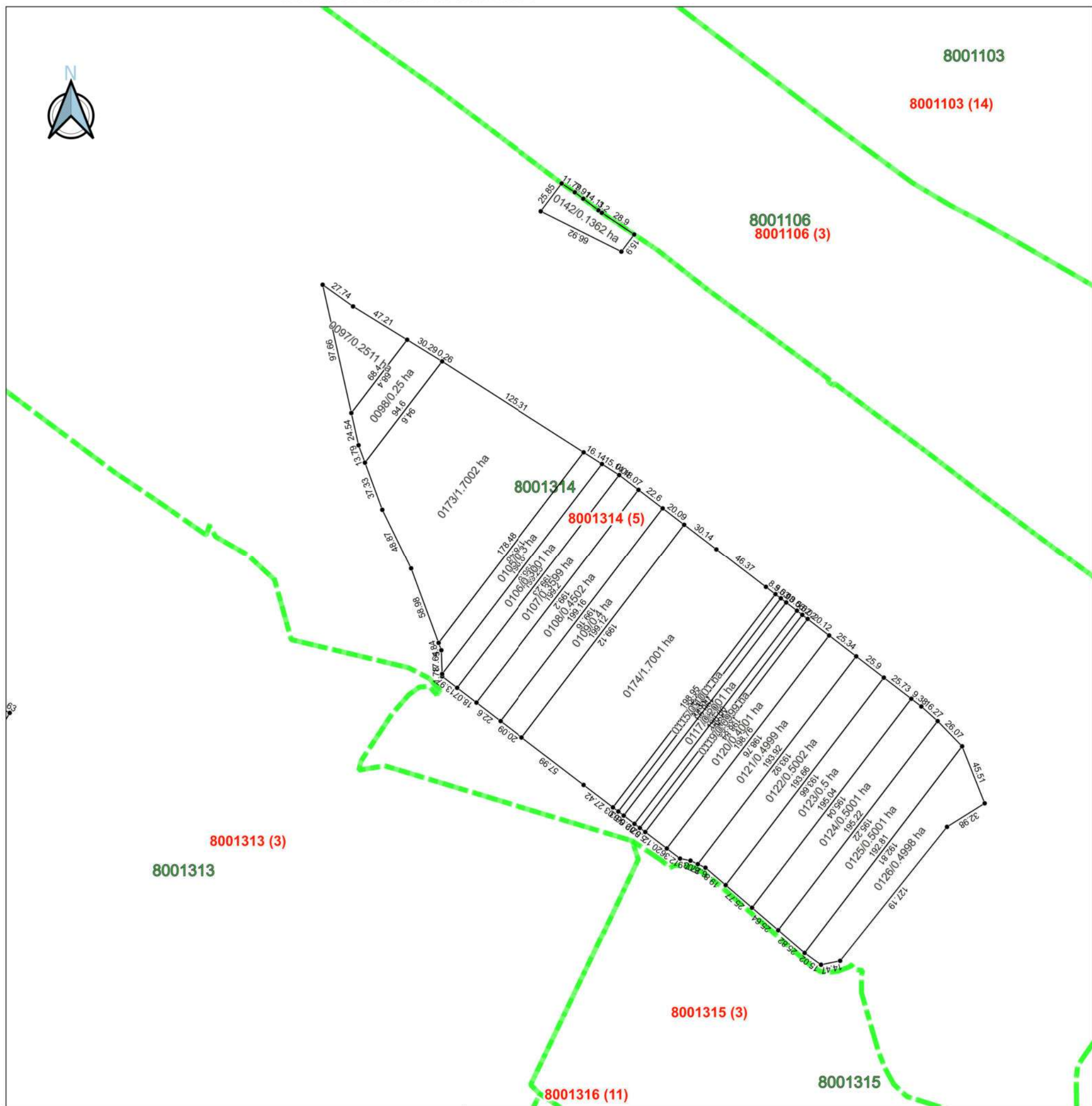

Sistem de coordonate: MoldRef99 (EPSG:4026)

## Semne convenționale

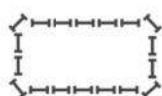

Limitile Unității Administrative Teritoriale



Limitile intravelanului



Limitile sectorului cadastral

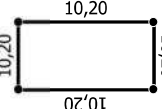

Terenuri colectate în urma lucrărilor cadastrale

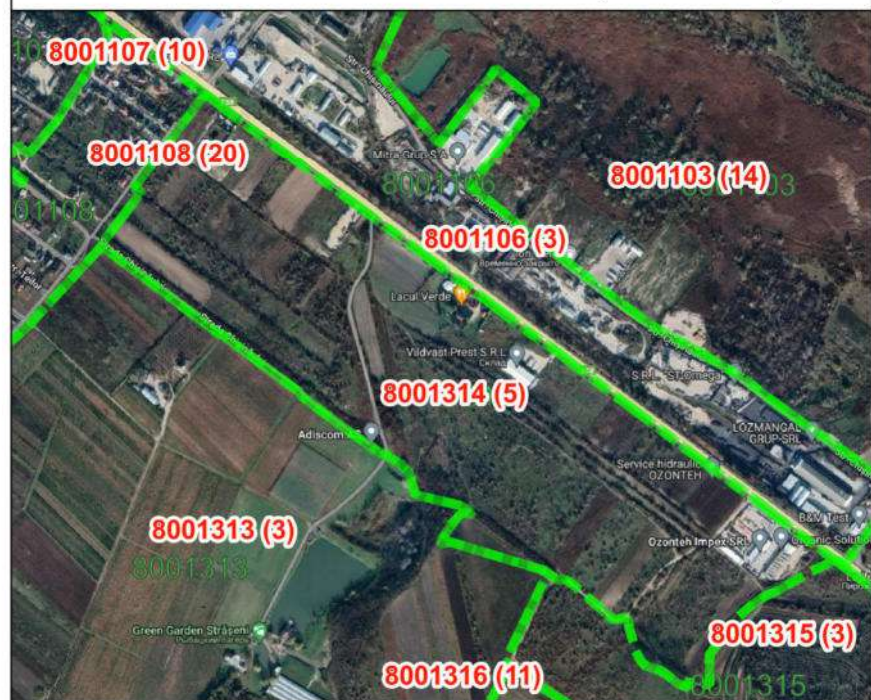

0 100 200 m

EXECUTANT		
SC "GEOMAR GRUP" SRL		
Corectarea erorilor		
Conducător/verificat:		T. Condrea
Executant:		T. Condrea
Data întocmirii:		2023

# PLANUL GEOMETRIC

a terenurilor cadastrale din r-ul Strășeni, mun. Strășeni.  
Sectorul cadastral 8001315

Aprobat:  
prin decizia Consiliului local  
nr. \_\_\_\_\_ din \_\_\_\_\_ 202

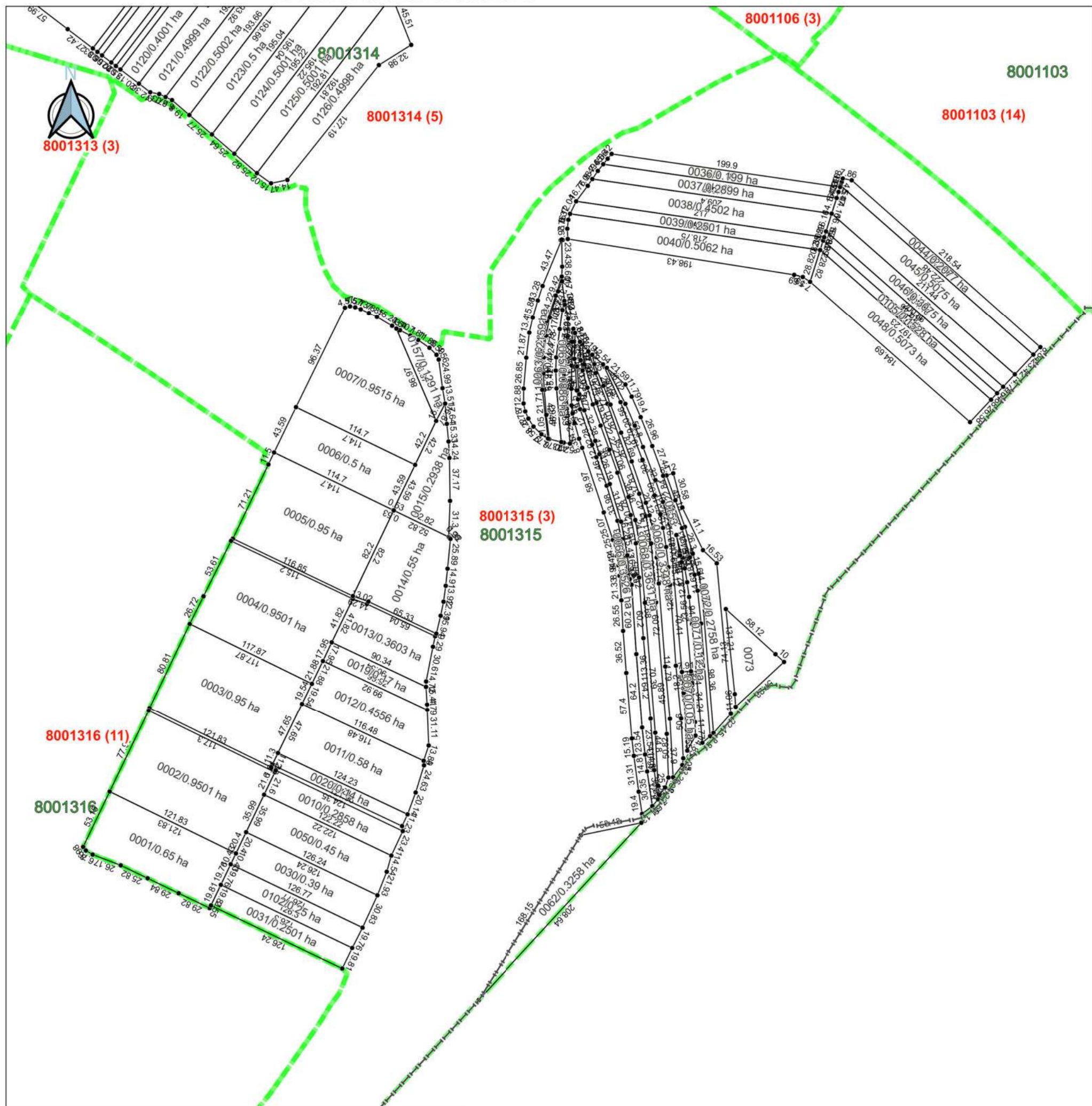

Sistem de coordonate: MoldRef99 (EPSG:4026)

## Semne convenționale



Limitile Unității Administrative Teritoriale



Limitile intravelanului



Limitile sectorului cadastral

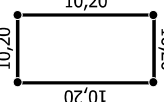

Terenuri colectate în urma lucrărilor cadastrale

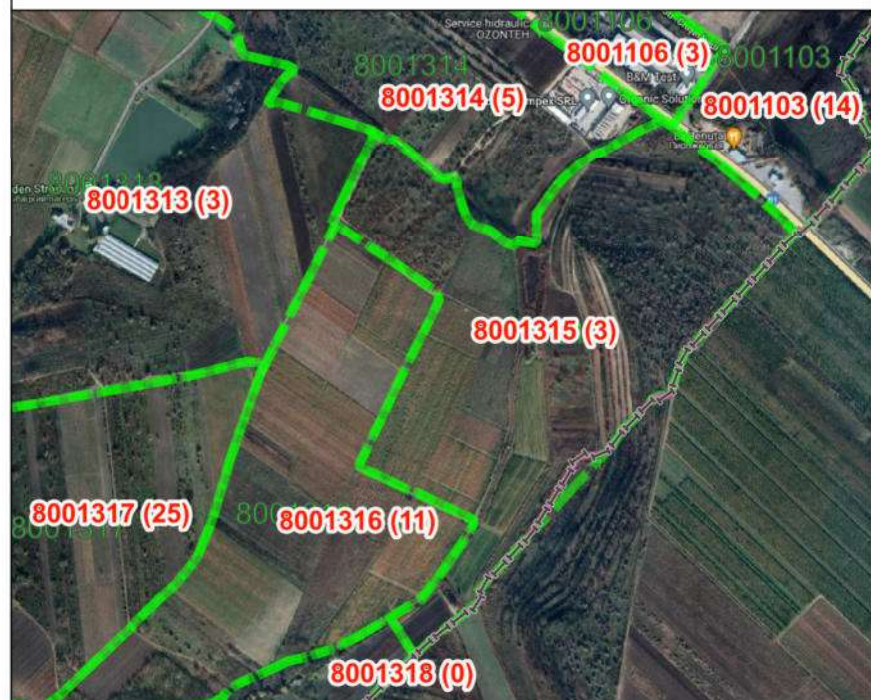

0 100 200 m

EXECUTANT		
SC "GEOMAR GRUP" SRL		
Corectarea erorilor		
Conducător/verificat:		T. Condrea
Executant:		T. Condrea
Data întocmirii:		2023

Numărul cadastral: 80013010070

Schema de încadrare



Semne convenționale

01	Construcții
----	-------------

	Terenuri
--	----------

5	2	4	3	Puncte de cotitură
---	---	---	---	--------------------

Catalogul de coordonate si parametrii hotarului.

Nr.	X	Y	Segment de hotar	Distanța (m)	Tipul hotarului
1	215132.80	220762.16	1 - 2	29.62	general
2	215135.59	220759.31	2 - 3	3.99	general
3	215132.70	220751.96	3 - 4	7.9	general
4	215109.54	220693.99	4 - 5	62.42	general
5	215089.56	220652.18	5 - 6	46.35	general
6	215071.74	220624.10	6 - 7	33.26	general
7	215065.10	220634.48	7 - 8	12.33	general
8	215051.58	220654.40	8 - 9	24.07	general
9	215109.05	220779.85	9 - 1	137.98	general

scara **1:2.000** Sistem de coordonate: **MoldRef99 (EPSG:4026)**

## Caracteristicile tehnice ale bunului imobil

Tipul bunului	Numărul cadastral	Apartenența	Suprafața, (ha, m <sup>2</sup> )	Categoria de destinație	Modul de folosință	Domeniul (public privat)	Mențiuni
teren	80013010070	privată	0.5008 ha	Teren agricol	Arabil	privat	

## COORDONAT

Primar	
Valentina Casian	_____
Specialist pentru reglementarea regimului funciar al primăriei	
Mînascurta Dmitri	_____

## EXECUTANT

SC "GEOMAR GRUP" SRL	
Modificarea hotarelor terenului	
r-nul Strășeni, mun. Strășeni	
Conducător/verificat	Condrea T.
Executant	Condrea T.
05.12.2123	

Numărul cadastral: 80013170049

Schema de încadrare

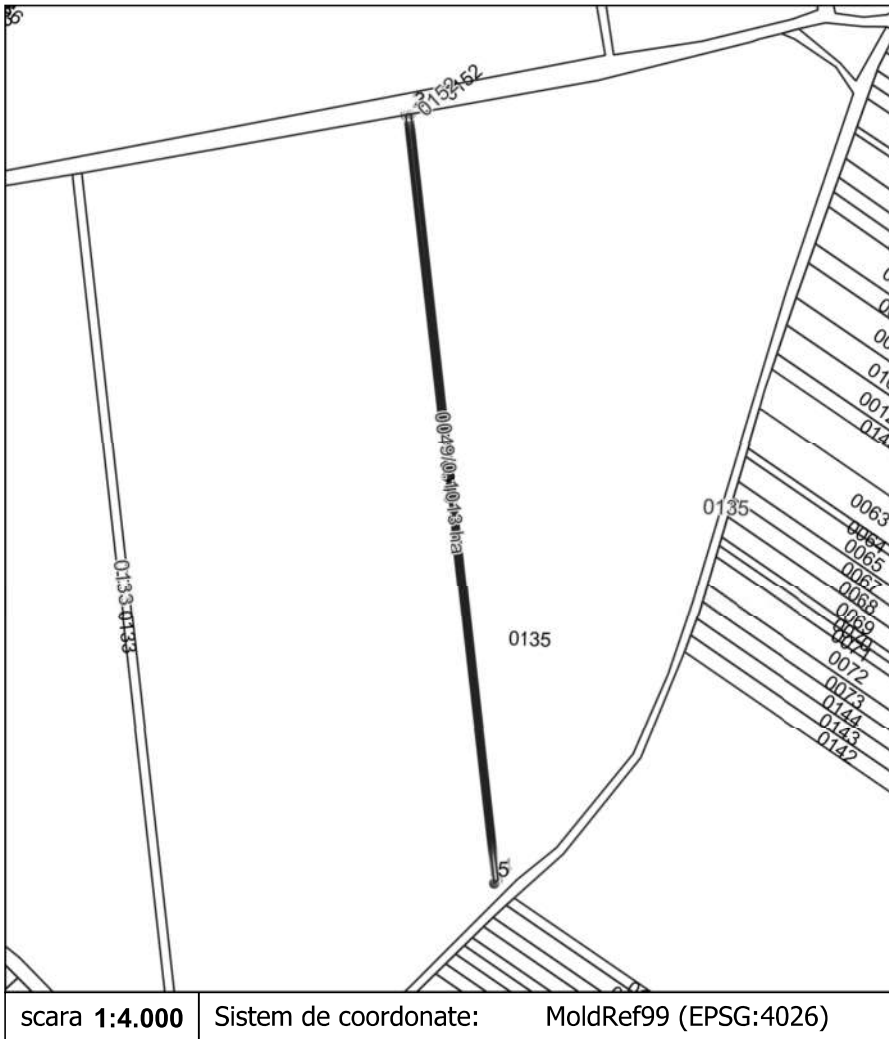

Semne convenționale

- 01 Construcții
- Terenuri
- 5 2  
4 3 Puncte de cotitură

Catalogul de coordonate si parametrii hotarului.

Nr.	X	Y	Segment de hotar	Distanța (m)	Tipul hotarului
1	218478.39	221041.74	1 - 2	1.49	general
2	218479.69	221041.89	2 - 3	1.31	general
3	218525.39	220636.52	3 - 4	407.93	general
4	218523.43	220634.65	4 - 5	2.72	general
5	218476.93	221041.42	5 - 1	409.42	general

scara **1:4.000** Sistem de coordonate: **MoldRef99 (EPSG:4026)**

## Caracteristicile tehnice ale bunului imobil

Tipul bunului	Numărul cadastral	Apartenența	Suprafața, (ha, m <sup>2</sup> )	Categoria de destinație	Modul de folosință	Domeniul (public privat)	Mențiuni
teren	80013170049	privată	0.1013 ha	Teren agricol	Arabil	privat	

## COORDONAT

Primar	
Valentina Casian _____	
Specialist pentru reglementarea regimului funciar al primăriei	
Mînascurta Dmitri _____	

## EXECUTANT

SC "GEOMAR GRUP" SRL	
Modificarea hotarelor terenului	
r-nul Strășeni, mun. Strășeni	
Conducător/verificat	Condrea T.
Executant	Condrea T.
05.12.2123	

Numărul cadastral: 80013050071

Schema de încadrare

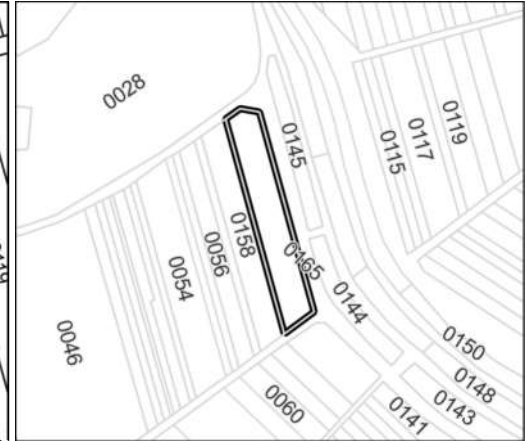
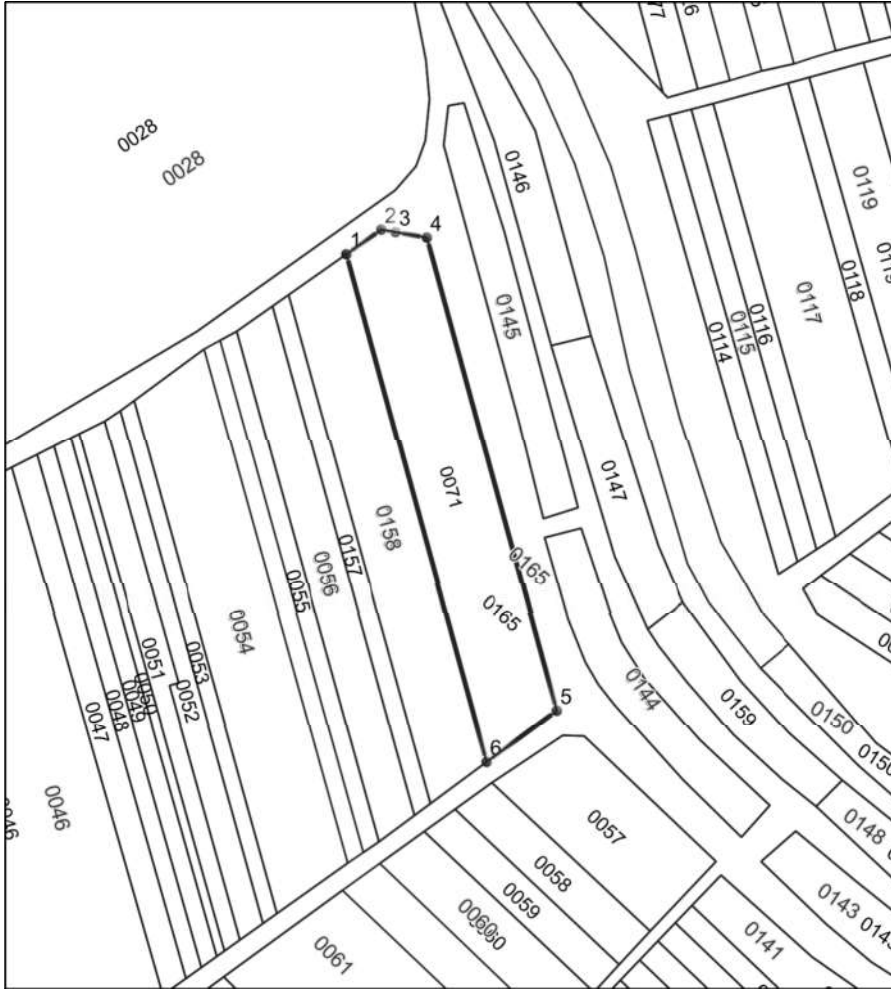

Semne convenționale

01	Construcții
----	-------------

	Terenuri
--	----------

5	2	3	Puncte de cotitură
---	---	---	--------------------

Catalogul de coordonate si parametrii hotarului.

Nr.	X	Y	Segment de hotar	Distanța (m)	Tipul hotarului
1	215903.51	221077.88	1 - 2	11.3	general
2	215907.29	221077.22	2 - 3	3.83	general
3	215915.57	221075.77	3 - 4	8.41	general
4	215949.93	220950.70	4 - 5	129.7	general
5	215931.21	220936.93	5 - 6	23.25	general
6	215894.26	221071.39	6 - 1	139.44	general

scara **1:2.000**

Sistem de coordonate:

MoldRef99 (EPSG:4026)

## Caracteristicile tehnice ale bunului imobil

Tipul bunului	Numărul cadastral	Apartenența	Suprafața, (ha, m <sup>2</sup> )	Categoria de destinație	Modul de folosință	Domeniul (public privat)	Mențiuni
teren	80013050071	privată	0.2970 ha	Teren agricol	Arabil	privat	

## COORDONAT

Primar	
Valentina Casian	_____
Specialist pentru reglementarea regimului funciar al primăriei	
Mînascurta Dmitri	_____

## EXECUTANT

SC "GEOMAR GRUP" SRL	
Modificarea hotarelor terenului	
r-nul Strășeni, mun. Strășeni	
Conducător/verificat	Condrea T.
Executant	Condrea T.
05.12.2123	

# PLANUL GEOMETRIC

a terenurilor cadastrale din r-ul Strășeni, mun. Strășeni.  
Sectorul cadastral 8001104

Aprobat:  
prin decizia Consiliului local  
nr. \_\_\_\_\_ din \_\_\_\_\_ 202\_\_

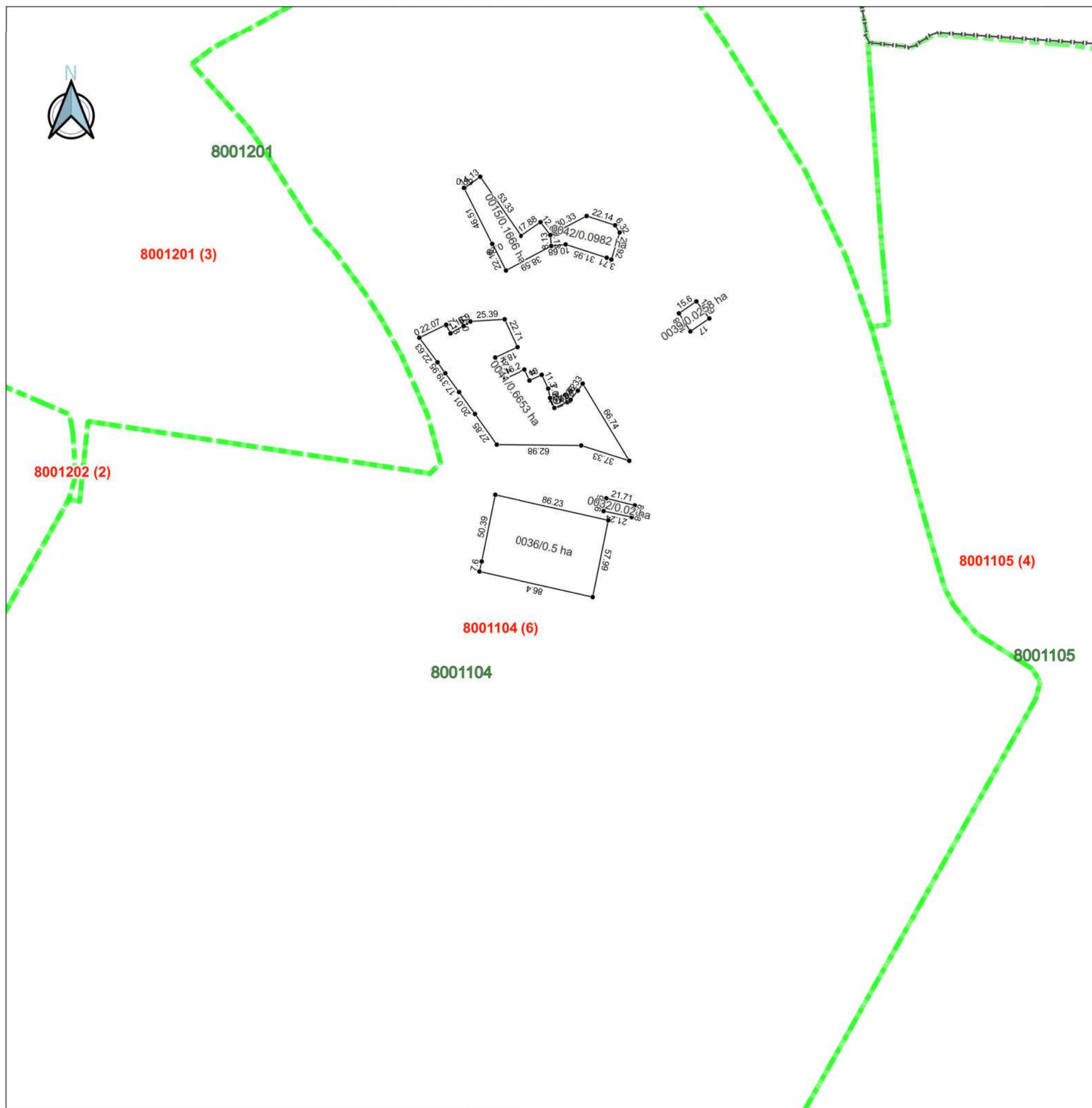

Sistem de coordonate: MoldRef99 (EPSG:4026)

## Semne convenționale



Limitile Unității Administrative Teritoriale



Limitile intravelanului



Limitile sectorului cadastral

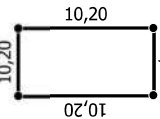

Terenuri colectate în urma lucrărilor cadastrale



0 100 200 m



EXECUTANT		
SC "GEOMAR GRUP" SRL		
Corectarea erorilor		
Conducător/verificat:		T. Condrea
Executant:		T. Condrea
Data întocmirii:		2023

# PLANUL GEOMETRIC

a terenurilor cadastrale din r-ul Strășeni, mun. Strășeni.  
Sectorul cadastral 8001203

Aprobat:  
prin decizia Consiliului local  
nr. \_\_\_\_\_ din \_\_\_\_\_ 202\_\_

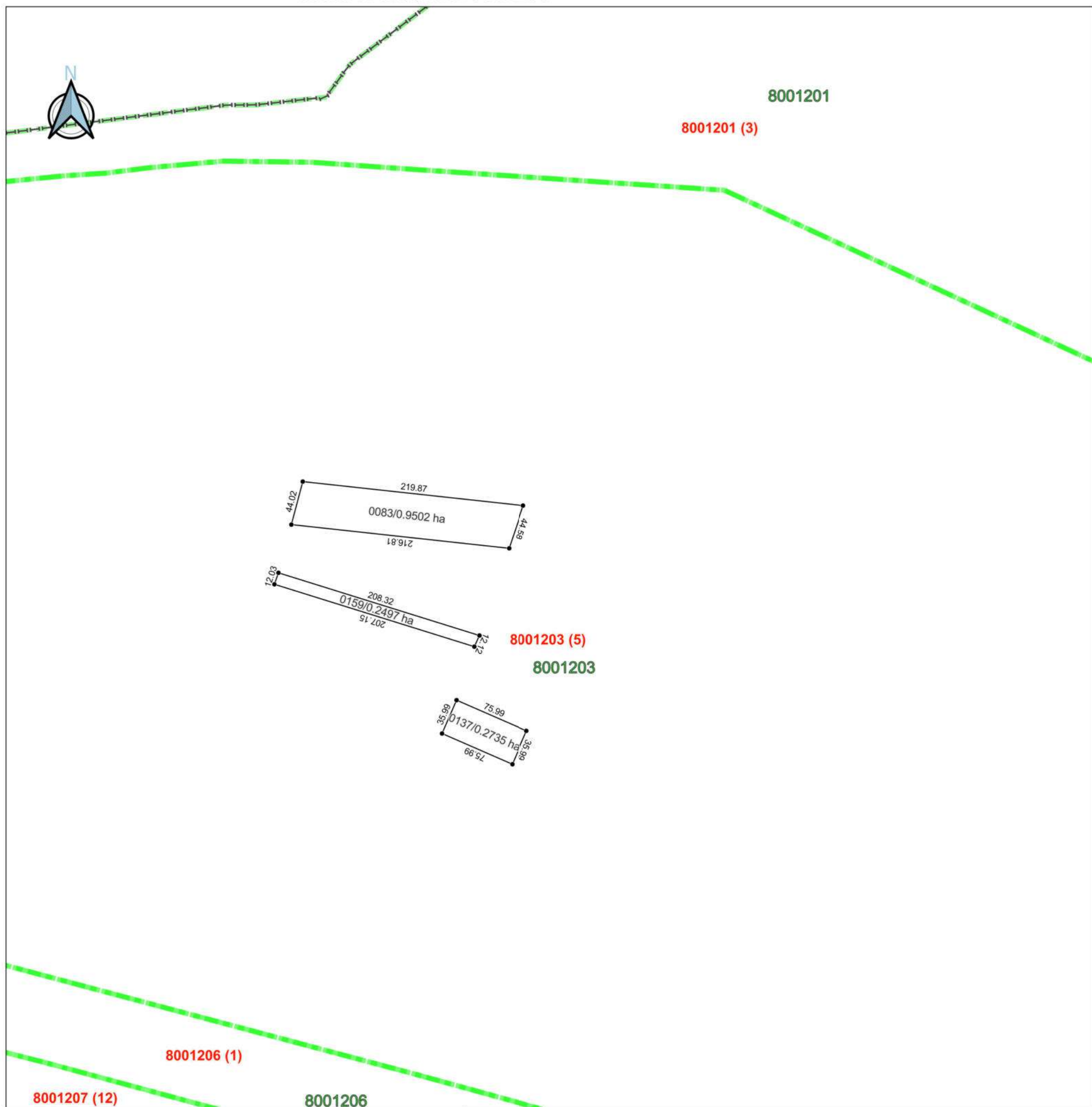

Sistem de coordonate: MoldRef99 (EPSG:4026)

## Semne convenționale



Limitile Unității Administrative Teritoriale



Limitile intravelanului



Limitile sectorului cadastral

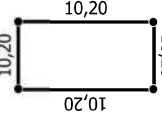

Terenuri colectate în urma lucrărilor cadastrale



0 100 200 m

EXECUTANT		
SC "GEOMAR GRUP" SRL		
Corectarea erorilor		
Conducător/verificat:		T. Condrea
Executant:		T. Condrea
Data întocmirii:		2023