

**PLANUL GEOMETRIC**  
**sector cadastral 6012110**  
**satul Bălăureștii, r-nul Nisporeni**

APROBAT:  
 Decizia Consiliului Local Bălăurești  
 Nr. din 2024

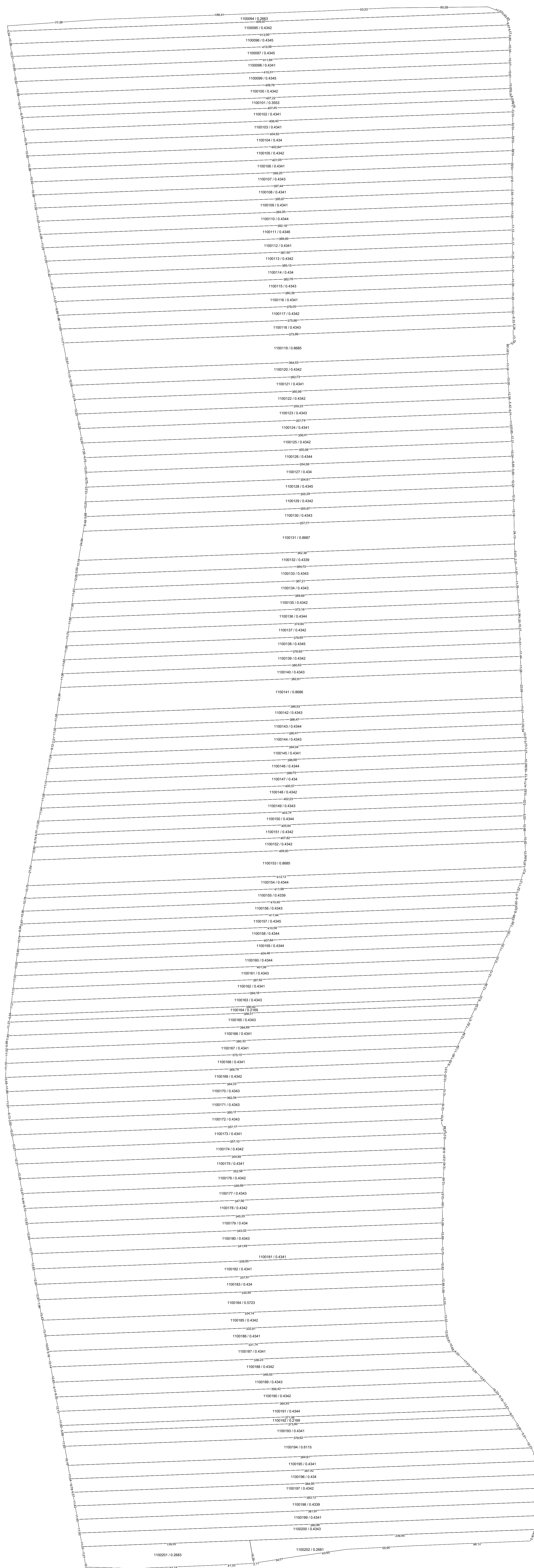

**Semne convenționale:**  
 021 Linia de hotar al bunului imobil  
 Numarul cadastral

COORDONAT:	EXECUTANT
	SRL "Cart Engineering"
	Tipul lucrării: Corectarea erorilor
	Amplasarea bunului: sat: Bălăureștii, r-nul Nisporeni
Primar sat: Bălăureștii, r-nul Nisporeni	Conducător / Verificat
	Executant
	Certificat serie nr. / data
Specialist în reglementarea regimului proprietății funciare	Data elaborării:
	Stampă de coordonate
	MOI.DREIF 99
	SCARA:
	1: 1200
	Data inspectării în teren