

PLANUL GEOMETRIC
sector cadastral 6017109
s. Bolțun, r-nul Nisporeni

APROBAT:
Decizia Consiliului local Bolțun
Nr. din 2024

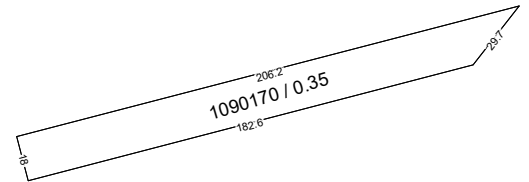
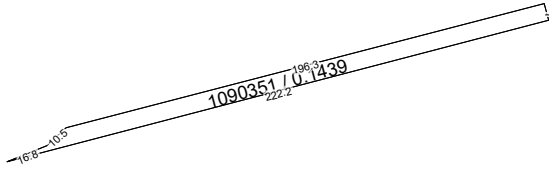

COORDONAT:	EXECUTANT		
	SRL "Cart Engineering"		
	Tipul lucrării: Corectarea erorilor		
	Amplasarea bunului: s. Bolțun, r-nul Nisporeni		
Primar s. Bolțun, r-nul Nisporeni	Conducător / Verificat	_____ semnătura	A.Iepure Numele, prenumele
	Executant: Certificat: seria/ nr./data	_____ semnătura	M. Cheibaș nr.0305 din 30.09.2021
Specialist în reglementarea regimului proprietatii funciare	Data elaborării: _____ data inspectării în teren	Sistem de coordonate: MOLDREF 99	SCARA: 1: 3000