

PLANUL GEOMETRIC
sector cadastral 6017104
s. Bolțun, r-nul Nisporeni

APROBAT:
Decizia Consiliului local Bolțun
Nr. din 2024

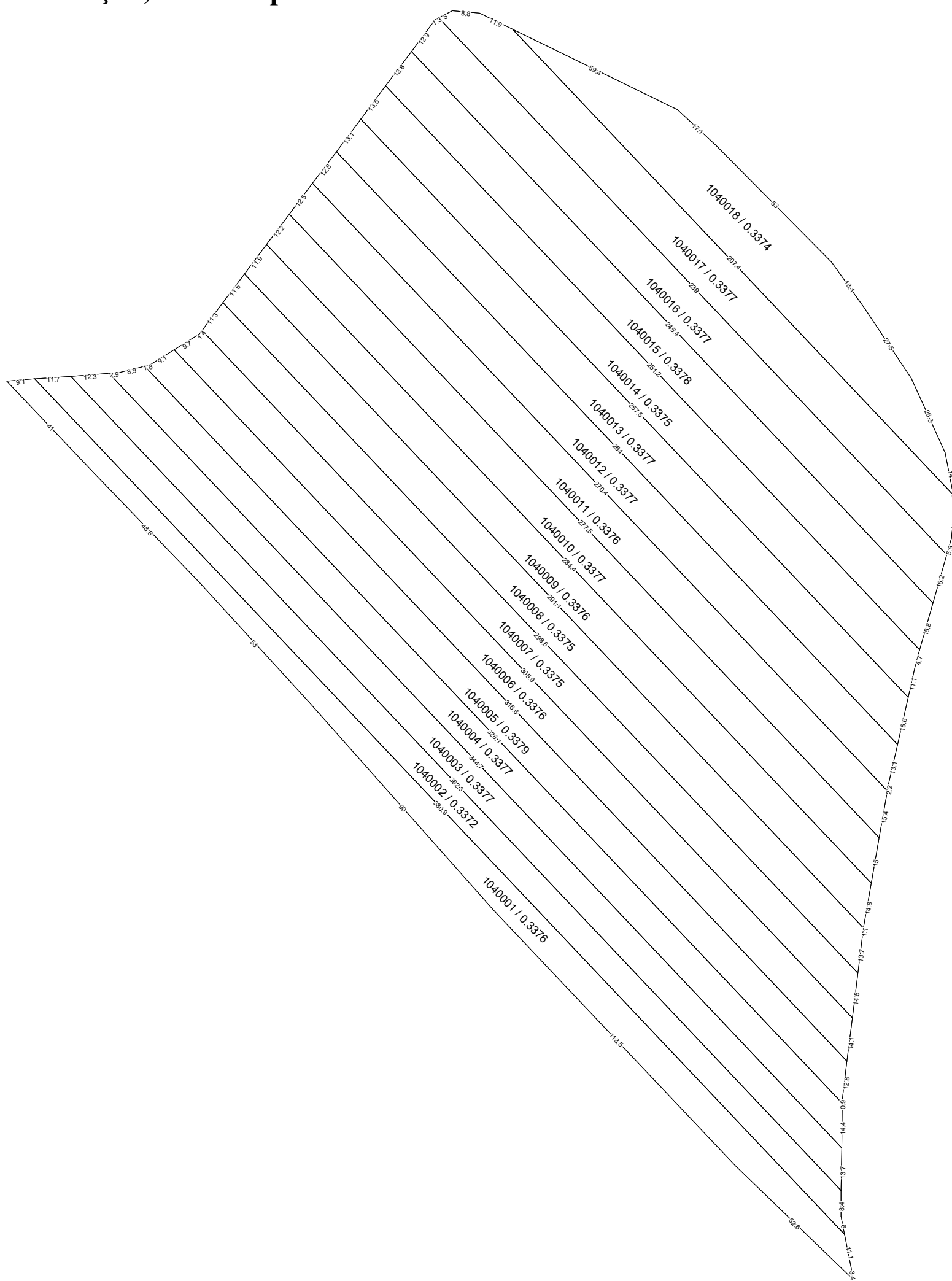

COORDONAT:	EXECUTANT		
	SRL "Cart Engineering"		
	Tipul lucrării: Corectarea erorilor		
	Amplasarea bunului: s. Bolțun, r-nul Nisporeni		
Primar s. Bolțun, r-nul Nisporeni	Conducător / Verificat	<hr/> semnătura	A. Iepure Numele, prenumele
Specialist în reglementarea regimului proprietății funciare	Executant: Certificat: seria/ nr./data	<hr/> semnătura	M. Cheibaș nr.0305 din 30.09.2021
	Data elaborării: <hr/> data inspecției în teren	Sistem de coordonate: MOLDREF 99	SCARA: 1: 1500