

**PLANUL GEOMETRIC**  
**sector cadastral 6017104**  
**s. Bolțun, r-nul Nisporeni**

APROBAT:  
 Decizia Consiliului local Bolțun  
 Nr. din 2024

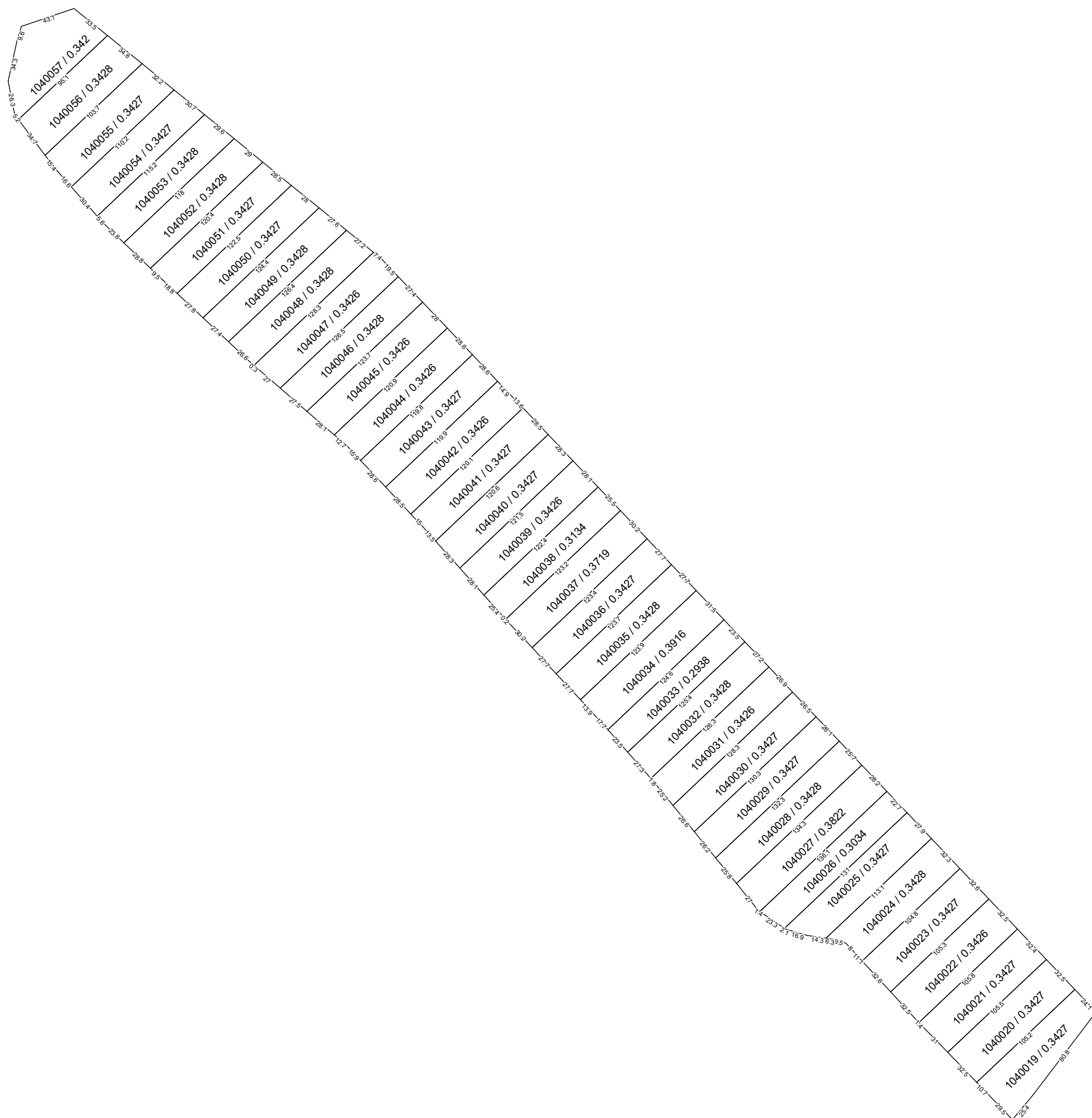
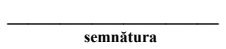
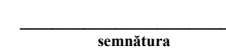

COORDONAT:	EXECUTANT		
	SRL "Cart Engineering"		
	Tipul lucrării: Corectarea erorilor		
	Amplasarea bunului: s. Bolțun, r-nul Nisporeni		
Primar s. Bolțun, r-nul Nisporeni	Conducător / Verificat	 semnătura	<b>A. Iepure</b> Numele, prenumele
Specialist în reglementarea regimului proprietății funciare	Executant: Certificat: seria/ nr./data	 semnătura	<b>M. Cheibaș</b> nr.0305 din 30.09.2021
	Data elaborării:  data inspecției în teren	Sistem de coordonate: <b>MOLDREF 99</b>	<b>SCARA:</b> <b>1: 3500</b>