

PLANUL GEOMETRIC
sector cadastral 9234107
satul Cornova, r-nul Ungheni

APROBAT:
Decizia Consiliului Local Cornova
Nr. din 2025

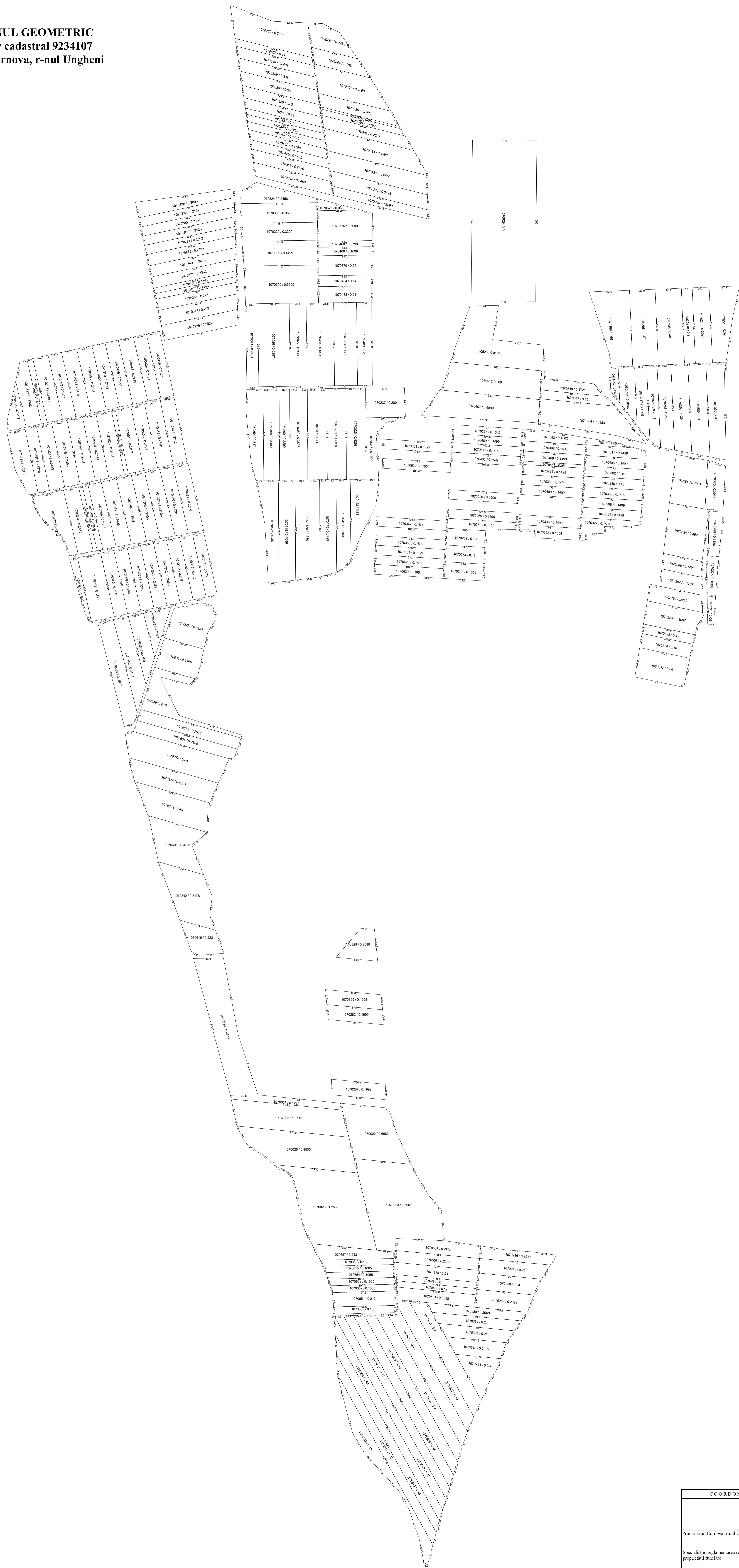

Semne convenționale:
021 Linia de hotar al bunului imobil
Numarul cadastral

COORDONAT:		EXECUTANT									
Primar satul Cornova, r-nul Ungheni		SRL "Cart Engineering"									
Specialist în reglementarea regimului proprietății funciare		Tipul lucrării: Corectarea erorilor Amplasarea bunului: satul Cornova, r-nul Ungheni									
Data elaborării:		Conducător / Verificat									
Sistem de coordonate: MOLDREF 99		<table border="1"> <tr> <td>_____</td> <td>Adapare</td> </tr> <tr> <td>_____</td> <td>_____</td> </tr> <tr> <td>_____</td> <td>V. Șteine</td> </tr> <tr> <td>_____</td> <td>_____</td> </tr> </table>		_____	Adapare	_____	_____	_____	V. Șteine	_____	_____
_____	Adapare										
_____	_____										
_____	V. Șteine										
_____	_____										
SCARA: 1:2100		data respectării în teren									