

PLANUL GEOMETRIC
sector cadastral 9254301
comuna Năpădeni, r-nul Ungheni

APROBAT:
 Decizia Consiliului Comunal Năpădeni
 Nr. din 2025

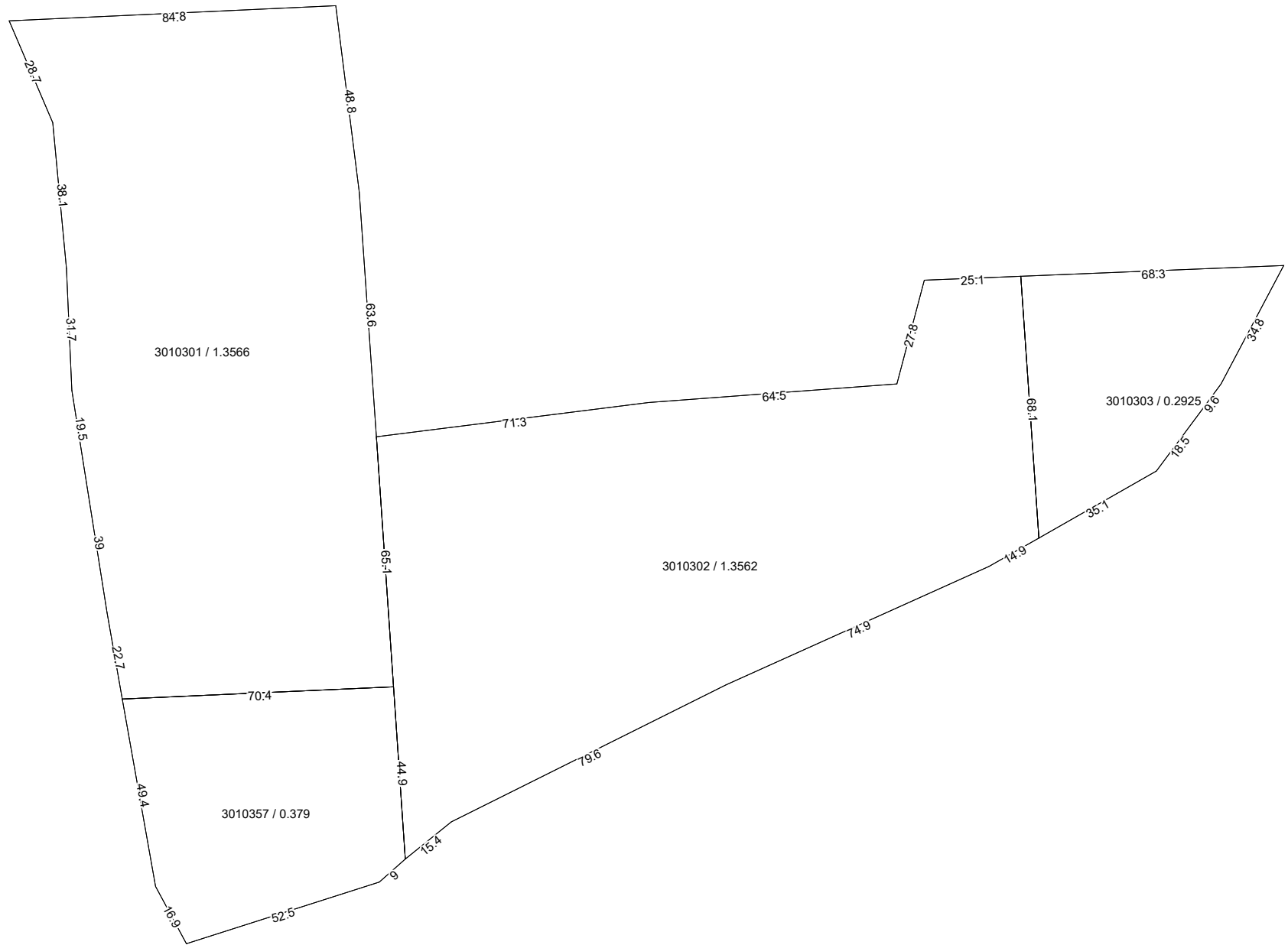

COORDONAT:	EXECUTANT		
	SRL "Cart Engineering"		
	Tipul lucrării: Corectarea erorilor		
	Amplasarea bunului: comuna Năpădeni, r-nul Ungheni		
Primar comuna Năpădeni, r-nul Ungheni	Conducător / Verificat	_____	A. Iepure Numele, prenumele
	Executant: Certificat: seria/ nr./data	_____	V. Seinic nr.0111 din 16.03.2021
Specialist în reglementarea regimului proprietății funciare	Data elaborării:	Sistem de coordonate: MOLDREF 99	SCARA: 1: 1500
	data inspectării în teren		