

PLANUL GEOMETRIC
sector cadastral 9254302
comuna Năpădeni, r-nul Ungheni

APROBAT:
 Decizia Consiliului Comunal Năpădeni
 Nr. din 2025

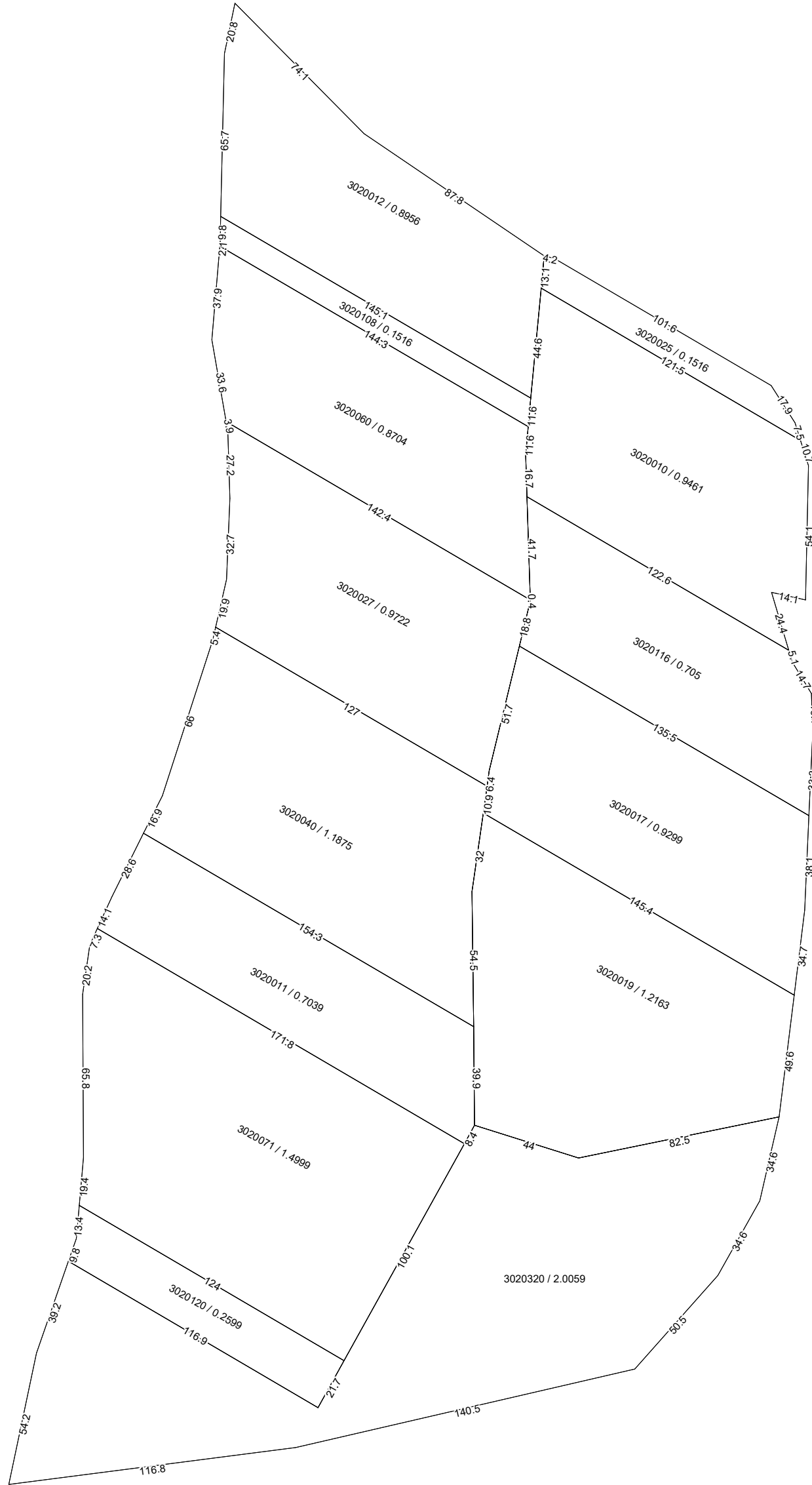

COORDONAT:		EXECUTANT	
Primar comuna Năpădeni, r-nul Ungheni		SRL "Cart Engineering"	
		Tipul lucrării: Corectarea erorilor	
		Amplasarea bunului: comuna Năpădeni, r-nul Ungheni	
Specialist în reglementarea regimului proprietății funciare		Conducător / Verificat	_____
		Executant: Certificat: seria/ nr./data	_____
data inspectării în teren		Data elaborării:	Sistem de coordonate: MOLDREF 99
			SCARA: 1: 2000

A.Iepure
 Numele, prenumele

V. Seinic
 nr.0111 din 16.03.2021