

PLANUL GEOMETRIC
sector cadastral 8533333
satul Slobozia, r-nul Ștefan Vodă

APROBAT:
Decizia Consiliului Local Slobozia
Nr. din 2025

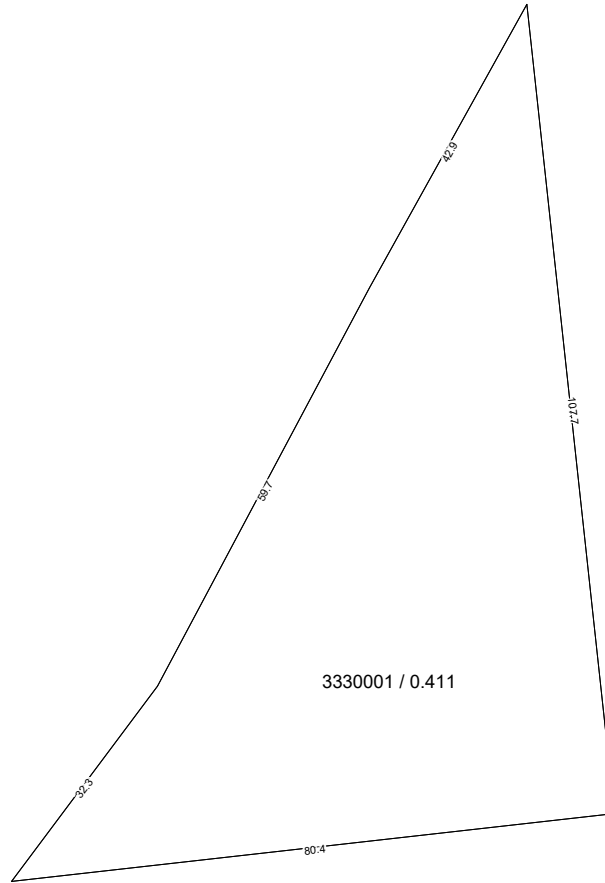

Semne convenționale:

021	Linia de hotar al bunului imobil Numarul cadastral
-----	-------------------------------------------------------

COORDONAT:		EXECUTANT	
		SRL "Cart Engineering"	
		Tipul lucrării: Corectarea erorilor	
		Amplasarea bunului: satul Slobozia, r-nul Ștefan Vodă	
Primar satul Slobozia, r-nul Ștefan Vodă	Conducător / Verificat	_____	A.Iepure Numele, prenumele
	Executant: Certificat: seria/ nr./data	_____	V. Seinic nr.0111 din 16.03.2021
Specialist în reglementarea regimului proprietății funciare	Data elaborării:	Sistem de coordonate: MOLDREF 99	SCARA: 1: 1000
	_____	data inspectării în teren	