

**PLANUL GEOMETRIC**  
**sector cadastral 8533102, 8533104**  
**satul Slobozia, r-nul Ștefan Vodă**

APROBAT:  
 Decizia Consiliului Local Slobozia  
 Nr. din 2025

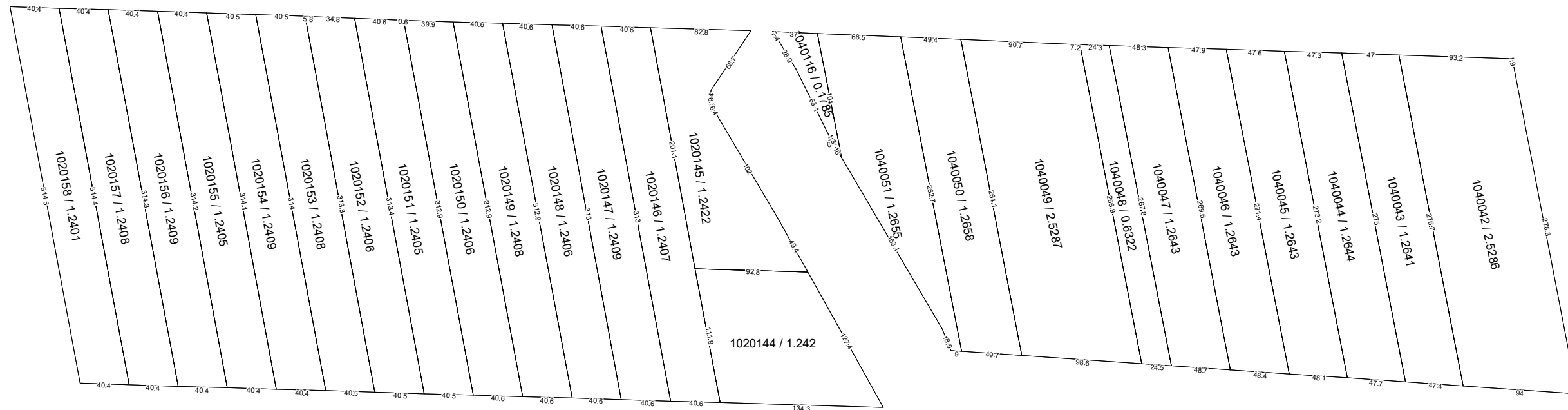

| COORDONAT:  |  | EXECUTANT   |  |
|---|--|---|--|
| Primar satul Slobozia, r-nul Ștefan Vodă                    |  | SRL "Cart Engineering"                                |  |
|   |  | Tipul lucrării: Corectarea erorilor                   |  |
|   |  | Amplasarea bunului: satul Slobozia, r-nul Ștefan Vodă |  |
| Conducător / Verificat                                      |  | _____   | <b>A.Iepure</b><br>Numele, prenumele       |
| Executant:<br>Certificat: seria/ nr./data                   |  | _____   | <b>V. Seinic</b><br>nr.0111 din 16.03.2021 |
| Specialist în reglementarea regimului proprietății funciare |  | _____   | <b>SCARA:</b><br><b>1: 4000</b>            |
| data inspectării în teren                                   |  | <b>Sistem de coordonate:</b><br><b>MOLDFEF 99</b>     |  |