

PLANUL GEOMETRIC
sector cadastral 9234101, 9234102
satul Cornova, r-nul Ungheni

APROBAT:
Decizia Consiliului Local Cornova
Nr. din 2025

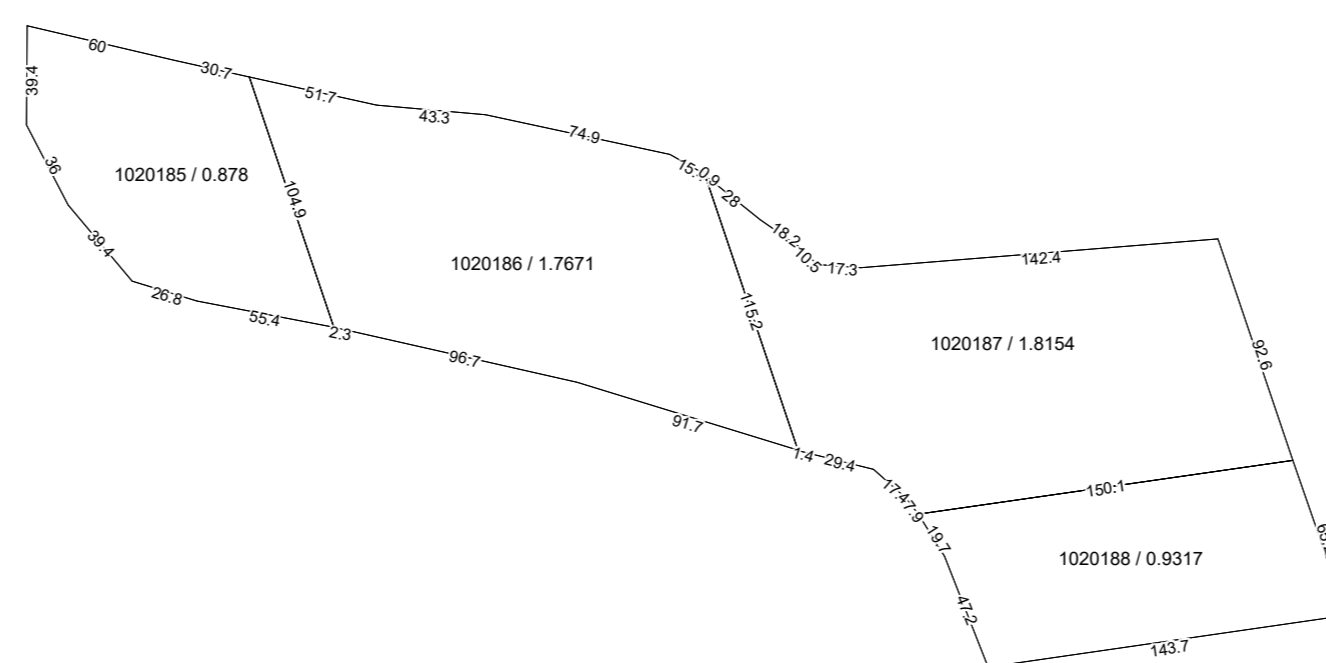
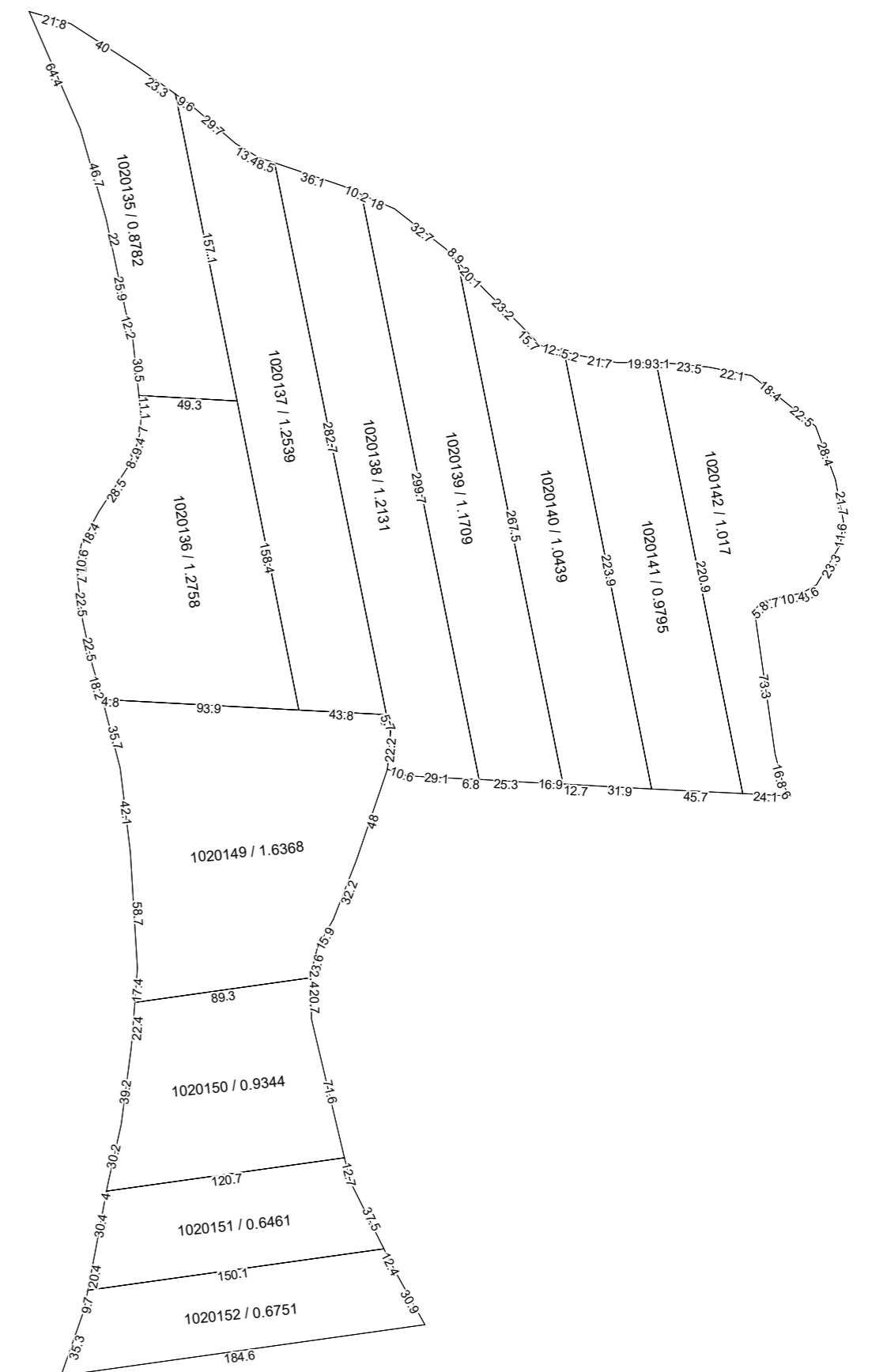
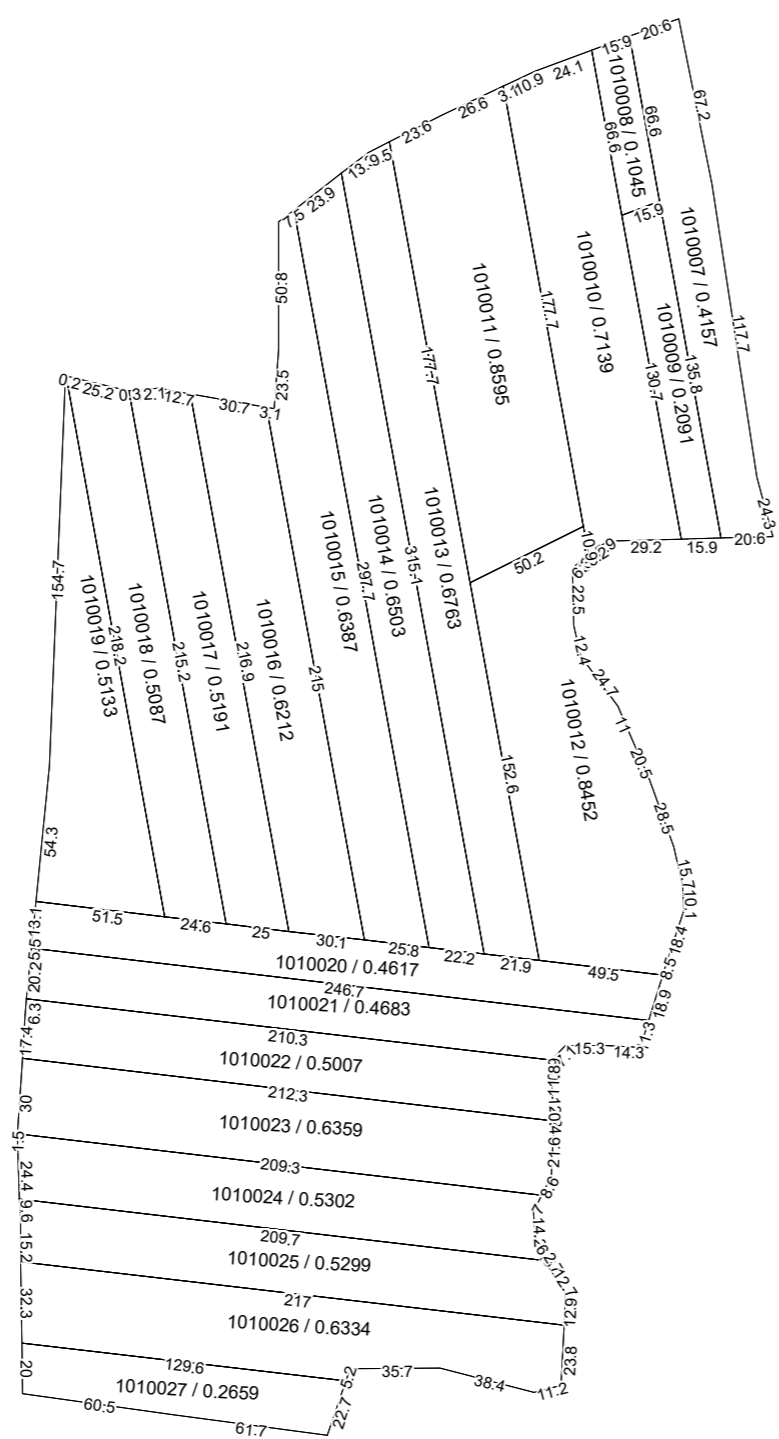
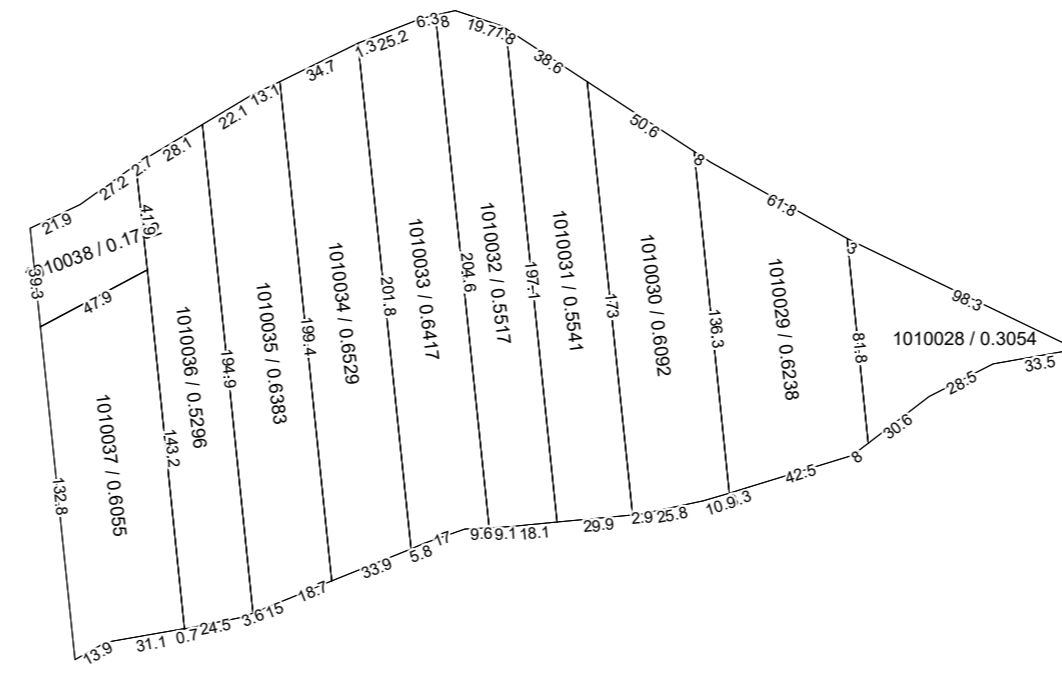
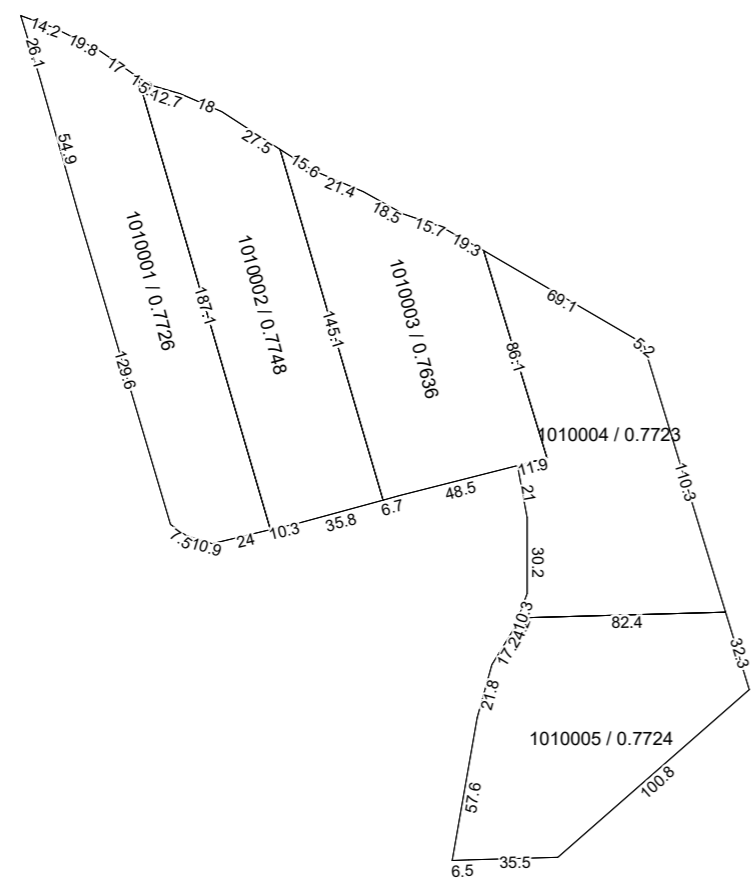

Semne convenționale:

021 Linia de hotar al bunului imobil
 Numarul cadastral

COORDONAT:		EXECUTANT	
		SRL "Cart Engineering"	
		Tipul lucrării: Corectarea erorilor	
		Amplasarea bunului: satul Cornova, r-nul Ungheni	
Primar satul Cornova, r-nul Ungheni	Conducător /	_____	A. Iepure
	Verificat	_____	Nume, prenume
Specialist în reglementarea regimului proprietății funciare	Executant:	_____	V. Seinic
	Certificat: seria/ nr./data	_____	nr/0111 din 14.03.2021
	Data elaborării:	Sistem de coordonate:	SCARA:
	data inspecției în teren	MOLDREF 99	1: 3000