

**PLANUL GEOMETRIC**  
**sector cadastral 8533311**  
**satul Slobozia, r-nul Ștefan Vodă**

APROBAT:  
 Decizia Consiliului Local Slobozia  
 Nr.     din             2025

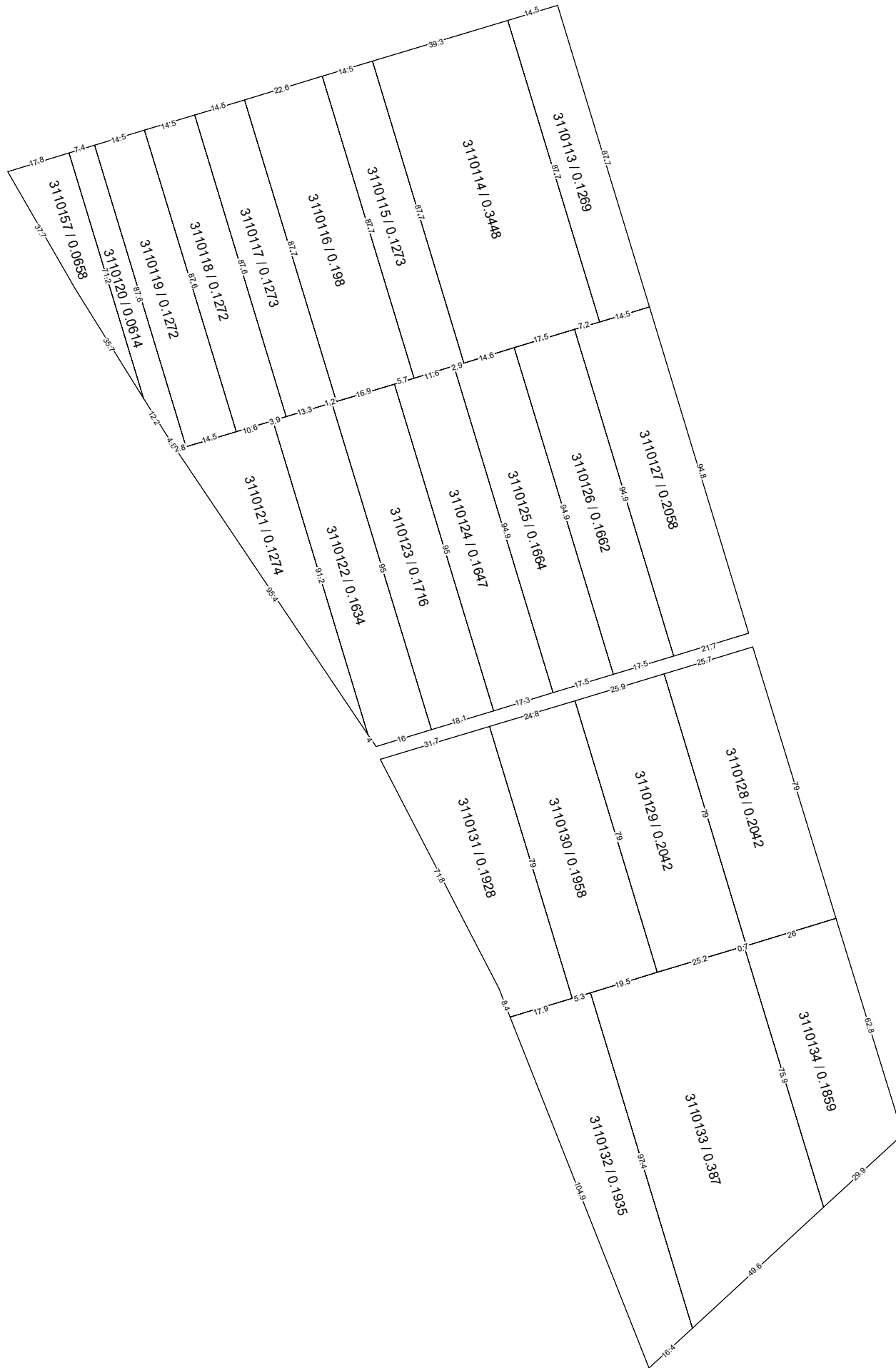

COORDONAT:	EXECUTANT		
	SRL "Cart Engineering"		
	Tipul lucrării: Corectarea erorilor		
	Amplasarea bunului: satul Slobozia, r-nul Ștefan Vodă		
Primar satul Slobozia, r-nul Ștefan Vodă	Conducător / Verificat		<b>A. Iepure</b> Numele, prenumele
	Executant: Certificat: seria/ nr./data		<b>V. Seinic</b> nr.0111 din 16.03.2021
Specialist în reglementarea regimului proprietății funciare	Data elaborării:	Sistem de coordonate: MOLDREF 99	SCARA: 1: 1500
	data inspectării în teren		