

PLANUL GEOMETRIC
sector cadastral 9254106
comuna Năpădeni, r-nul Ungheni

APROBAT:
Decizia Consiliului Comunal Năpădeni
Nr. din 2025

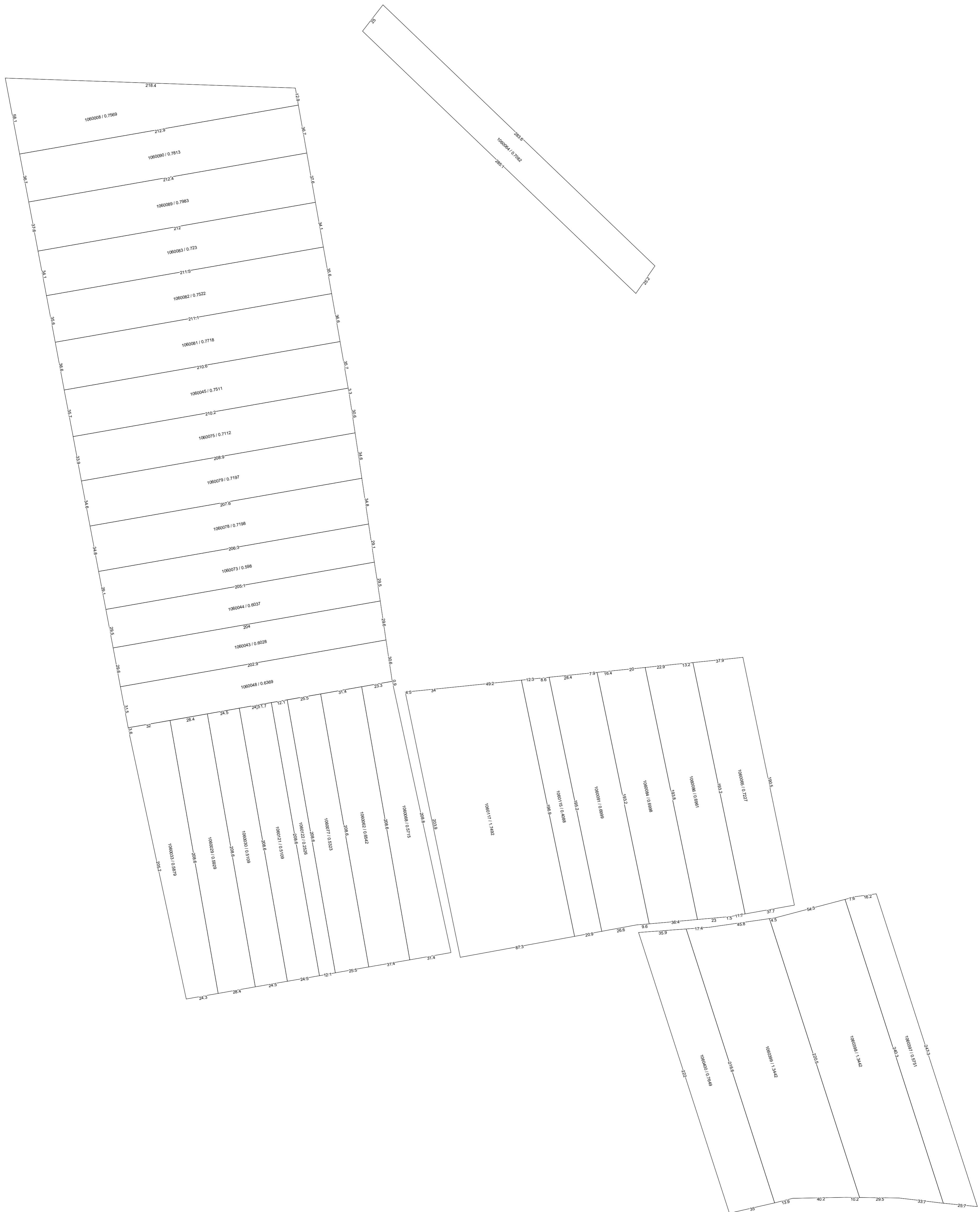

Semne convenționale:

021 Linia de hotar al bunului imobil
 Numarul cadastral

COORDONAT:		EXECUTANT	
		SRL "Cart Engineering"	
		Tipul lucrării: Corectarea erorilor	
		Amplasarea bunului: comuna Năpădeni, r-nul Ungheni	
Primar comuna Năpădeni, r-nul Ungheni	Verificat	semnatura	A. Iepure Nume, prenume
Specialist în reglementarea regimului proprietății funciare	Data elaborării: data inspecției în teren	semnatura	V. Seinic nr.011 din 18.03.2021
		Sistem de coordonate: MOLDREF 99	SCARA: 1: 1500