

PLANUL GEOMETRIC
sector cadastral 853315
satul Slobozia, r-nul Ștefan Vodă

APROBAT:
 Decizia Consiliului Local Slobozia
 Nr. din 2025

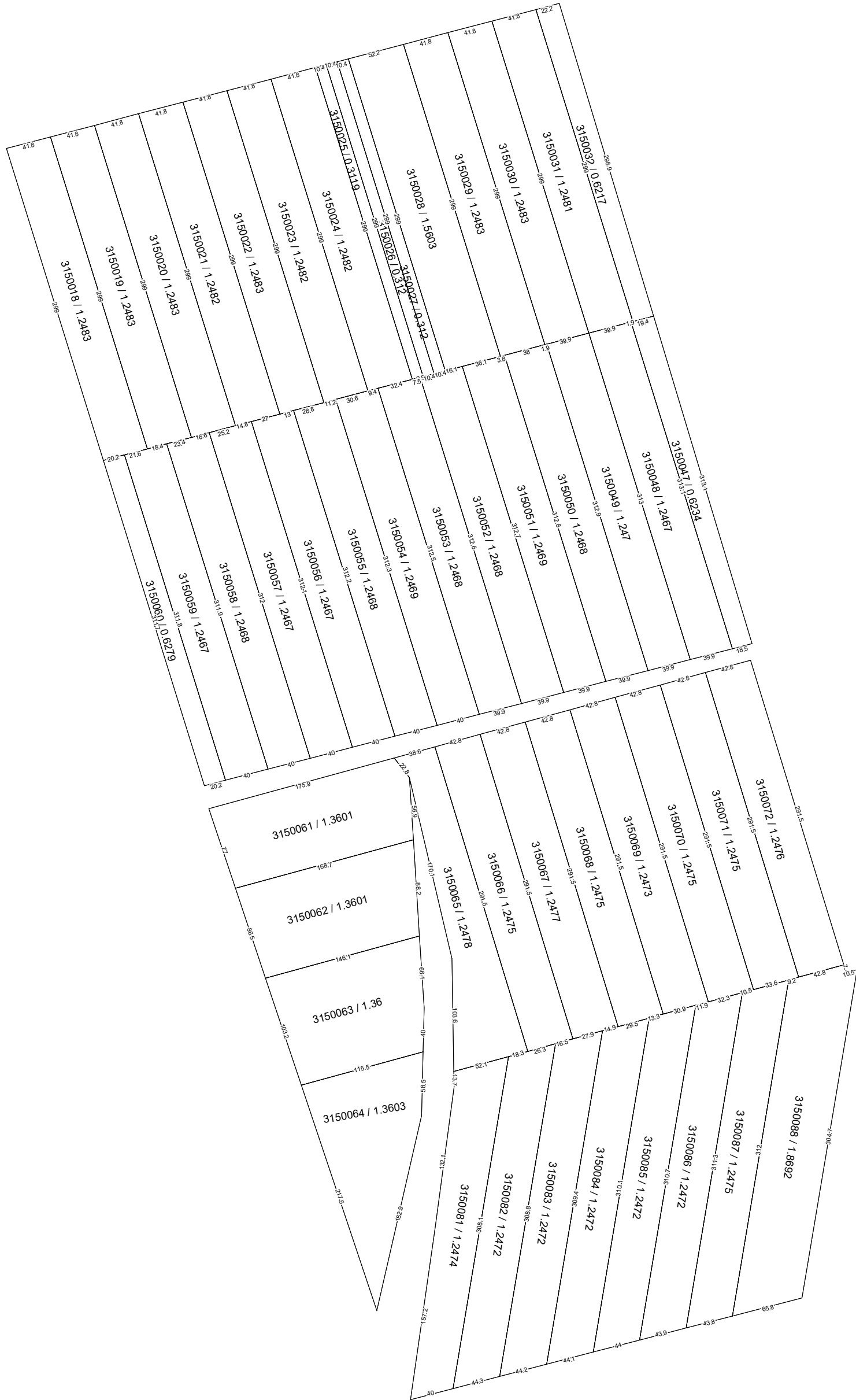

| | | | |
|---|---|---|--|
| COORDONAT: | | EXECUTANT | |
| | | SRL "Cart Engineering" | |
| | | Tipul lucrării: Corectarea erorilor | |
| | | Amplasarea bunului: satul Slobozia, r-nul Ștefan Vodă | |
| Primar satul Slobozia, r-nul Ștefan Vodă | Conducător / Verificat | <hr/> semnătura | A.Iepure Numele, prenumele |
| | Executant: Certificat: seria/ nr./data | <hr/> semnătura | V. Seinic nr.0111 din 16.03.2021 |
| Specialist în reglementarea regimului proprietății funciare | Data elaborării: | Sistem de coordonate: MOLDREF 99 | SCARA: 1: 4000 |
| | data inspectării în teren | | |