

**PLANUL GEOMETRIC**  
**sector cadastral 8533101**  
**satul Slobozia, r-nul Ștefan Vodă**

APROBAT:  
Decizia Consiliului Local Slobozia  
Nr.     din             2025

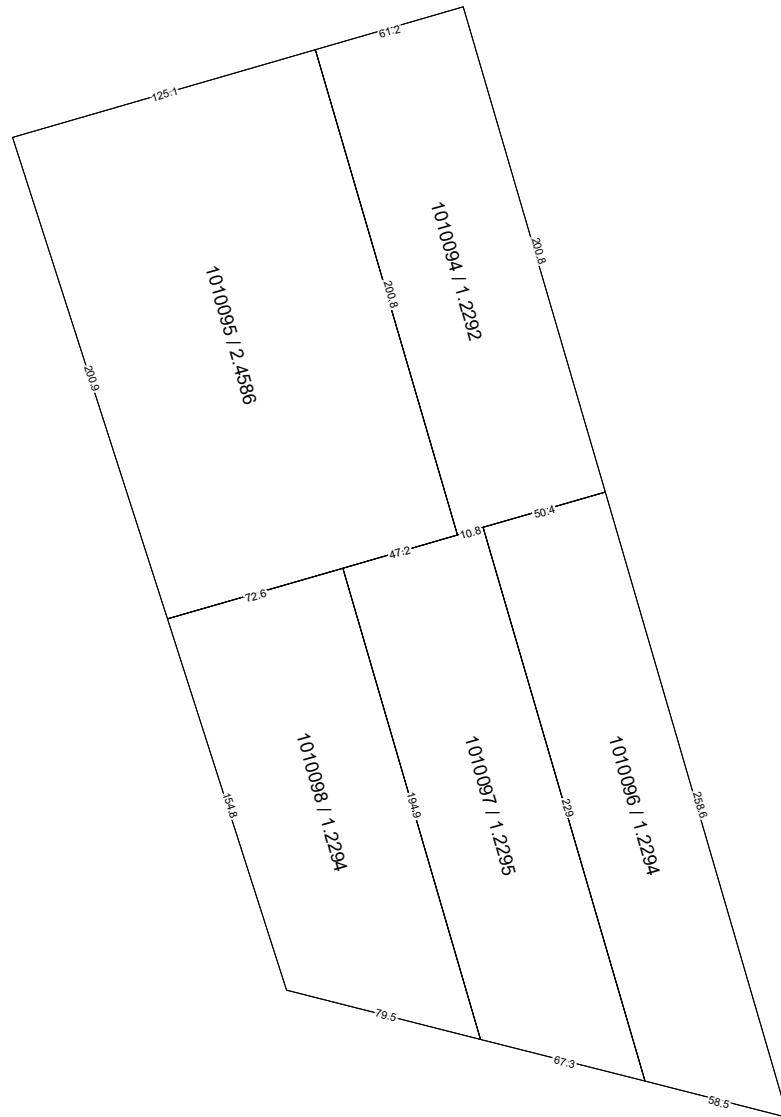

**Semne convenționale:**

|     |   |
|-----|---|
| 021 | Linia de hotar al bunului imobil<br>Numarul cadastral |
|-----|---|

| COORDONAT:   |  | EXECUTANT   |  |
|--|--|---|--|
|  |  | SRL "Cart Engineering"                                |  |
|  |  | Tipul lucrarii: Corectarea erorilor                   |  |
|  |  | Amplasarea bunului: satul Slobozia, r-nul Ștefan Vodă |  |
| Primar satul Slobozia, r-nul Ștefan Vodă                       | Conducător /<br>Verificat                                | _____   | <b>A.Iepure</b><br>Numele, prenumele       |
|  | Executant:<br>Certificat: seria/ nr./data                | _____   | <b>V. Seinic</b><br>nr.0111 din 16.03.2021 |
| Specialist în reglementarea regimului<br>proprietății funciare | <b>Data elaborării:</b><br><br>data inspectării în teren | <b>Sistem de coordonate:</b><br><b>MOLDREF 99</b>     | <b>SCARA:</b><br><b>1: 3000</b>            |