

**PLANUL GEOMETRIC**  
**sector cadastral 2914105, 2914106**  
**satul Cenac, r-nul Cimișlia**

APROBAT:  
 Decizia Consiliului Local Cenac  
 Nr.     din     2024

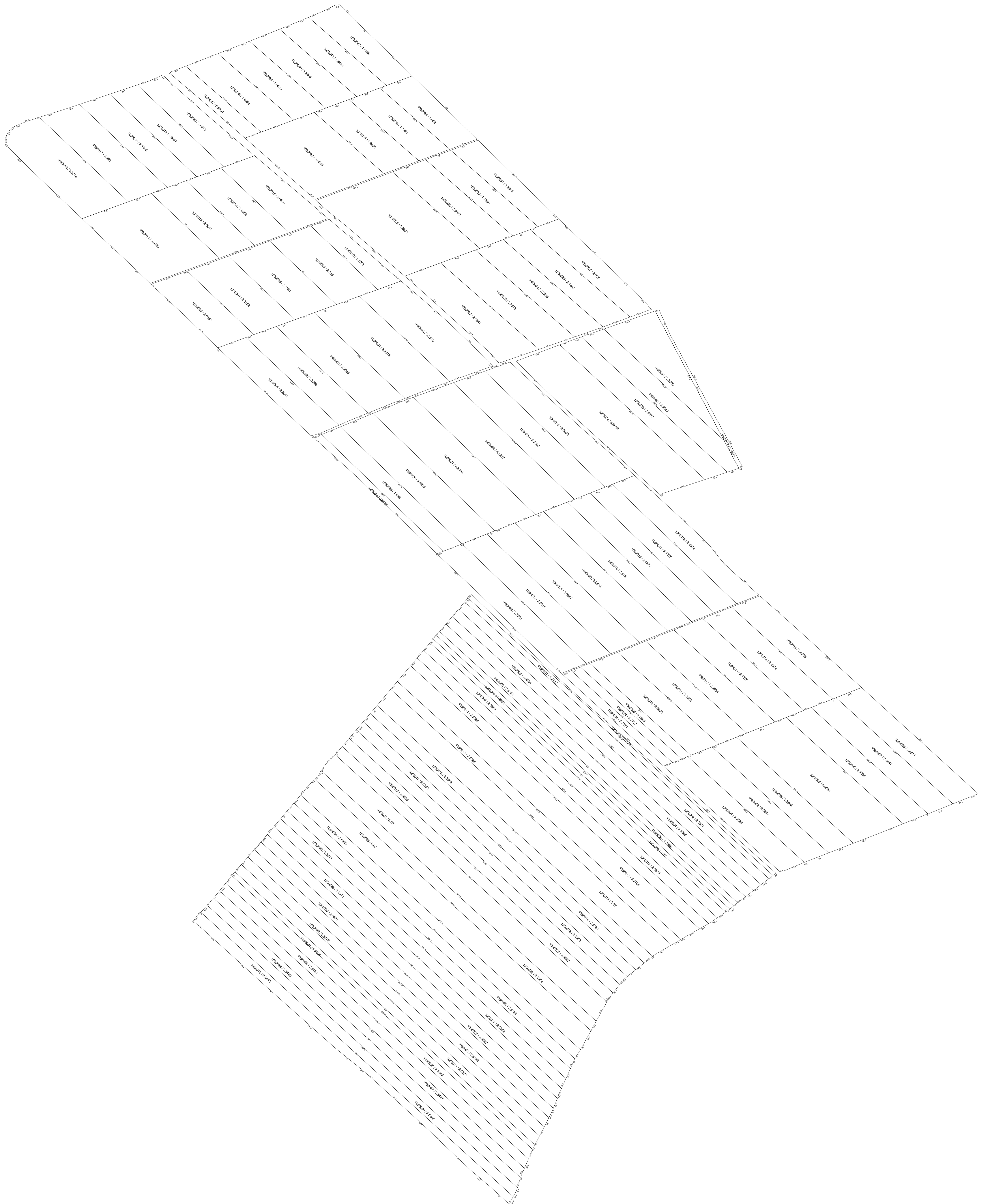
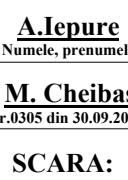

**Semne convenționale:**  
 021 Linia de hotar al bunului imobil  
 Numarul cadastral

COORDONAT:	EXECUTANT	
	SRL "Cart Engineering"	
	Tipul lucrării: Corectarea erorilor	
	Amplasarea bunului: satul Cenac, r-nul Cimișlia	
Primar satul Cenac, r-nul Cimișlia	Conducător / Verificat	
	Executanți / Certificat scris nr. / data	M. Chelbas
Specialist în reglementarea regimului proprietății funciare	Data elaborării:	Sistem de coordonate: SCARU 1:3500
	data inspecției în teren	