

**PLANUL GEOMETRIC**  
**sector cadastral 2914101, 2914102, 2914105**  
**satul Cenac, r-nul Cimișlia**

**APROBAT:**  
**Decizia Consiliului Local Cenac**  
**Nr. din 2024**

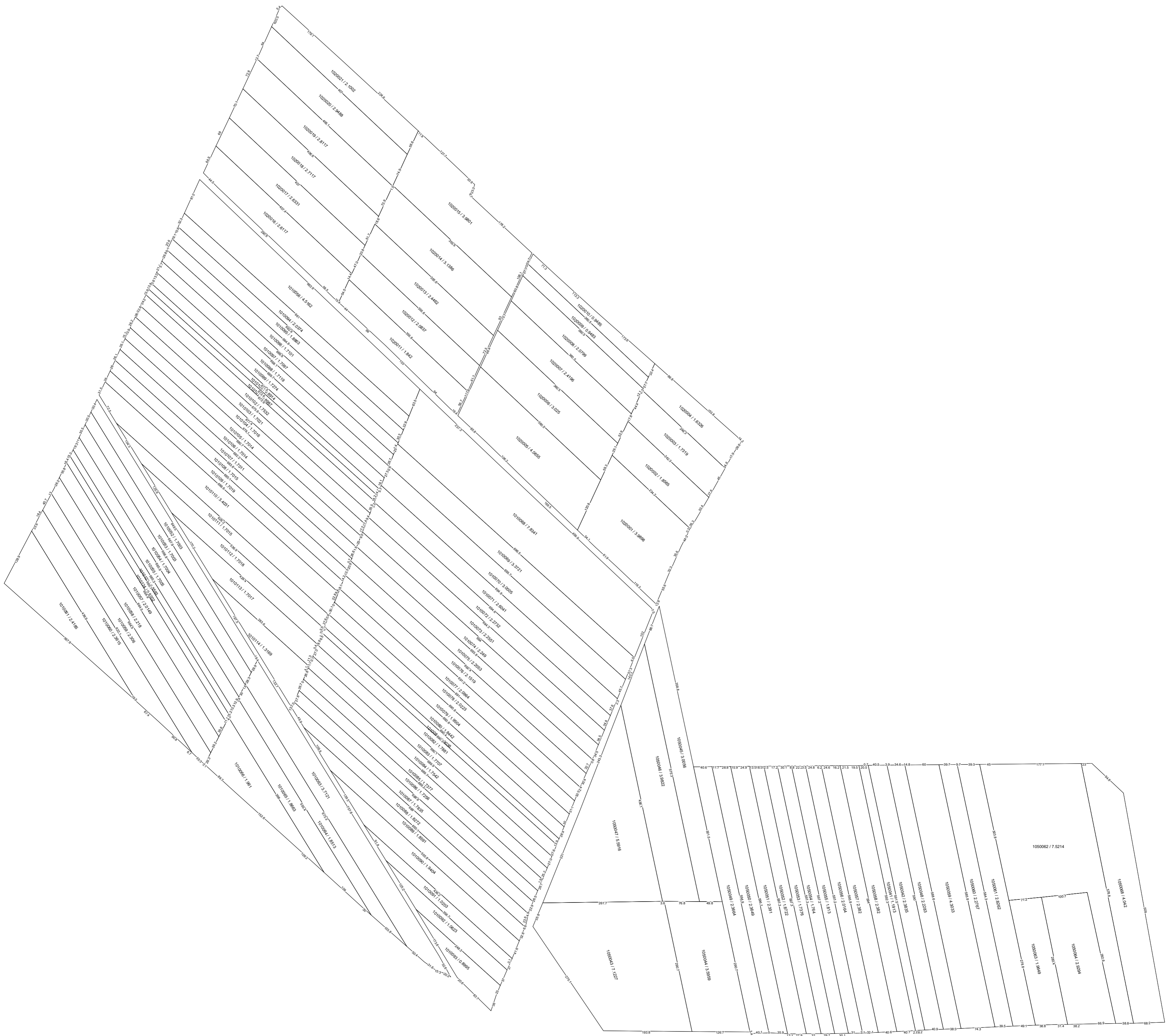

**Semne convenționale:**  
 021 Linia de hotar al bunului imobil  
 Numarul cadastral

COORDONAT:		EXECUTANT	
		SRL "Cart Engineering"	
		Tipul lucrării: Corectarea erorilor	
		Amplasarea bunului: satul Cenac, r-nul Cimișlia	
Primar satul Cenac, r-nul Cimișlia	Conducător / Verificat	semnatura	<b>A. Iepure</b> Numele, prenume
	Executant: Certificat: seria/ nr./data	semnatura	<b>M. Cheibas</b> nr. 8395 din 30.09.2021
Specialist în reglementarea regimului proprietatii funciare	Data elaborării:	Sistem de coordonate: MOLDFEF 99	SCARA: 1: 5000
	data inspectării în teren		