

PLANUL GEOMETRIC  
sector cadastral 2915106  
satul Ciucur-Mingir, r-nul Cimișlia

APROBAT:  
Decizia Consiliului local Ciucur-Mingir  
Nr. din 2024

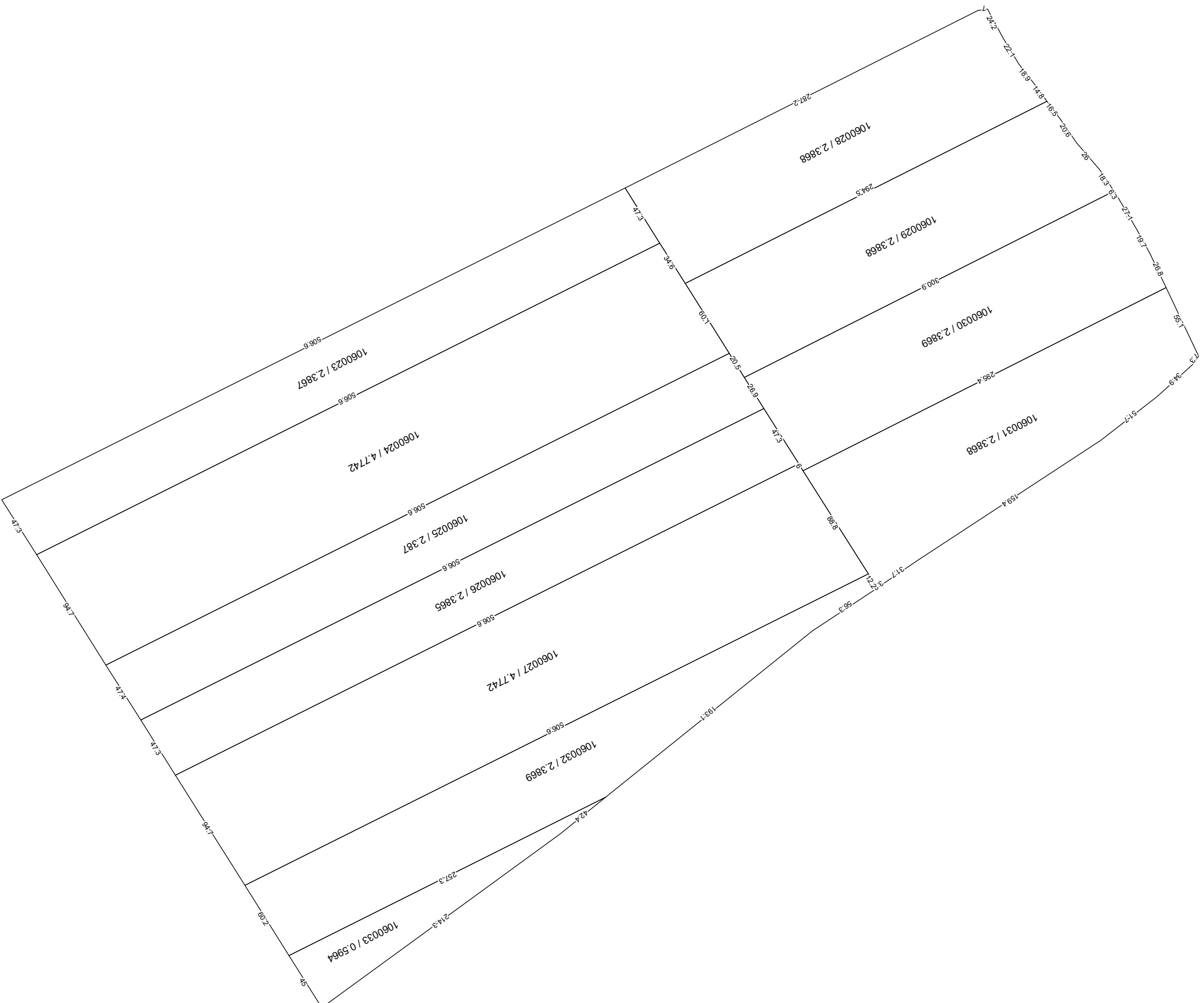

COORDONAT:		EXECUTANT	
Primar satul Ciucur-Mingir, r-nul Cimișlia		SRL "Cart Engineering"	
Tipul lucrării: Corectarea erorilor		Amplasarea bunului: satul Ciucur-Mingir, r-nul Cimișlia	
Conducător / Verificat		seminatura	
Executant:		seminatura	
Certificat: seria/ nr./data		nr./data din 30.09.2024	
Data elaborării:		Sistem de coordonate: SCARA:	
data inspecției în teren		MOLDFEF 99 1 : 3000	

PLANUL GEOMETRIC  
sector cadastral 2915106  
satul Ciucur-Mingir, r-nul Cimișlia

APROBAT:  
Decizia Consiliului local Ciucur-Mingir  
Nr. din 2024

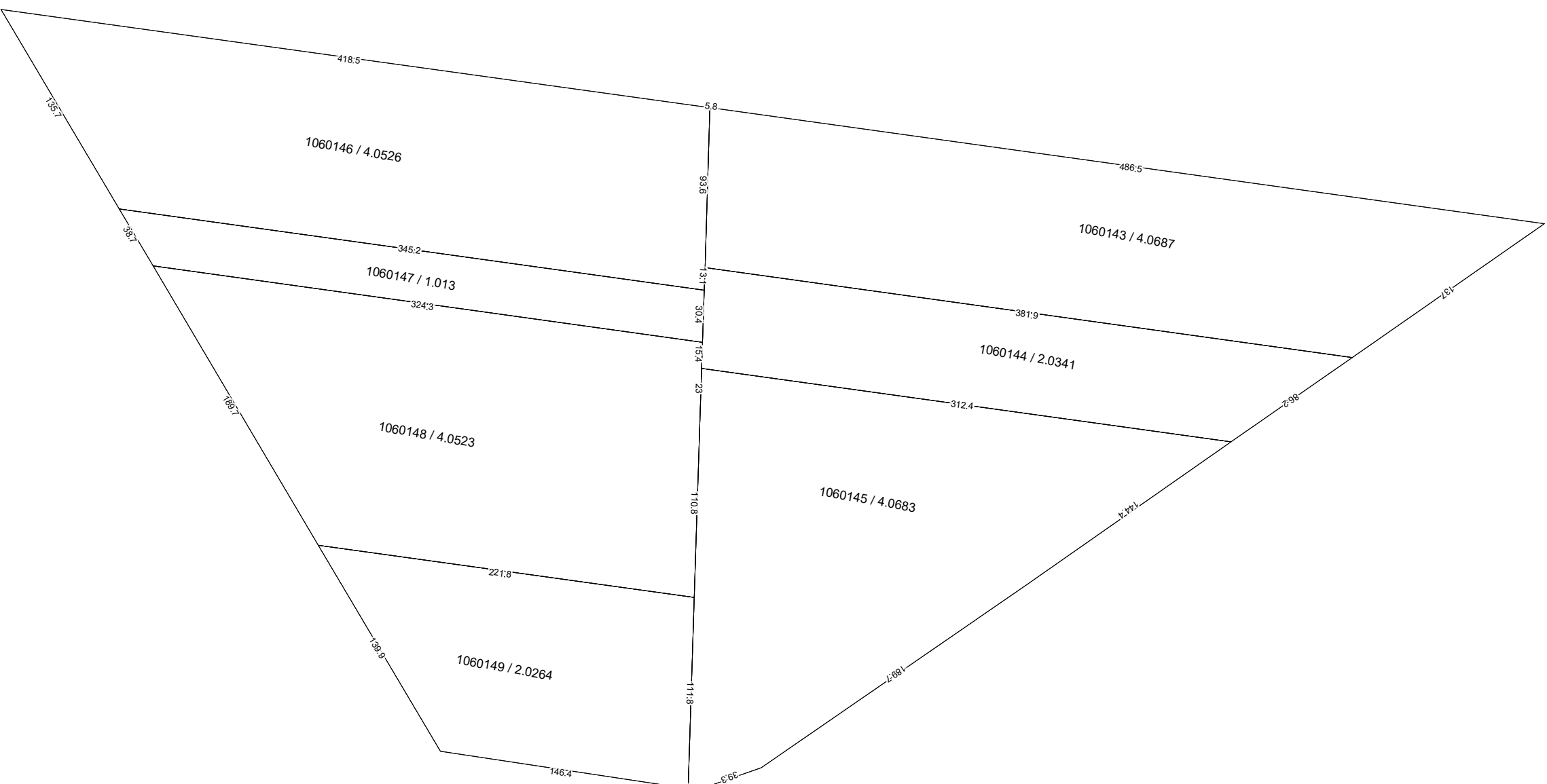

COORDONAT:		EXECUTANT	
Primar satul Ciucur-Mingir, r-nul Cimișlia		SRL "Cart Engineering"	
Specialist în reglementarea regimului proprietății funciare		Tipul lucrării: Corectarea erorilor	
		Amplasarea bunului: satul Ciucur-Mingir, r-nul Cimișlia	
Conducător / Verificat		scantitura	
Executant:		scantitura	
Certificat: seria/ nr./data		nr./data	
Data elaborării:		Sistem de coordonate: MOLDFEF 99	
data inspecției în teren		SCARA: 1 : 3000	

Alepure

Numele-prenumele

M. Cheibas

nr./data din 30.09.2021

PLANUL GEOMETRIC  
sector cadastral 2915205  
satul Ciucur-Mingir, r-nul Cimișlia

APROBAT:  
Decizia Consiliului local Ciucur-Mingir  
Nr. din 2024

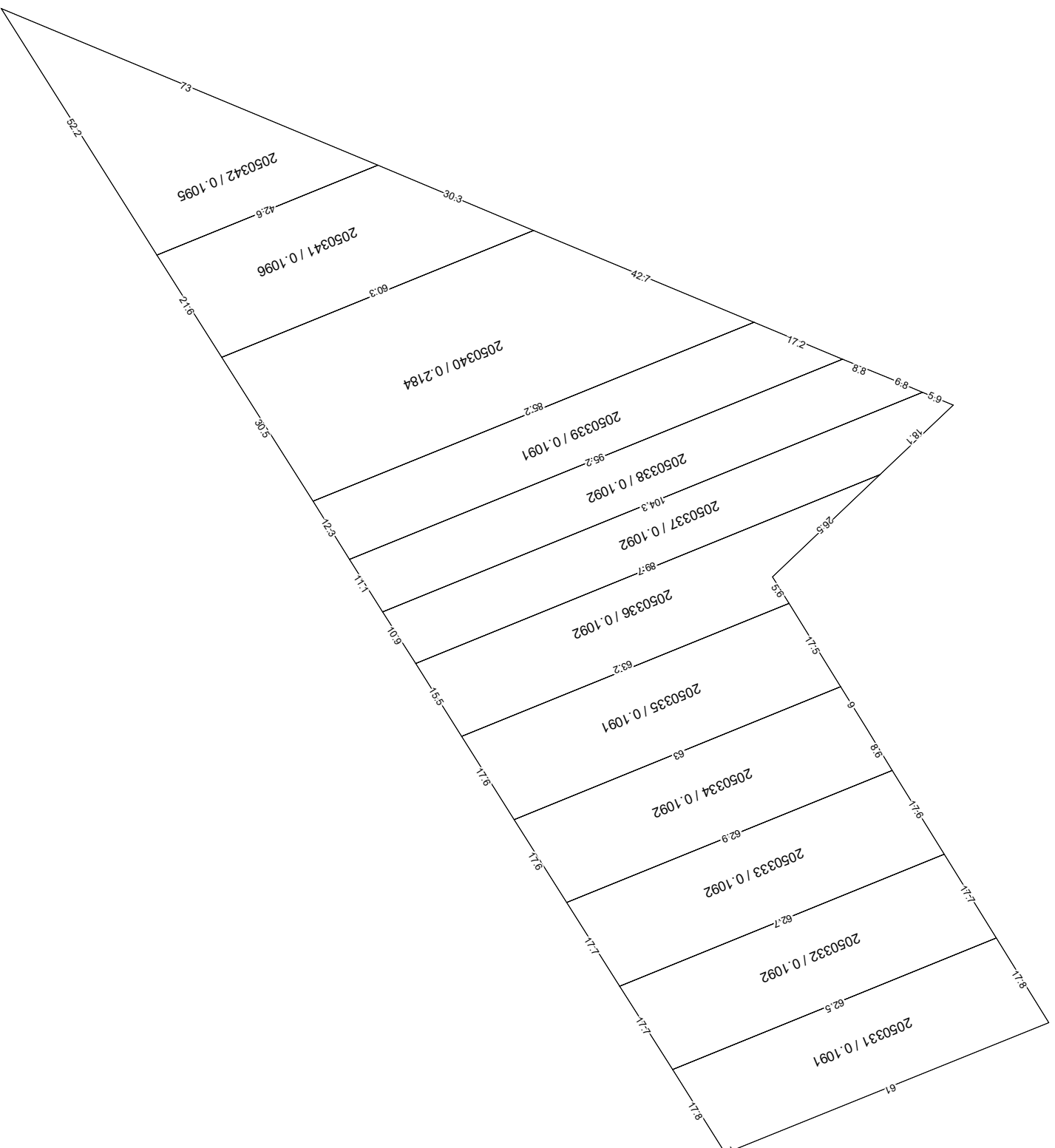

COORDONAT:		EXECUTANT	
Primar satul Ciucur-Mingir, r-nul Cimișlia		SRL "Cart Engineering"	
Tipul lucrării: Corectarea erorilor		Amplasarea bunului: satul Ciucur-Mingir, r-nul Cimișlia	
Conducător / Verificat		scantitura	
Executant:		scantitura	
Certificat: seria/ nr./data		nr./data din 30.09.2021	
Data elaborării:		Sistem de coordonate: SCARA:	
data inspecției în teren		MOLDRF 99	
		1 : 1000	



PLANUL GEOMETRIC  
sector cadastral 2915302  
satul Ciucur-Mingir, r-nul Cimișlia

APROBAT:  
Decizia Consiliului local Ciucur-Mingir  
Nr. din 2024

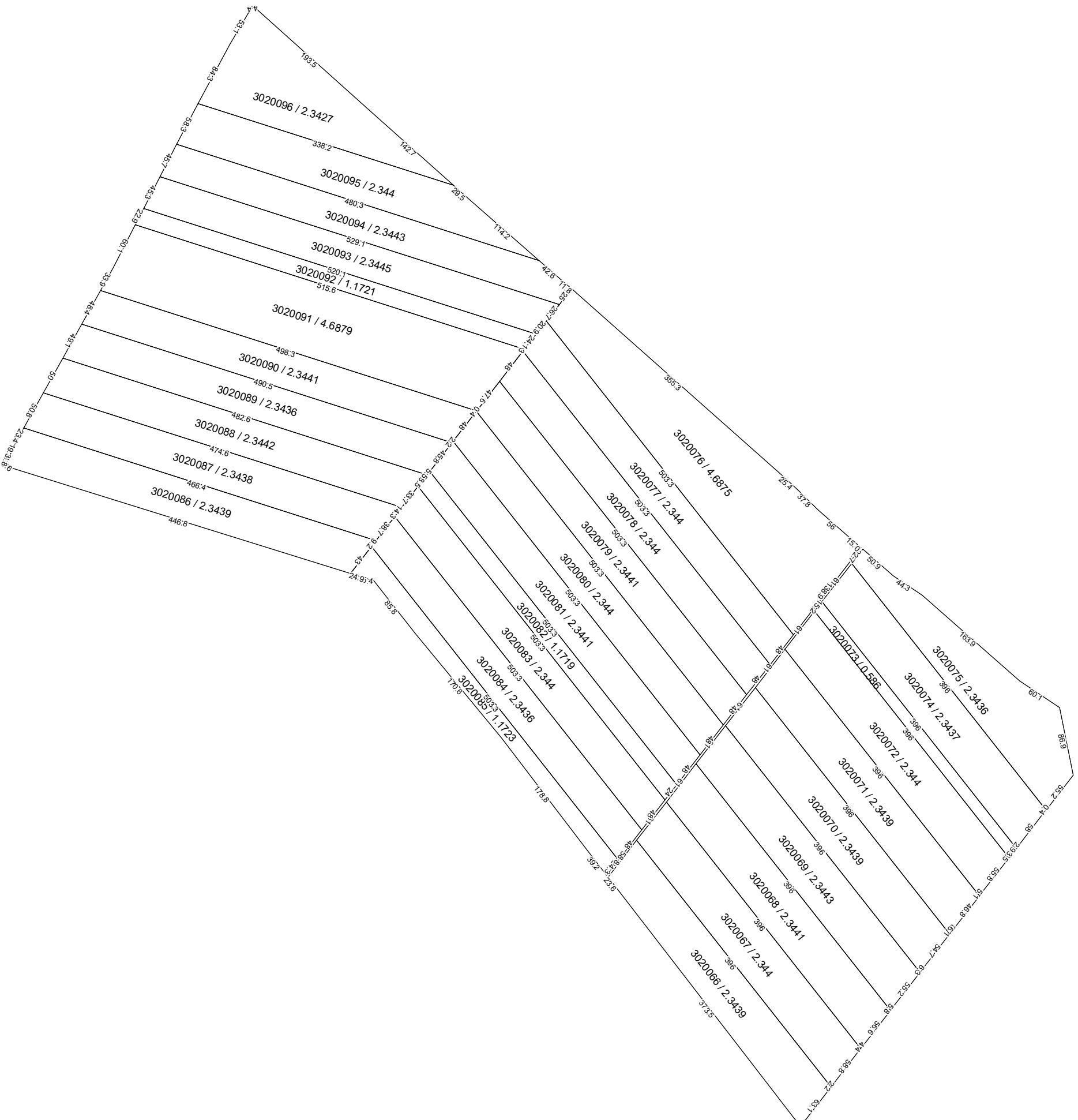

COORDONAT:		EXECUTANT	
Primar satul Ciucur-Mingir, r-nul Cimișlia		SRL "Cart Engineering"	
Tipul lucrării: Corectarea erorilor		Amplasarea bunului: satul Ciucur-Mingir, r-nul Cimișlia	
Conducător / Verificat		scamătura	
Executant:		scamătura	
Certificat: seria/ nr./data		nr./data din 30.09.2021	
Data elaborării:		Sistem de coordonate: SCARA:	
data inspecției în teren		MOLDRF 99	
		1 : 5500	

Specialist în reglementarea regimului proprietății funciare