

SC "IMOBIL STAR" S.R.L.

Planul geometric al terenurilor corectate din satul Onițcani, raionul Criuleni

Sectorul cadastral 3146216, 3146215, 3146207, 3146206, 3146205, 3146204, 3146203, 3146202, 3146201

APROBAT:
prin Decizia consiliului local Onițcani
Nr. _____ din ____/____/____

Sistemul de coordonate MR99



0926 / 0.22 ha	0923 / 0.23 ha
0932 / 0.220 ha	0931 / 0.23 ha
0922 / 0.2199 ha	0925 / 0.2299 ha
	0933 / 0.264 ha

Legendă

- Cladiri
- Terenuri
- HCSECTORERM
- 1018 / 7.248 ha - nr. cadastral / suprafața

Scara 1:1

Directorul executiv Veverița M. _____

Inginer cadastral Castravet R. _____
certificat

Data întocmirii: 08/09/2023

SC "IMOBIL STAR" S.R.L.

Planul geometric al terenurilor corectate din satul Onițcani, raionul Criuleni

Sectorul cadastral 3146113, 3146112, 3146107, 3146101, 3146103, 3146102

APROBAT: prin Decizia consiliului local Onițcani Nr. / /

Sistemul de coordonate MR99

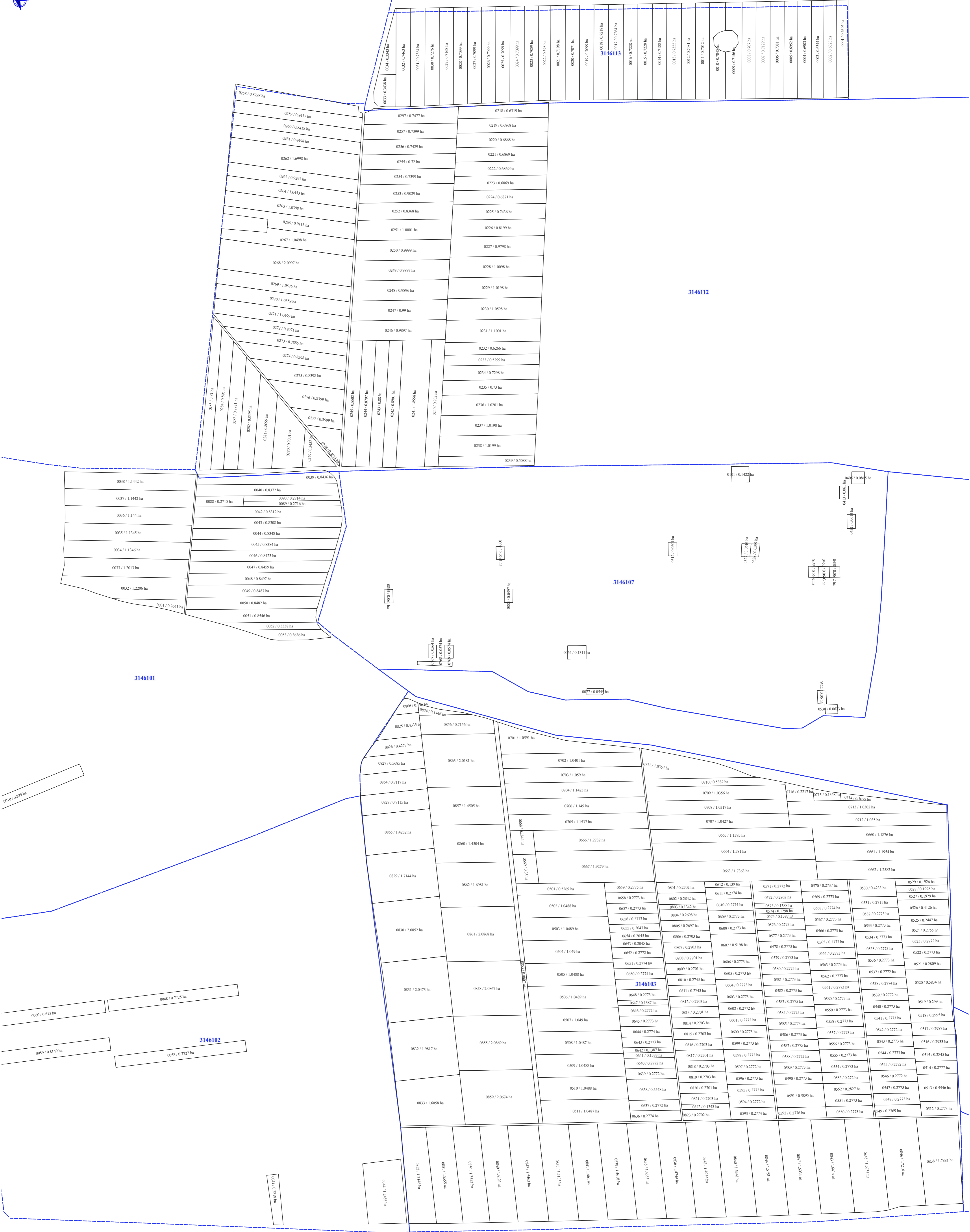
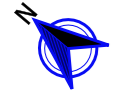

Legendă

- Cladiri
- Terenuri
- HCSECTOARERM

1018 / 7.248 ha - nr. cadastral / suprafața

Scara 1:4000

Directorul executiv Veverița M. (numele, prenumele, zecimală)

Inginer cadastral Castraveț R. (numele, prenumele, zecimală)

Data întocmirii: 08/09/2023

SC "IMOBIL STAR" S.R.L.

Planul geometric al terenurilor corectate din satul Onițcani, raionul Criuleni

Sectorul cadastral 3146114, 3146213, 3146209, 3146212, 3146106

APROBAT:
prin Decizia consiliului local Onițcani
Nr. _____ din ____/____/____

Sistemul de coordonate MR99

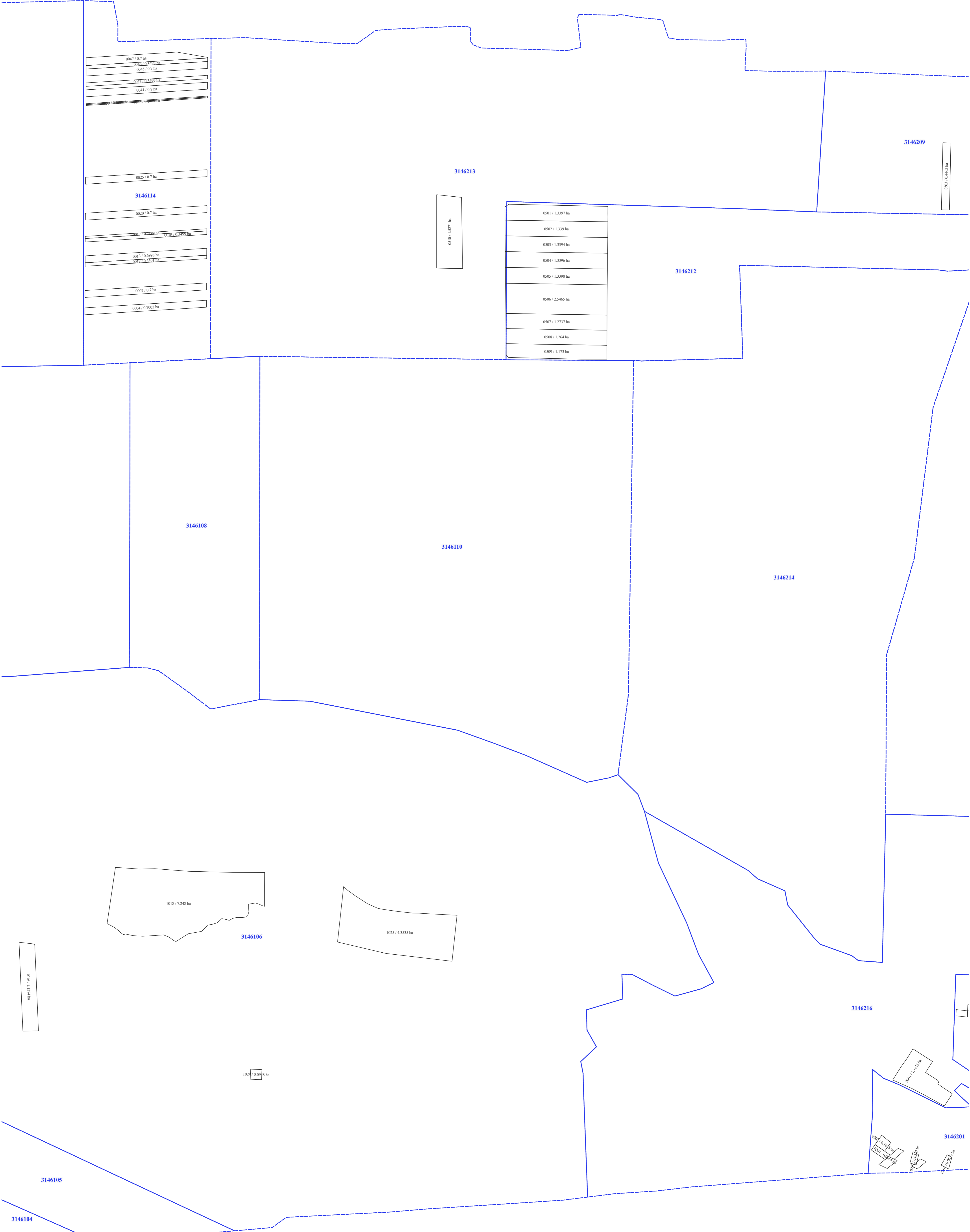
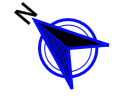

Legendă

Cladiri
 Terenuri
 HCSECTOARERM
 1018 / 7.248 ha - nr. cadastral / suprafața

Scara 1:4800

Directorul executiv Veverița M. _____
(nume, prenume, semnătură)

Inginer cadastral Castreț R. _____
(nume, prenume, semnătură)

Data întocmirii: 08/09/2023