

SC „IMOBIL STAR” SRL

Planul geometric al terenurilor corectate din satul Slobozia-Dușca, raionul Criuleni

Sistemul de coordonate
Moldref 99

Sectorul cadastral 3142110

APROBAT:
prin decizia consiliului local sat.Slobozia-Dușca
Nr. _____ din ____ / ____ / ____

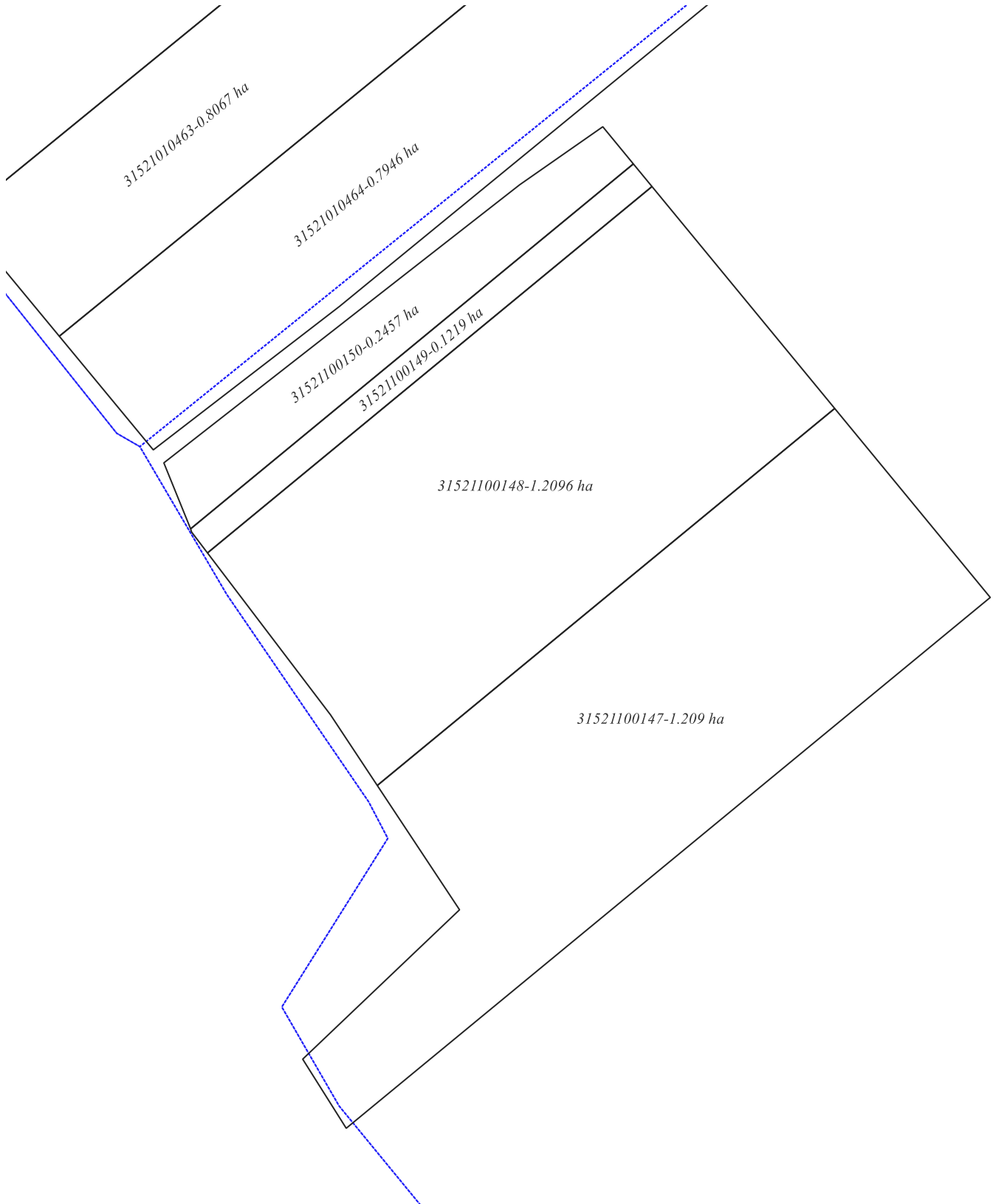

Coordonat:

Reprezentantul APL: _____ Sergiu Istrati
Specialistul în reglementarea regimului proprietății funciare: _____ Alexei Ciobanu
Executant: _____ Castraveț Radu
Administrator SC „IMOBIL STAR” SRL: _____ Veverița Mihail

31421010036-nr. cadastral
0.256 ha- aria

Scara 1:1500

Semne convenționale:

-terenuri corectate
-limita sectorului cadastral

SC „IMOBIL STAR” SRL

Planul geometric al terenurilor corectate din satul Slobozia-Dușca, raionul Criuleni

Sistemul de coordonate
Moldref 99

Sectorul cadastral 3142110

APROBAT:
prin decizia consiliului local sat.Slobozia-Dușca
Nr. _____ din ____ / ____ / _____

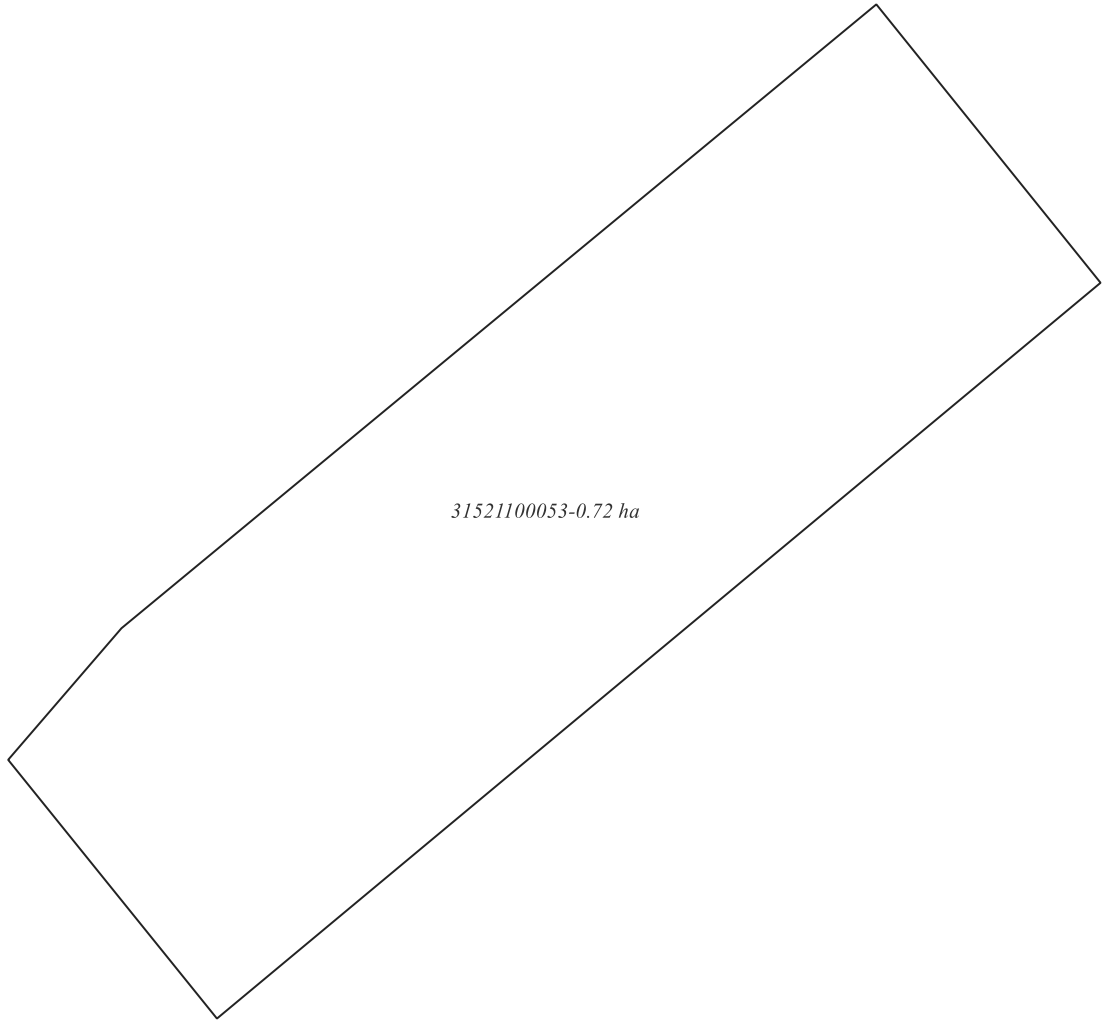

Coordonat:

Reprezentantul APL: _____ Sergiu Istrati
Specialistul în reglementarea regimului proprietății funciare: _____ Alexei Ciobanu
Executant: _____ Castraveț Radu
Administrator SC „IMOBIL STAR” SRL: _____ Veverița Mihail

Scara 1:1000

Semne convenționale:

31421010036-nr. cadastral
0.256 ha- aria

-terenuri corectate
-limita sectorului cadastral

SC „IMOBIL STAR” SRL

Planul geometric al terenurilor corectate din satul Slobozia-Dușca, raionul Criuleni

Sistemul de coordonate
Moldref 99

Sectorul cadastral 3152106

APROBAT:
prin decizia consiliului local sat.Slobozia-Dușca
Nr. _____ din ____ / ____ / _____

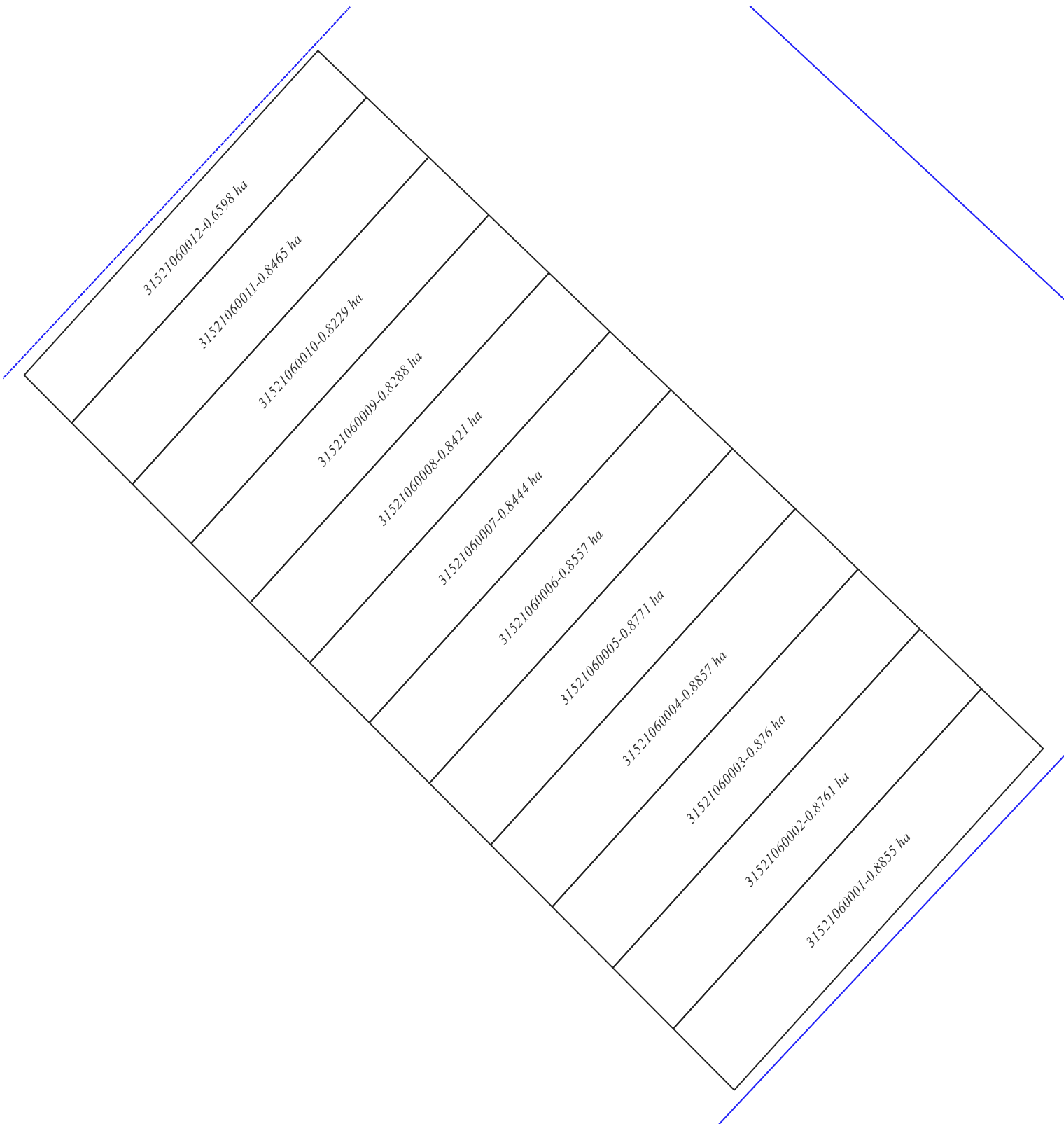

Coordonat:

Reprezentantul APL: _____ Sergiu Istrati
Specialistul în reglementarea
regimului proprietății funciare: _____ Alexei Ciobanu
Executant: _____ Castraveț Radu
Administrator
SC „IMOBIL STAR” SRL: _____ Veverița Mihail

Scara 1:2500

Semne convenționale:

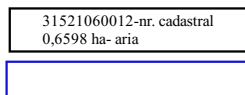

-terenuri corectate
-limita sectorului cadastral

SC „IMOBIL STAR” SRL

Planul geometric al terenurilor corectate din satul Slobozia-Dușca, raionul Criuleni

Sistemul de coordonate
Moldref 99

Sectorul cadastral 3152103

APROBAT:
prin decizia consiliului local sat.Slobozia-Dușca
Nr. _____ din ____ / ____ / ____



Coordonat:

Reprezentantul APL: _____ Sergiu Istrati
Specialistul în reglementarea regimului proprietății funciare: _____ Alexei Ciobanu
Executant: _____ Castraveț Radu
Administrator SC „IMOBIL STAR” SRL: _____ Veverița Mihail

Scara 1:2000

Semne convenționale:

31521060012-nr. cadastral 0,6598 ha- aria

-terenuri corectate
-limita sectorului cadastral

SC „IMOBIL STAR” SRL

Planul geometric al terenurilor corectate din satul Slobozia-Dușca, raionul Criuleni

Sistemul de coordonate
Moldref 99

Sectorul cadastral 3152103

APROBAT:
prin decizia consiliului local sat.Slobozia-Dușca
Nr. _____ din ____ / ____ / ____

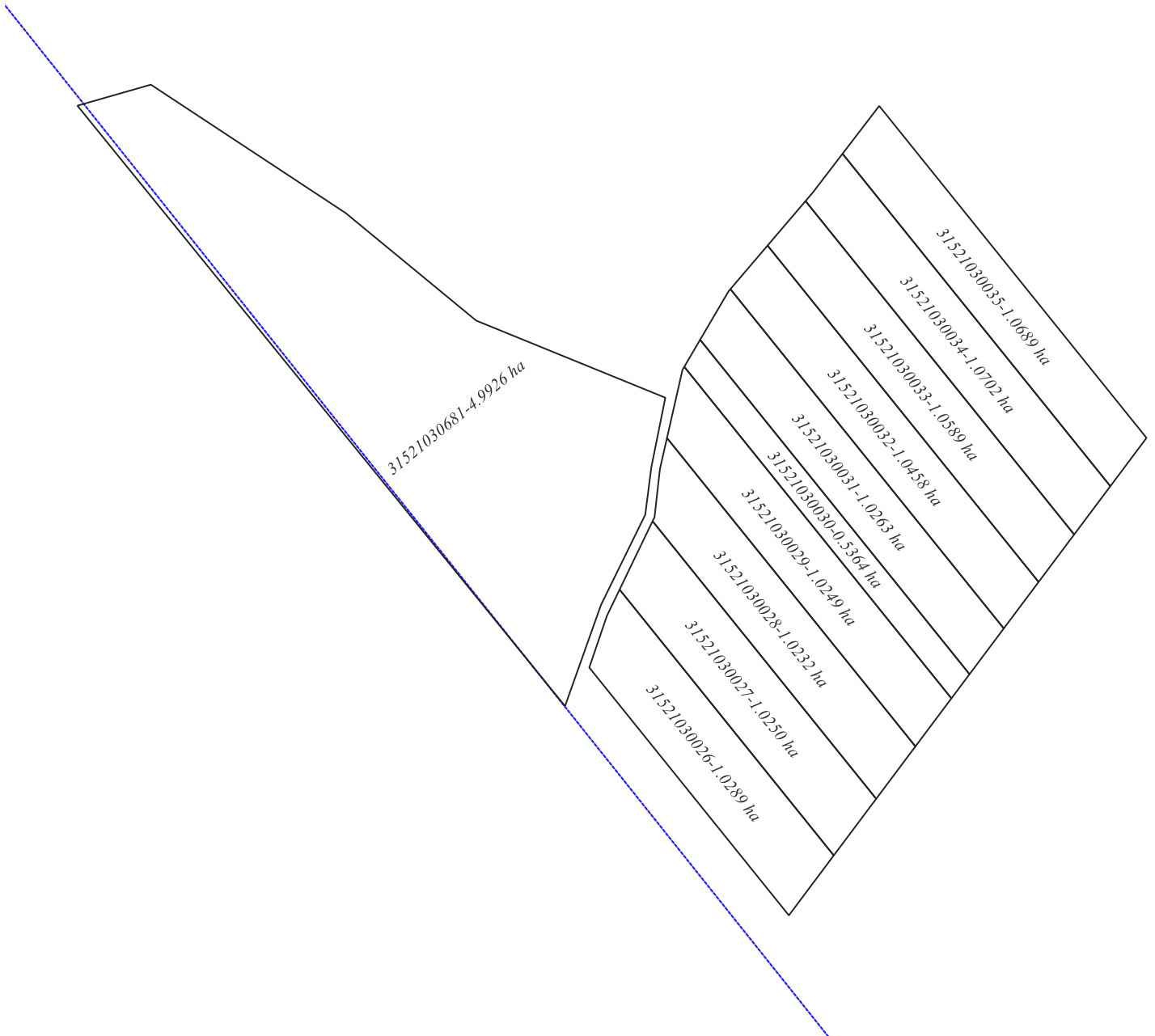

Coordonat:

Reprezentantul APL: _____ Sergiu Istrati

Specialistul în reglementarea regimului proprietății funciare: _____ Alexei Ciobanu

Executant: _____ Castraveț Radu

Administrator SC „IMOBIL STAR” SRL: _____ Veverița Mihail

Scara 1:4000

Semne convenționale:

31521060012-nr. cadastral
0,6598 ha- aria

-terenuri corectate

-limita sectorului cadastral

SC „IMOBIL STAR” SRL

Planul geometric al terenurilor corectate din satul Slobozia-Dușca, raionul Criuleni

Sistemul de coordonate
Moldref 99

Sectorul cadastral 3152109

APROBAT:
prin decizia consiliului local sat.Slobozia-Dușca
Nr. _____ din ____ / ____ / _____

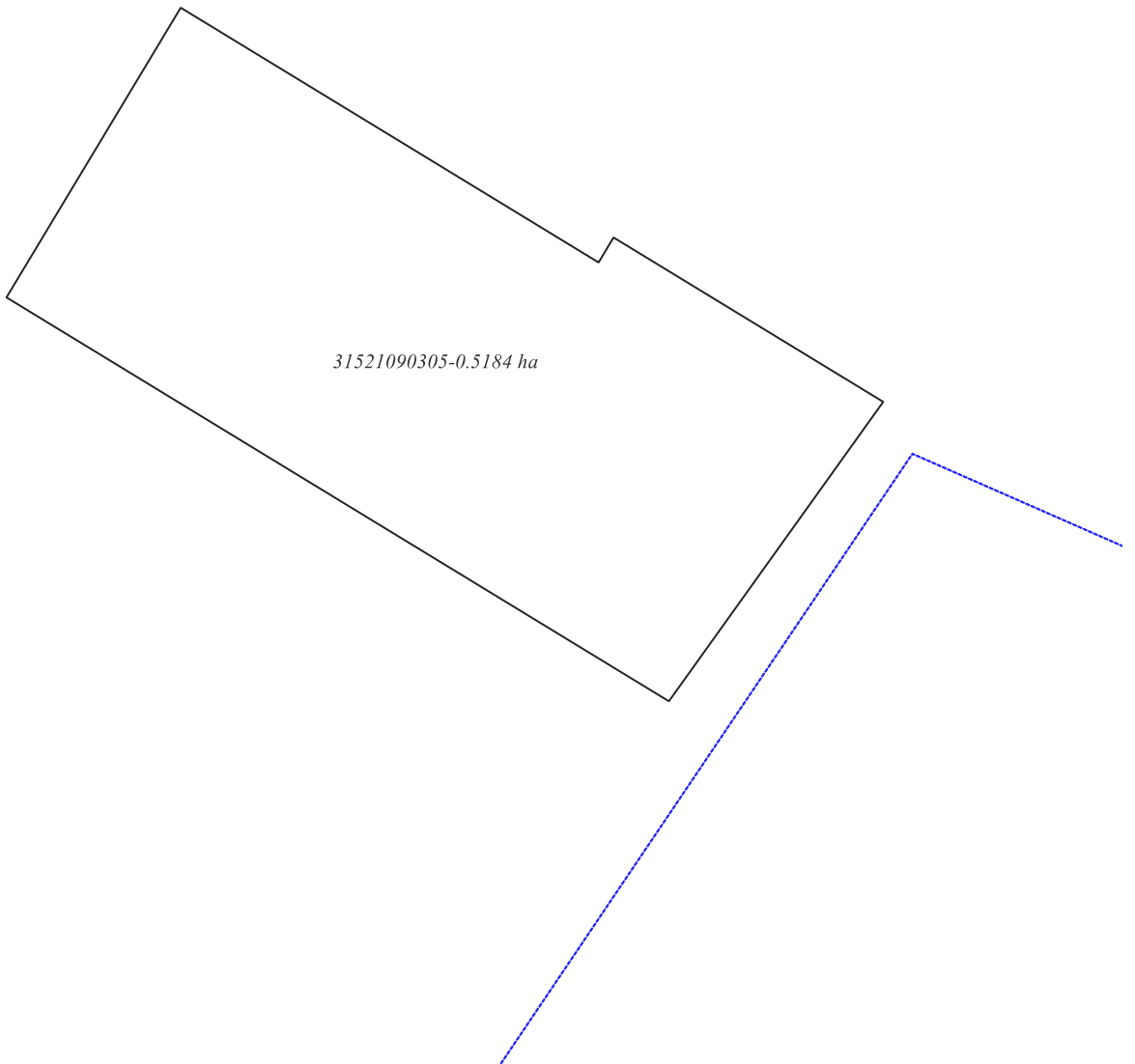

Coordonat:

Reprezentantul APL: _____ Sergiu Istrati
Specialistul în reglementarea regimului proprietății funciare: _____ Alexei Ciobanu

Scara 1:1000

Executant: _____ Castraveț Radu
Administrator SC „IMOBIL STAR” SRL: _____ Veverița Mihail

31521060012-nr. cadastral
0,6598 ha- aria

Semne convenționale:

-terenuri corectate
-limita sectorului cadastral

SC „IMOBIL STAR” SRL

Planul geometric al terenurilor corectate din satul Slobozia-Dușca, raionul Criuleni

Sistemul de coordonate
Moldref 99

Sectorul cadastral 3152110

APROBAT:
prin decizia consiliului local sat.Slobozia-Dușca
Nr. _____ din ____ / ____ / _____

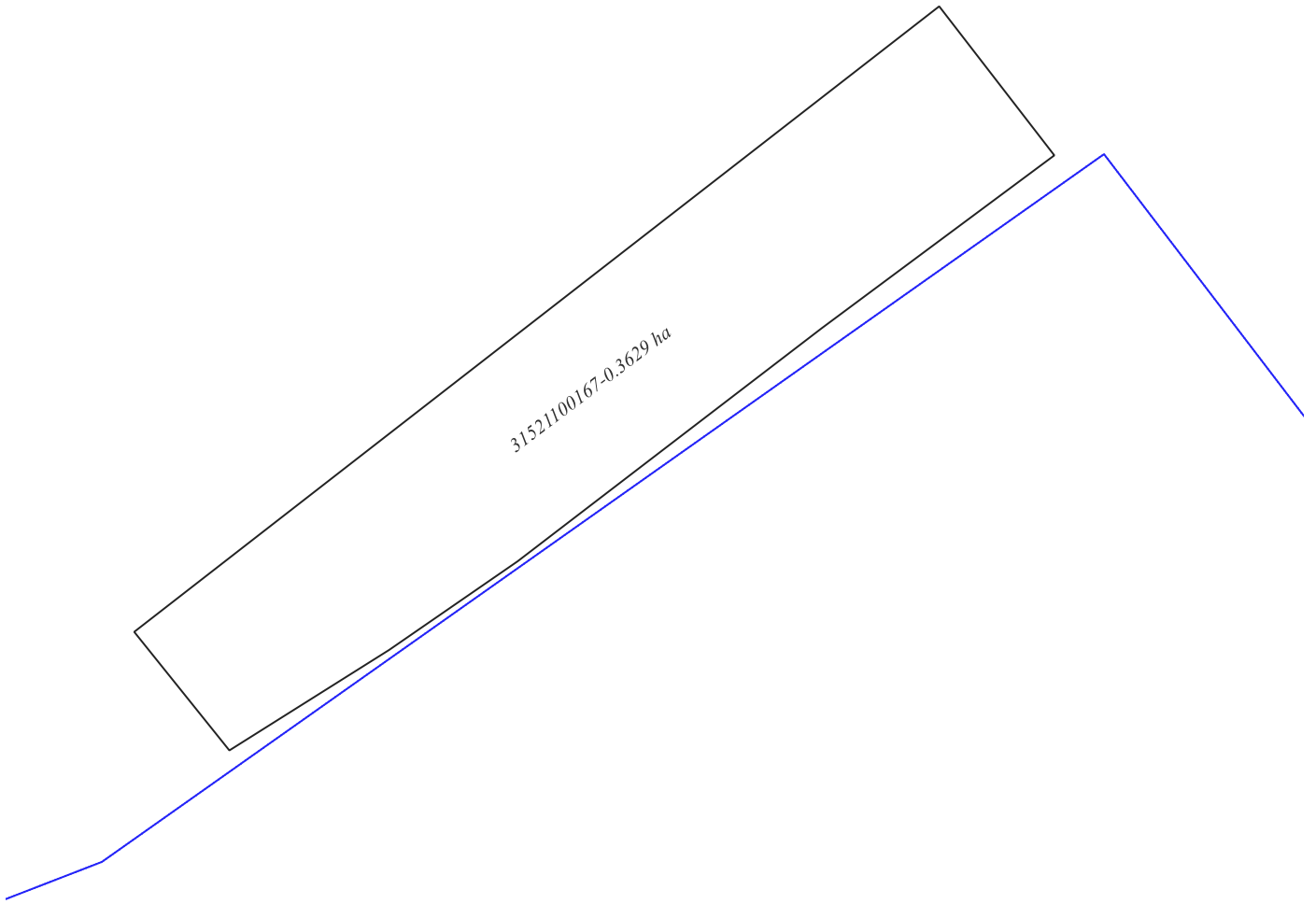

Coordonat:

Reprezentantul APL: _____ Sergiu Istrati
Specialistul în reglementarea regimului proprietății funciare: _____ Alexei Ciobanu
Executant: _____ Castraveț Radu
Administrator SC „IMOBIL STAR” SRL: _____ Veverița Mihail

31521060012-nr. cadastral
0,6598 ha- aria

Scara 1:1000

Semne convenționale:

-terenuri corectate
-limita sectorului cadastral

SC „IMOBIL STAR” SRL

Planul geometric al terenurilor corectate din satul Slobozia-Dușca, raionul Criuleni

Sistemul de coordonate
Moldref 99

Sectorul cadastral 3152101

APROBAT:
prin decizia consiliului local sat.Slobozia-Dușca
Nr. _____ din ____ / ____ / ____

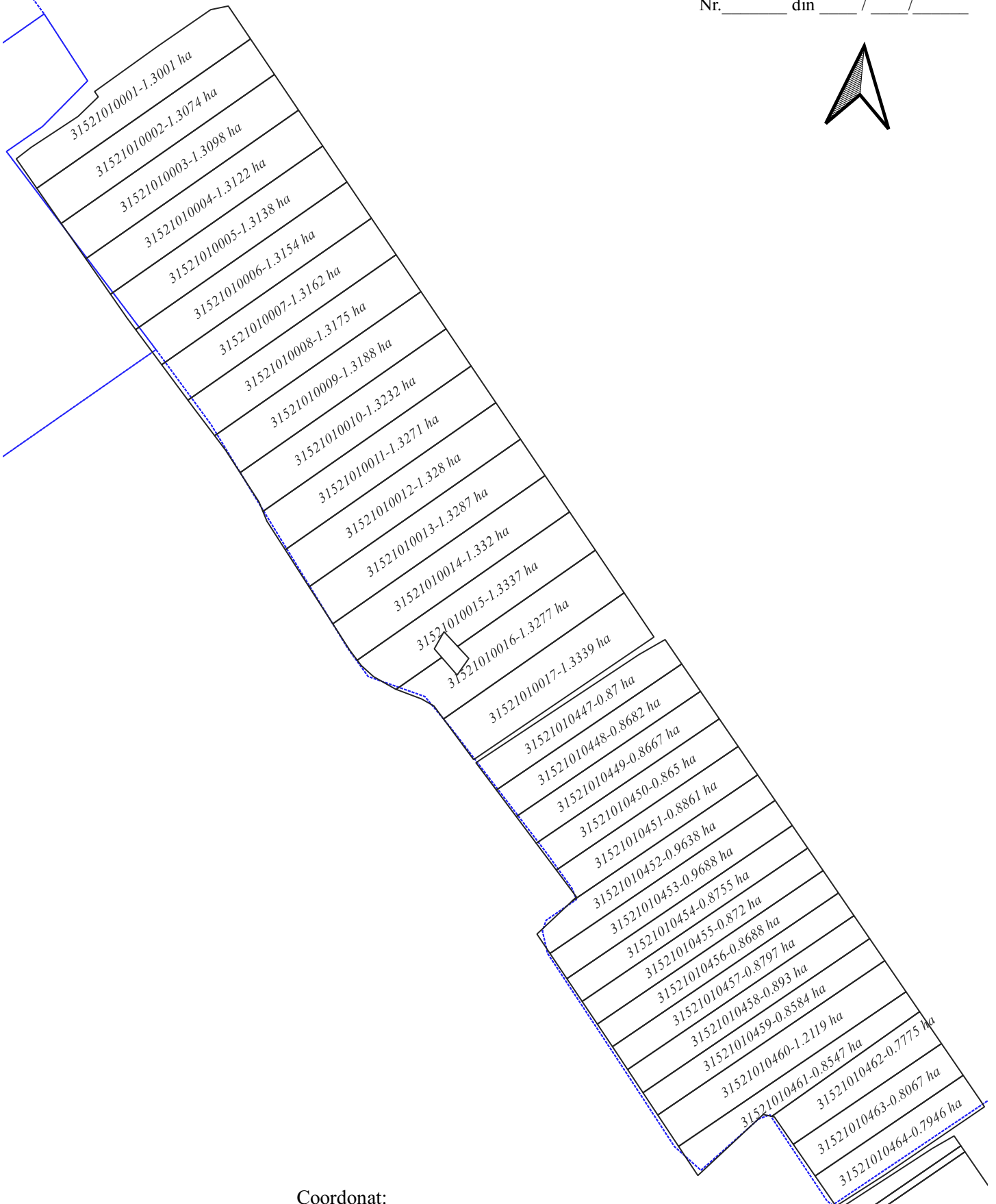

Coordonat:

Reprezentantul APL: _____ Sergiu Istrati

Specialistul în reglementarea
regimului proprietății funciare: _____ Alexei Ciobanu

Executant: _____ Castraveț Radu

Administrator
SC „IMOBIL STAR” SRL: _____ Veverița Mihail

Scara 1:5600

Semne convenționale:

31521060012-nr. cadastral
0,6598 ha- aria

-terenuri corectate

-limita sectorului cadastral