

PLANUL GEOMETRIC
sector cadastral 2940201
satul Topala, r-nul Cimișlia

APROBAT:
 Decizia Consiliului Local Topala
 Nr. din 2024

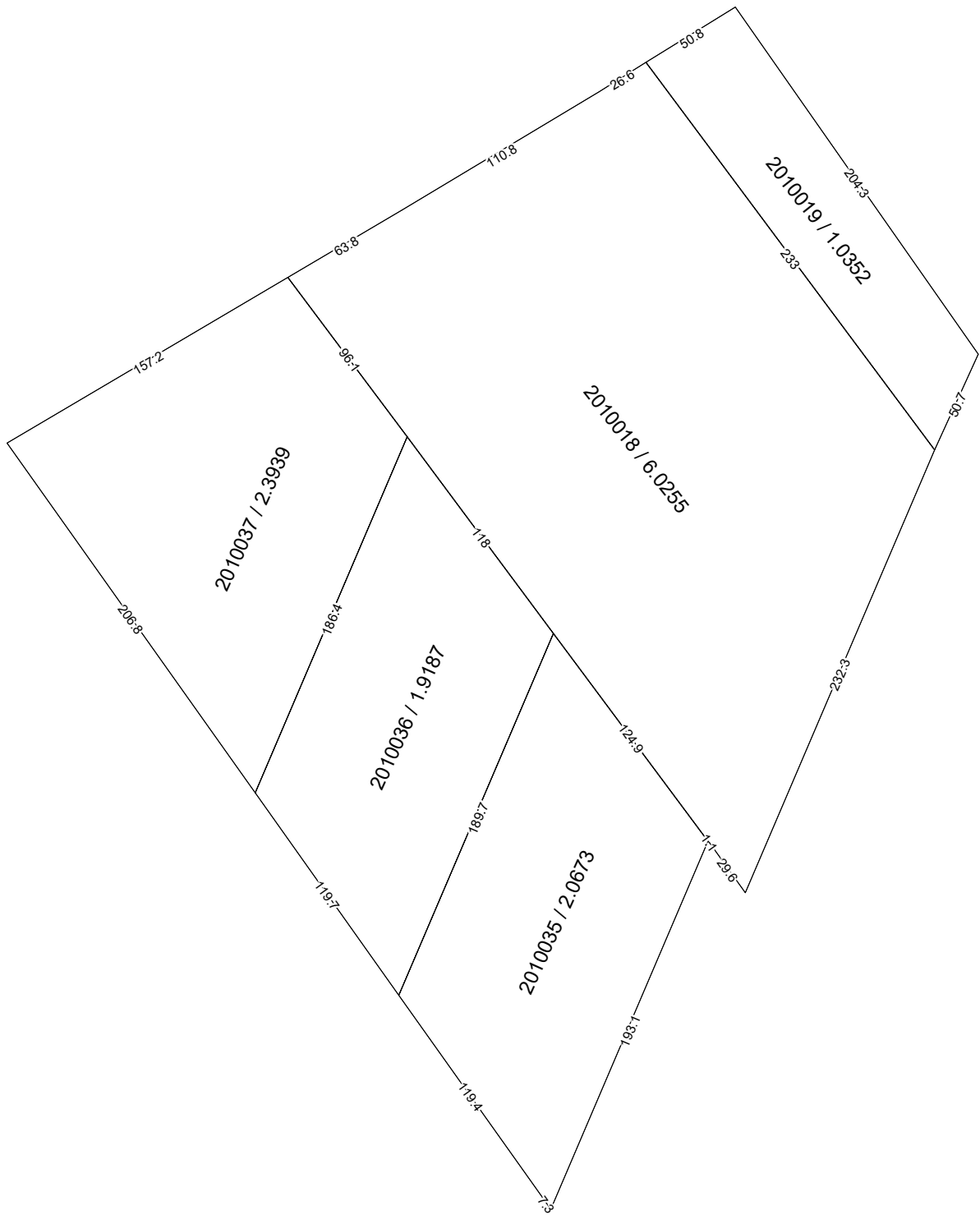

COORDONAT:	EXECUTANT		
	SRL "Cart Engineering"		
	Tipul lucrării: Corectarea erorilor		
	Amplasarea bunului: satul Topala, r-nul Cimișlia		
Primar satul Topala, r-nul Cimișlia	Conducător / Verificat	_____	A.Iepure Numele, prenumele
	Executant: Certificat: seria/ nr./data	_____	M. Cheibaș nr.0305 din 30.09.2021
Specialist în reglementarea regimului proprietatii funciare	Data elaborării:	Sistem de coordonate:	SCARA:
	_____	MOLDREF 99	1: 3000
	data inspectării în teren		