

PLANUL GEOMETRIC
sector cadastral 2940202
satul Topala, r-nul Cimișlia

APROBAT:
 Decizia Consiliului Local Topala
 Nr. din 2024

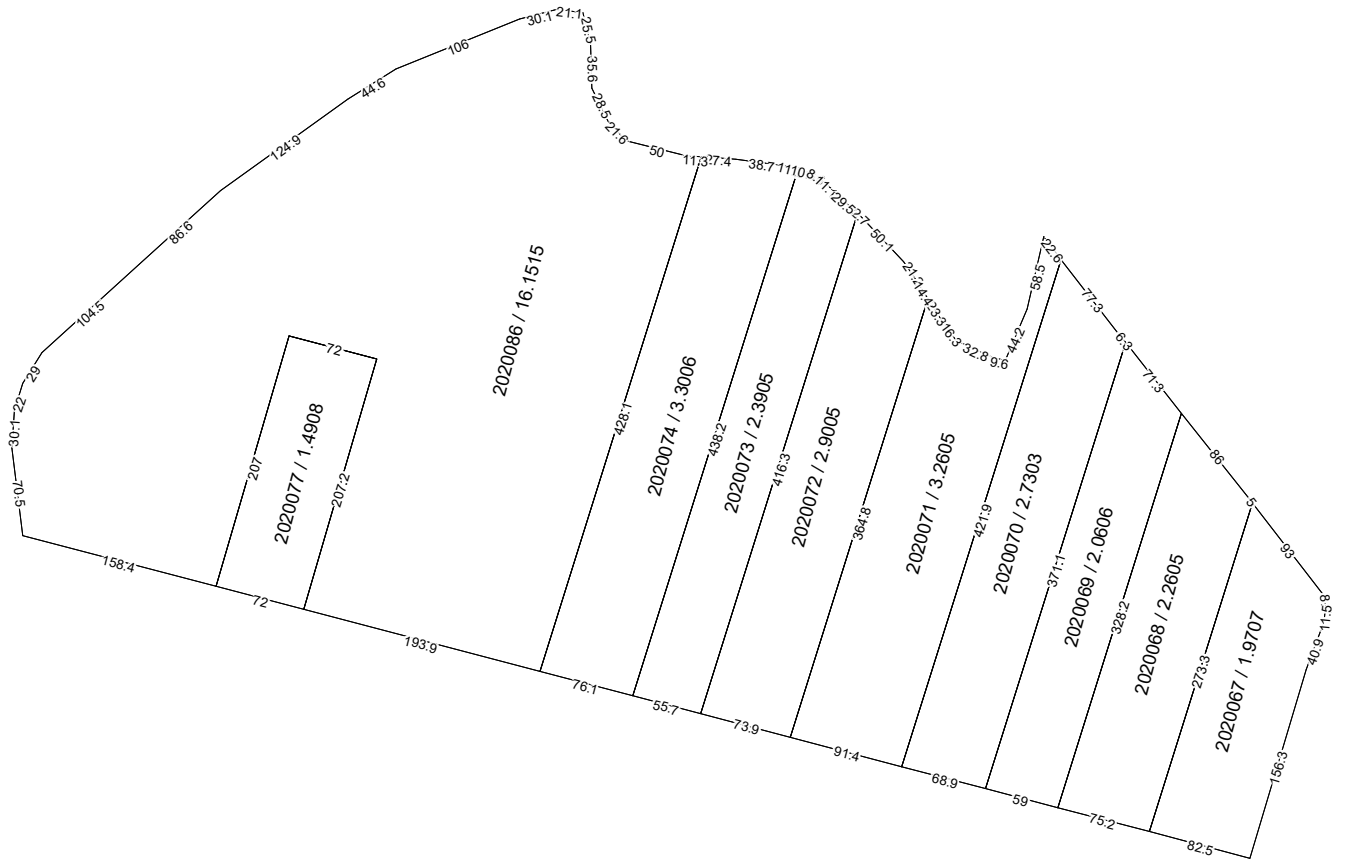

COORDONAT:	EXECUTANT		
	SRL "Cart Engineering"		
	Tipul lucrării: Corectarea erorilor		
	Amplasarea bunului: satul Topala, r-nul Cimișlia		
Primar satul Topala, r-nul Cimișlia	Conducător / Verificat	<hr/> semnătura	A.Iepure Numele, prenumele
	Executant: Certificat: seria/ nr./data	<hr/> semnătura	M. Cheibaș nr.0305 din 30.09.2021
Specialist în reglementarea regimului proprietatii funciare	Data elaborării: <hr/> data inspectării în teren	Sistem de coordonate: MOLDREF 99	SCARA: 1: 6000