

**PLANUL GEOMETRIC**  
**sector cadastral 2940301**  
**satul Topala, r-nul Cimișlia**

APROBAT:  
Decizia Consiliului Local Topala  
Nr.     din             2024

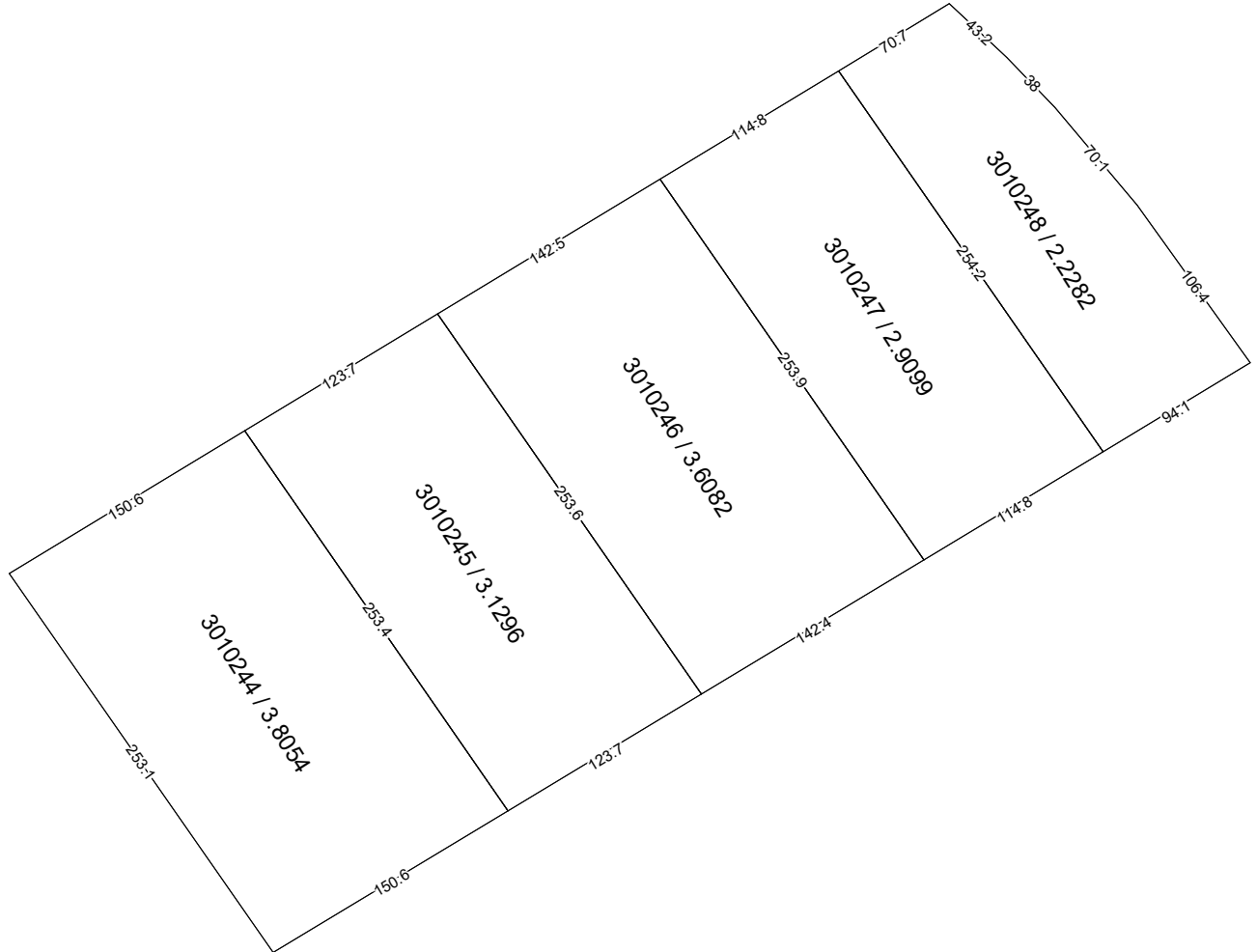

COORDONAT:		EXECUTANT	
		SRL "Cart Engineering"	
		Tipul lucrării: Corectarea erorilor	
		Amplasarea bunului: satul Topala, r-nul Cimișlia	
Primar satul Topala, r-nul Cimișlia	Conducător / Verificat	_____	<b>A.Iepure</b> Numele, prenumele
	Executant: Certificat: seria/ nr./data	_____	<b>M. Cheibaș</b> nr.0305 din 30.09.2021
Specialist în reglementarea regimului proprietatii funciare	Data elaborării: _____	Sistem de coordonate: <b>MOLDREF 99</b>	<b>SCARA:</b> <b>1: 4000</b>
	data inspectării în teren		