

**PLANUL GEOMETRIC**  
**sector cadastral 2940304**  
**satul Topala, r-nul Cimișlia**

APROBAT:  
Decizia Consiliului Local Topala  
Nr.     din             2024

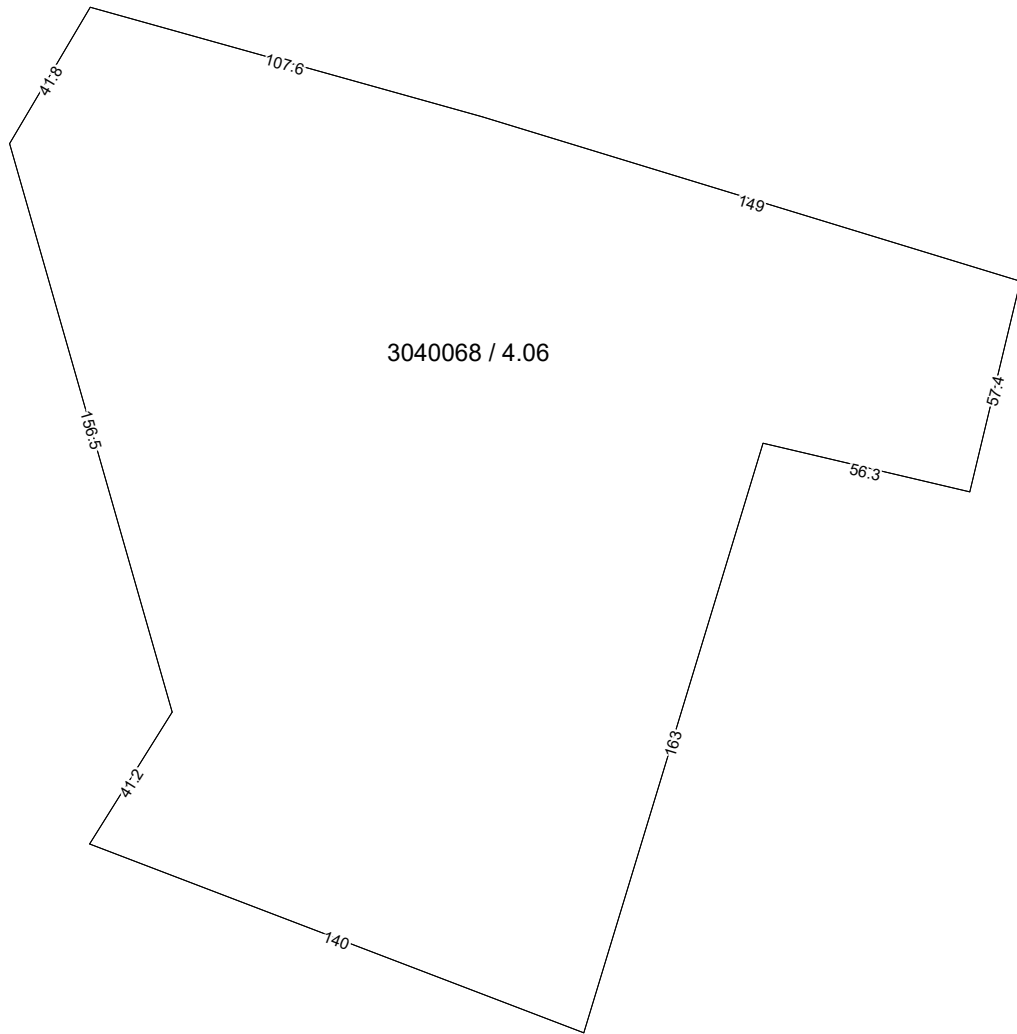

COORDONAT:	EXECUTANT		
	SRL "Cart Engineering"		
	Tipul lucrării: Corectarea erorilor		
	Amplasarea bunului: satul Topala, r-nul Cimișlia		
Primar satul Topala, r-nul Cimișlia	Conducător / Verificat	_____	<b>A.Iepure</b> Numele, prenumele
	Executant: Certificat: seria/ nr./data	_____	<b>M. Cheibaș</b> nr.0305 din 30.09.2021
Specialist în reglementarea regimului proprietatii funciare	<b>Data elaborării:</b> _____	<b>Sistem de coordonate:</b> <b>MOLDREF 99</b>	<b>SCARA:</b> <b>1: 2000</b>
	data inspectării în teren		