

PLANUL GEOMETRIC
sector cadastral 2940305
satul Topala, r-nul Cimișlia

APROBAT:
 Decizia Consiliului Local Topala
 Nr. din 2024

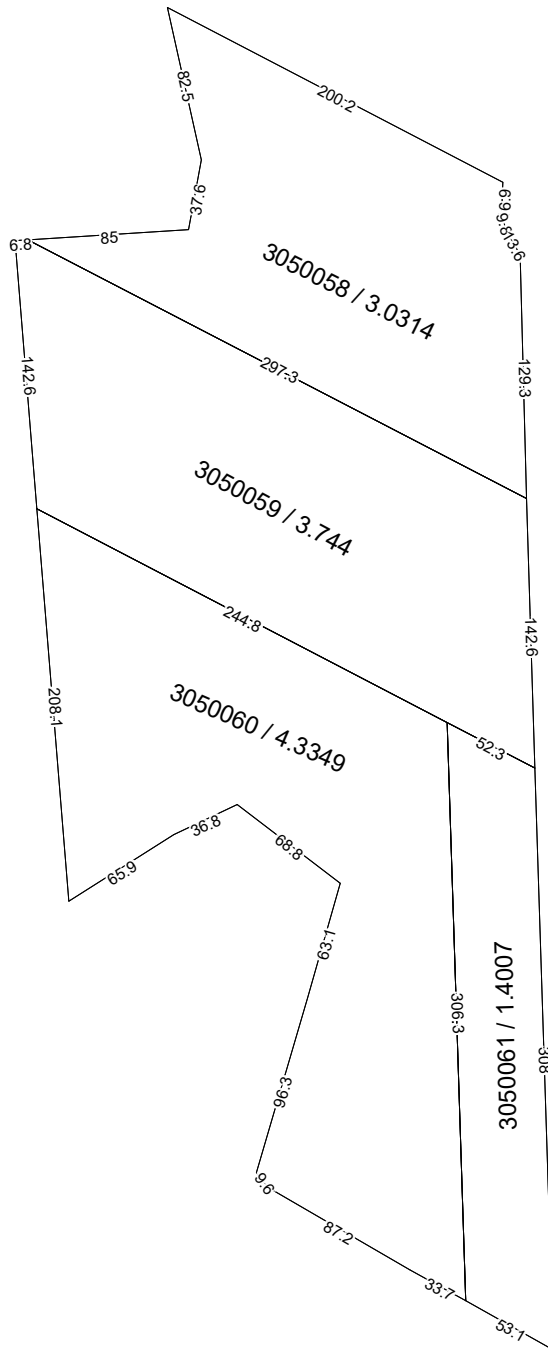

| COORDONAT: | | EXECUTANT | |
|---|---|--|---|
| | | SRL "Cart Engineering" | |
| | | Tipul lucrarii: Corectarea erorilor | |
| | | Amplasarea bunului: satul Topala, r-nul Cimișlia | |
| Primar satul Topala, r-nul Cimișlia | Conducător / Verificat | _____ | A.Iepure Numele, prenumele |
| | Executant: Certificat: seria/ nr./data | _____ | M. Cheibaș nr.0305 din 30.09.2021 |
| Specialist în reglementarea regimului proprietatii funciare | Data elaborării: | Sistem de coordonate: MOLDREF 99 | SCARA: 1: 4000 |
| | _____ | data inspectării în teren | |