

**PLANUL GEOMETRIC  
sector cadastral 1219301  
satul Troițcoe, r-nul Cimișlia**

APROBAT:  
Decizia Consiliului Local Troițcoe  
Nr.     din             2023

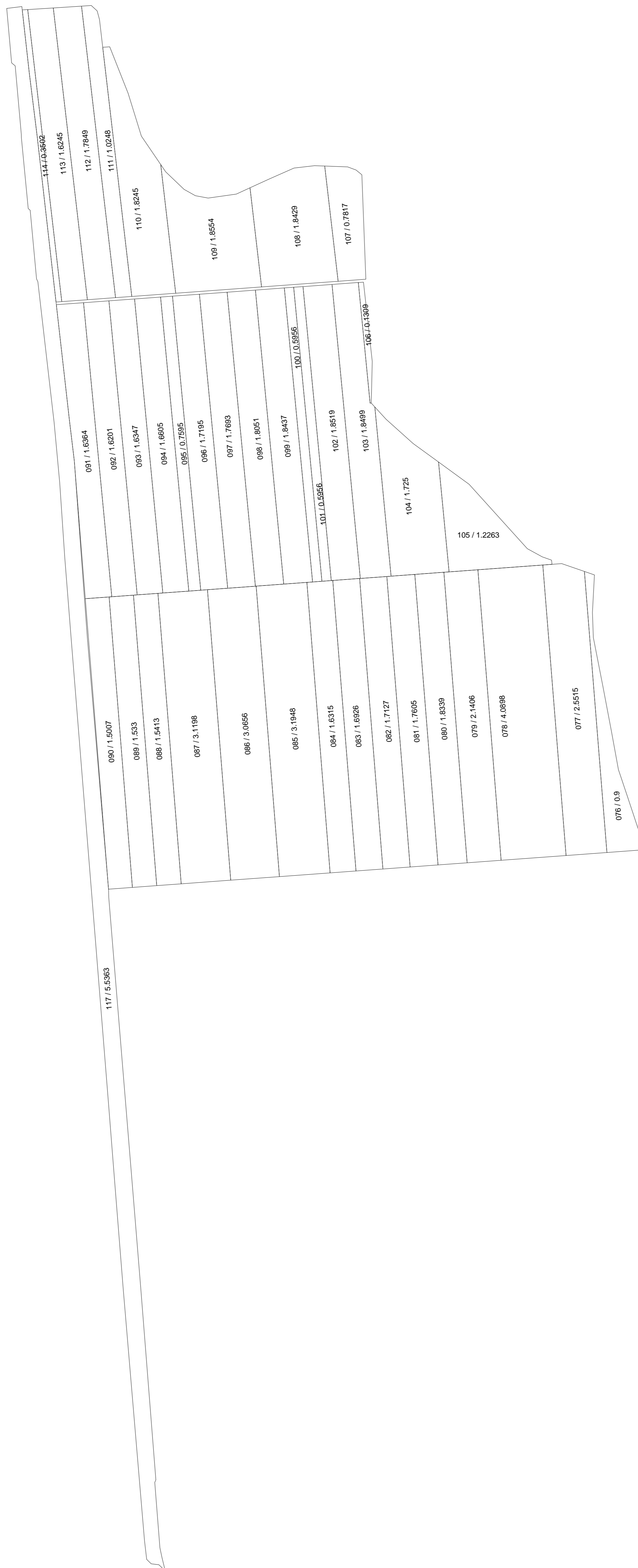

COORDONAT:		EXECUTANT	
		„COMERZAN-LATIFUNDIAR” S.R.L.	
		Tipul lucrării: Corectarea erorilor	
		Amplasarea bunului: sat. Troițcoe, r-nul Cimișlia	
Primar sat. Troițcoe, r-nul Cimișlia	Conducător /	_____	<b>N.Comerzan</b>
	Verificat	_____	<small>Semnatura</small>
Specialist în reglementarea regimului proprietatii funciare	Executant:	_____	<b>L.Comerzan</b>
	Certificat: seria/ nr./data	_____	<small>Semnatura</small>
	Data elaborării:	Sistem de coordonate:	SCARA:
	data inspectării în teren	MOLDREF 99	1: 3500